

ZESTAWIENIE BELEK TYPU 88N
NADPROŻE 88N 12x12 szt. 6 x L=130cm
NADPROŻE 88N 12x7,2 szt. 3 x L=130cm
NADPROŻE STALOWE 3xPE 120 szt. 3 x L=130cm

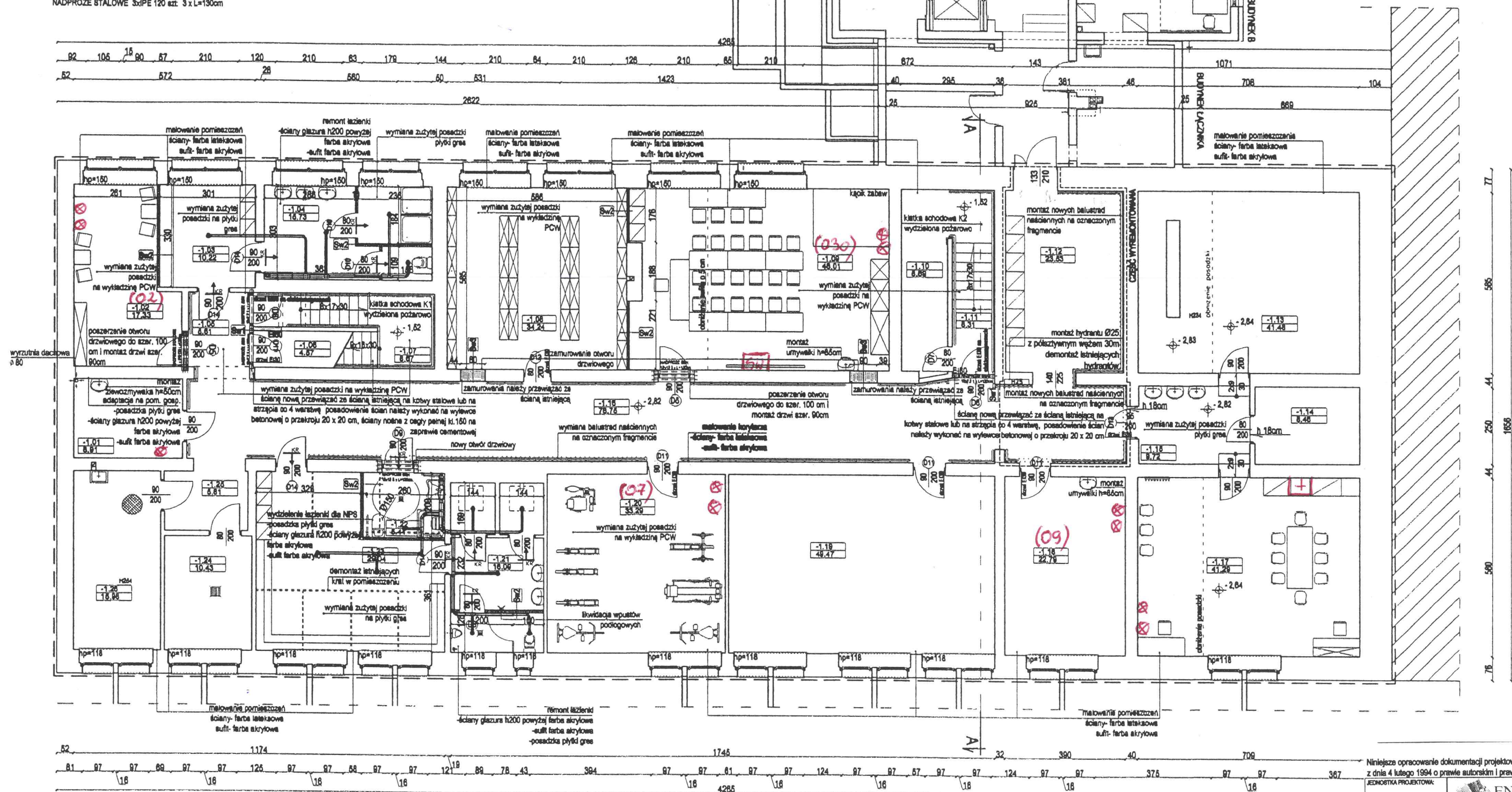

Niniejsze opracowanie dokumentacji projektowej objęte jest ochroną zgodnie z ustawą z dnia 4 lutego 1994 o prawie autorskim i prawach pokrewnych z późn. zmianami.

JEDNOSTKA PROJEKTOWA:

ENEPROJEKT
BIURO PROJEKTOWE
Adres: 12-110 Toruń, ul. Armii Krajowej 19/5

NAZWA INWESTYCJI:
**PRZEBUDOWA POMIESZCZEŃ BUDYNKU WARSZTATÓW SZKOLNYCH
W RAMACH MODERNIZACJI BUDYNKÓW SPECJALNEGO OŚRODKA
SZKOLNO- WYCHOWAWCZEGO NR 1 IM. LOUISA BRAILLE'A W BYDGOSZCZY**

ADRES OBIEKTU BUDOWANEGO:
UL. KRASIŃSKIEGO 10, 85-008 BYDGOSZCZ, DZ. NR 45 OBR. 0147

INWESTOR:
**Województwo Kujawsko- Pomorskie
Pl. Teatralny 2, 87-100 Toruń**

PROJEKTOWAŁ:	WYKONAWCA:	UPRAWNIENIA:	PODPIS:
mgr inż. arch. Agnieszka Szustak-Luczak	budowlana/ architektoniczna	19/LOK/2011	
inż. Piotr Kodur	budowlana/ konstrukcyjna	28/89/Pw	
inż. arch. Joanna Kiedrowicz	budowlana/ architektoniczna		
SPRAWDZIŁ:			
mgr inż. arch. Mariusz Sawicki	budowlana/ architektoniczna	357/PW/92	
inż. arch. Grzegorz Kładecki	budowlana/ konstrukcyjna	302/PW/92	

PROJEKT BUDOWLANY
TYTUŁ: RYSUNKI: ARCHITEKTURA I KONSTRUKCJA
SKALA: NR RYS. 1:100 P.1

DATA: X 2013

ZESTAWIENIE BELEK TYPU 88N
NADPROŻE 88N 12x12 szt: 23 x L=180cm
NADPROŻE 88N 12x7,2 szt: 2 x L=180cm
NADPROŻE 88N 12x12 szt: 3 x L=180cm

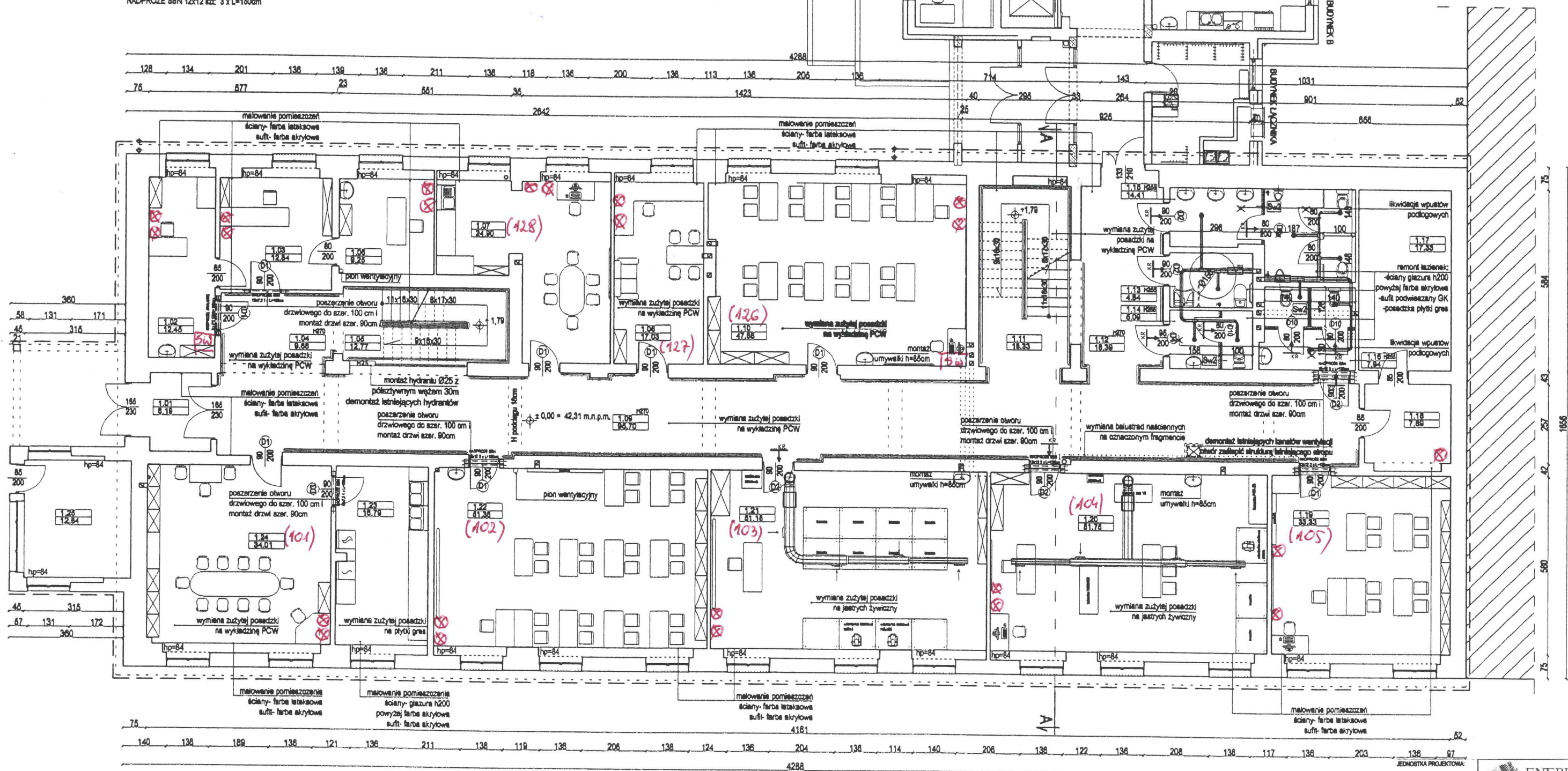

ENEPROJEKT
BIURO PROJEKTOWE
Adres: Działowski, 61-514 Poznań, ul. Arctura Szarych 19/5

NAZWA INWESTYCJI:
PRZEBUDOWA POMIESZCZEŃ BUDYNKU WARSZTATÓW SZKOLNYCH
W RAMACH MODERNIZACJI BUDYNKÓW SPECJALNEGO OŚRODKA
SZKOLNO-WYCHOWAWCZEGO NR 1 IM. LOUISE BRAILLEA W BYDGOSZCZY
ADRES OBIEKTU BUDOWLANEGO:
UL. KRASIŃSKIEGO 10, 85-008 BYDGOSZCZ, DZ. NR 45 OBR. 0147
INWESTOR:
Województwo Kujawsko-Pomorskie
Pl. Teatralny 2, 87-100 Toruń

PROJEKTOWAŁ:	WYKONAWCA:	UPRAWNIENIA:	PODPIS:
mgr inż. arch. Agnieszka Szustak-Luczak	budowlana/architektoniczna	18/LOK/2011	
inż. Piotr Kodur	budowlana/konstrukcyjna	28/89/Pw	
inż. arch. Joanna Kiedrowicz	budowlana/architektoniczna		
SPRAWDZIŁ:			
mgr inż. arch. Mariusz Sawicki	budowlana/architektoniczna	357/PW/92	
inż. arch. Grzegorz Kdziałek	budowlana/konstrukcyjna	302/PW/92	

PROJEKT BUDOWLANY
TYTUŁ RYSUNKU: ARCHITEKTURA I KONSTRUKCJA
RZUT PARTERU
DATA: X 2013
SKALA: 1:100
NR RYS. P.2

ZESTAWIENIE BELEK TYPU SBN
NADPROŻE SBN 12x12 szt: 23 x L=130cm
NADPROŻE SBN 12x7,2 szt: 2 x L=130cm
NADPROŻE SBN 12x12 szt: 3 x L=150cm

ZESTAWIENIE BELEK RUSZTU
DWUTĘCOWNIK HE220A L=13,70 x 60,60 kg=682 kg

DETAL B-1 płyta-strop nad klatką schodową K1
skala 1:20

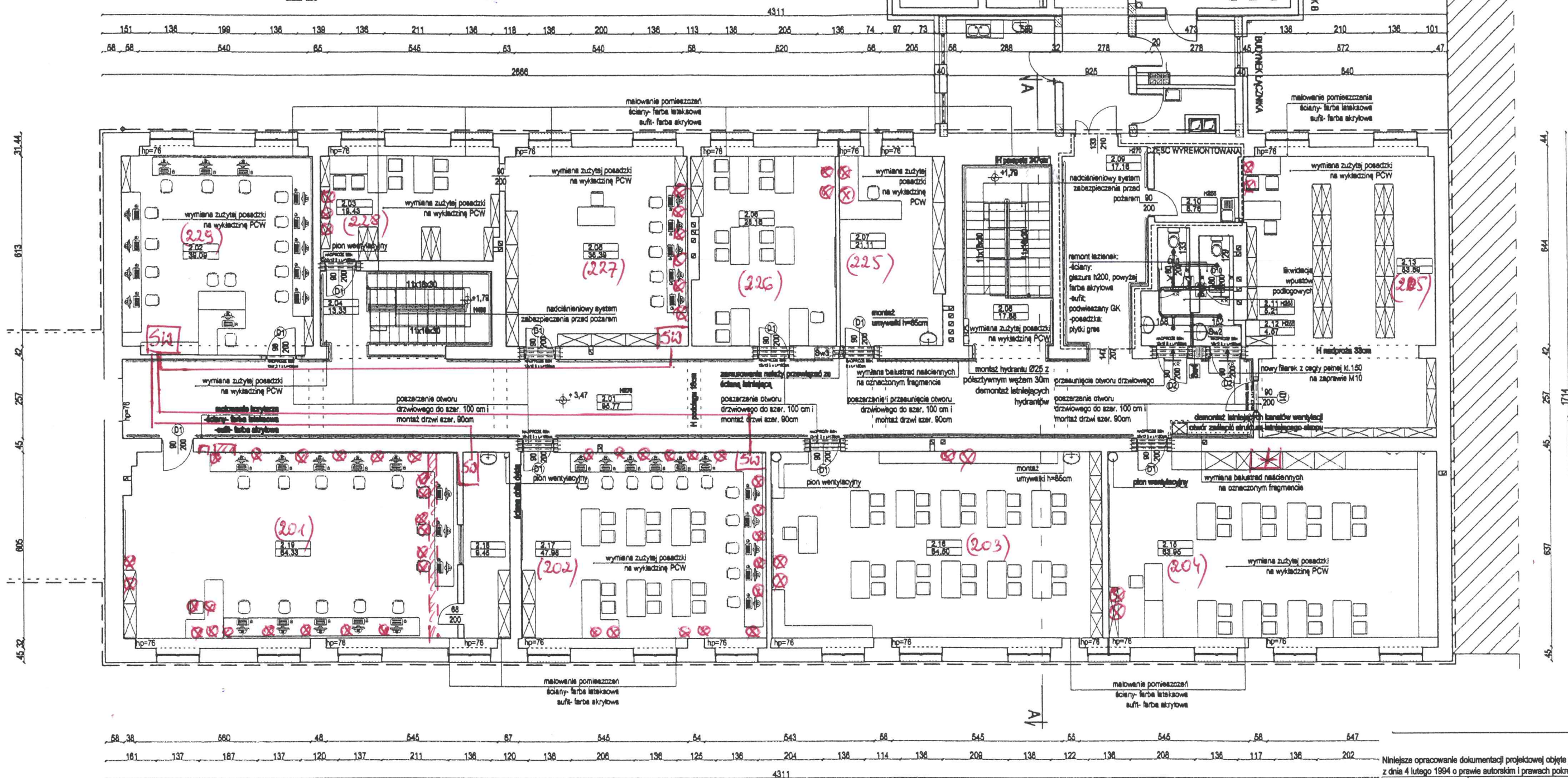

Niniejsze opracowanie dokumentacji projektowej objęte jest ochroną zgodnie z ustawą z dnia 4 lutego 1994 o prawie autorskim i prawach pokrewnych z późn. zmianami.

JEDNOSTKA PROJEKTOWA:
ENEPROJEKT
BIURO PROJEKTOWE
ul. Arko 12/13, 61-114 Poznań, tel. 61 834 11 11

NAZWA INWESTYCJI:
**PRZEBUDOWA POMIESZCZEŃ BUDYNKU WARSZTATÓW SZKOLNYCH
W RAMACH MODERNIZACJI BUDYNKÓW SPECJALNEGO OŚRODKA
SZKOLNO-WYCHOWAWCZEGO NR 1 IM. LOUISA BRAILLEA W BYDGOSZCZY**

ADRES OBIEKTU BUDOWLANEGO:
UL. KRASIŃSKIEGO 10, 85-008 BYDGOSZCZ, DZ. NR 45 OBR. 0147

INWESTOR:
**Województwo Kujawsko-Pomorskie
Pl. Teatralny 2, 87-100 Toruń**

PROJEKTOWAŁ:	OPRACOWAŁ:	UPRAWNIENIA:	PODPIS:
mgr inż. arch. Agnieszka Szustak-Luczak	budowlane/ architektoniczne	18/LOK/2011	
inż. Piotr Kodur	budowlane/ konstrukcyjne	28/68/Pw	
inż. arch. Joanna Kiedrowicz	budowlane/ architektoniczne		
SPRAWDZIŁ:			
mgr inż. arch. Marcin Sewicki	budowlane/ architektoniczne	357/PW/92	
mgr inż. arch. Grzegorz Kdziaszek	budowlane/ konstrukcyjne	302/PW/92	

PROJEKT BUDOWLANY
TYTUŁ RYSUNKU: ARCHITEKTURA I KONSTRUKCJA
R71 IT 1 PIĘTRO
DATA: X 2013
SKALA: 1:100
NR RYS.: P.3