

UCHWAŁA NR LXIII/891/23
SEJMIKU WOJEWÓDZTWA KUJAWSKO-POMORSKIEGO

z dnia 27 listopada 2023 r.

zmieniająca uchwałę w sprawie Obszaru Chronionego Krajobrazu Niziny Ciechocińskiej

Na podstawie art. 23 ust. 2 ustawy z dnia 16 kwietnia 2004 r. o ochronie przyrody (Dz. U. 2023 r. poz. 1336, 1688 i 1890), uchwała się, co następuje:

§ 1. W uchwale Nr XI/257/19 Sejmiku Województwa Kujawsko-Pomorskiego z dnia 13 listopada 2019 r. w sprawie Obszaru Chronionego Krajobrazu Niziny Ciechocińskiej (Dz. Urz. Woj. Kujawsko-Pomorskiego poz. 6119 i z 2022 r. poz. 1432), wprowadza się następujące zmiany:

- 1) załącznik nr 2 otrzymuje brzmienie jak załącznik nr 1 do niniejszej uchwały;
- 2) załącznik nr 4 otrzymuje brzmienie jak załącznik nr 2 do niniejszej uchwały.

§ 2. Wykonanie uchwały powierza się Zarządowi Województwa Kujawsko-Pomorskiego.

§ 3. Uchwała wchodzi w życie po upływie 14 dni od dnia ogłoszenia w Dzienniku Urzędowym Województwa Kujawsko-Pomorskiego.

Przewodnicząca Sejmiku

Elżbieta Piniewska

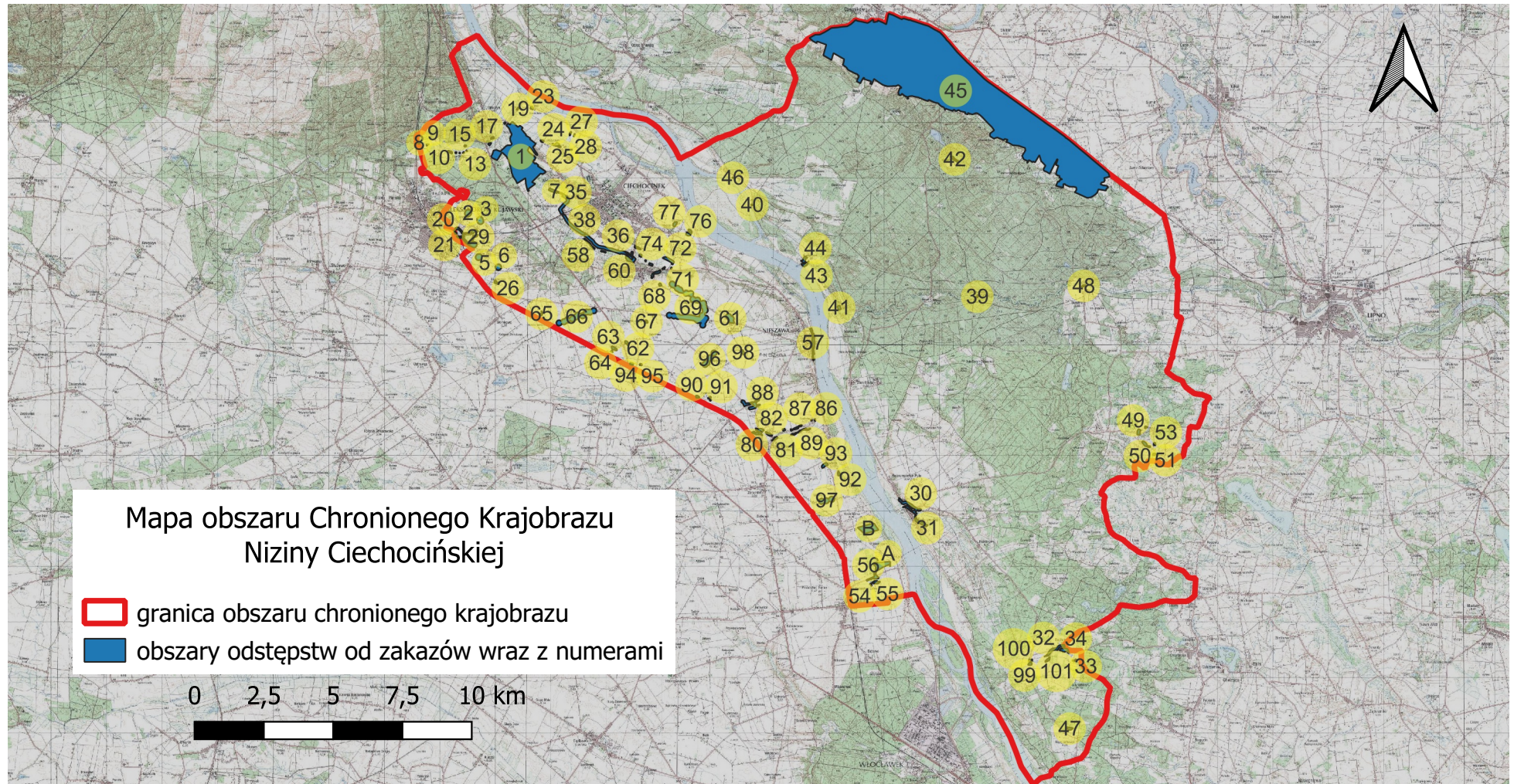

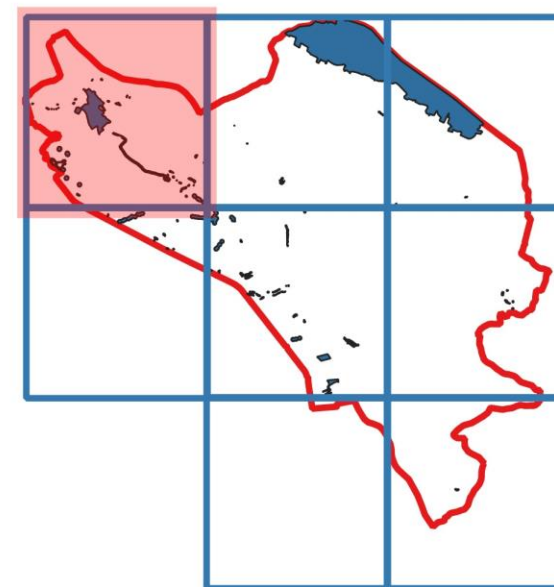
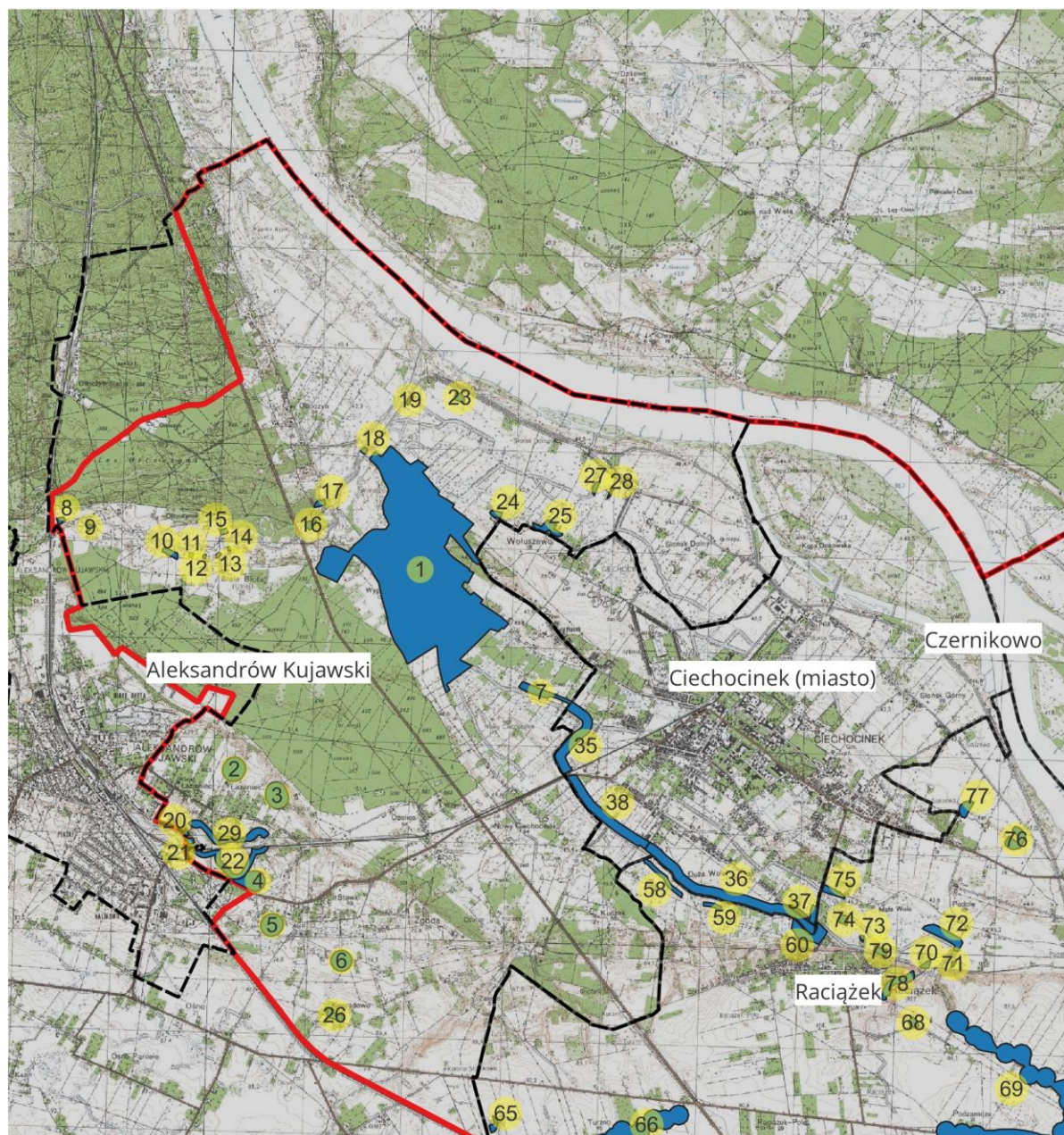

Obszar Chronionego Krajobrazu Niziny Ciechocińskiej

- ▭ granice gmin
- obszar odstępstw od zakazów wraz z numerami
- ▭ granica obszaru chronionego krajobrazu

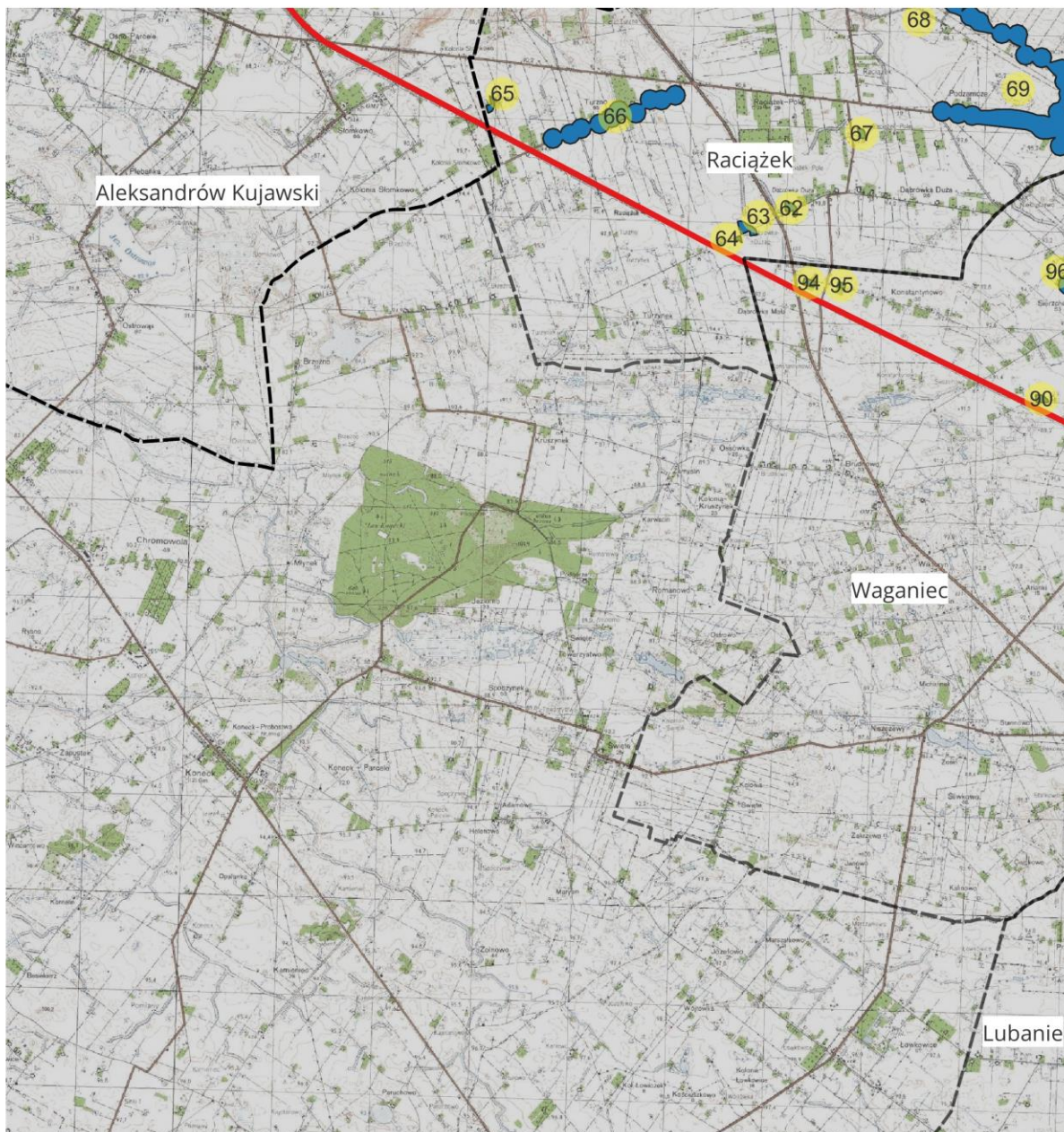



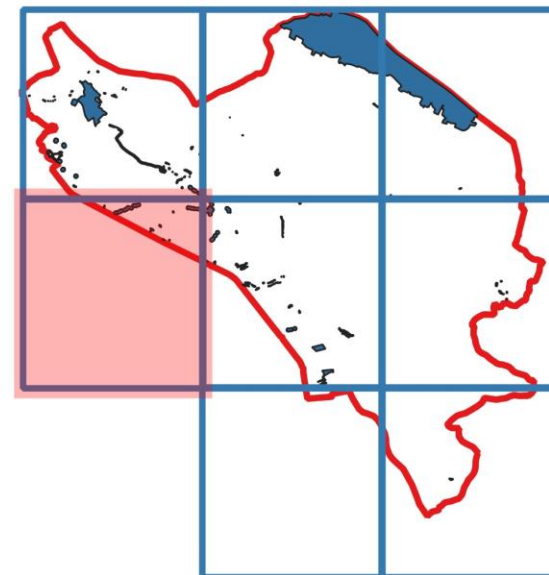

Obszar Chronionego Krajobrazu Niziny Ciechocińskiej

-  granice gmin
-  obszar odstępstw od zakazów wraz z numerami
-  granica obszaru chronionego krajobrazu



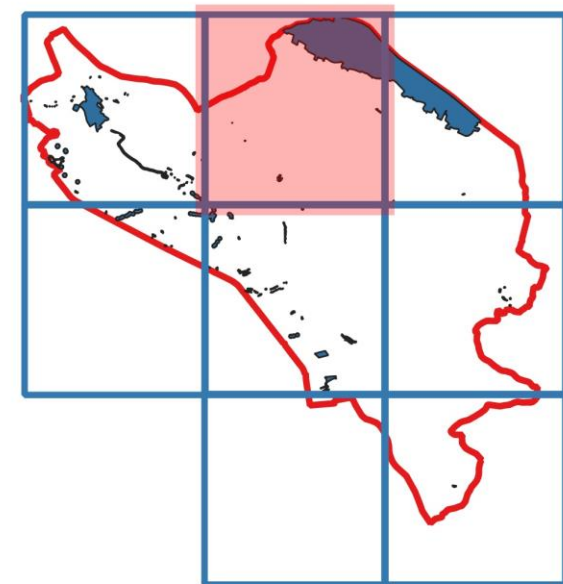
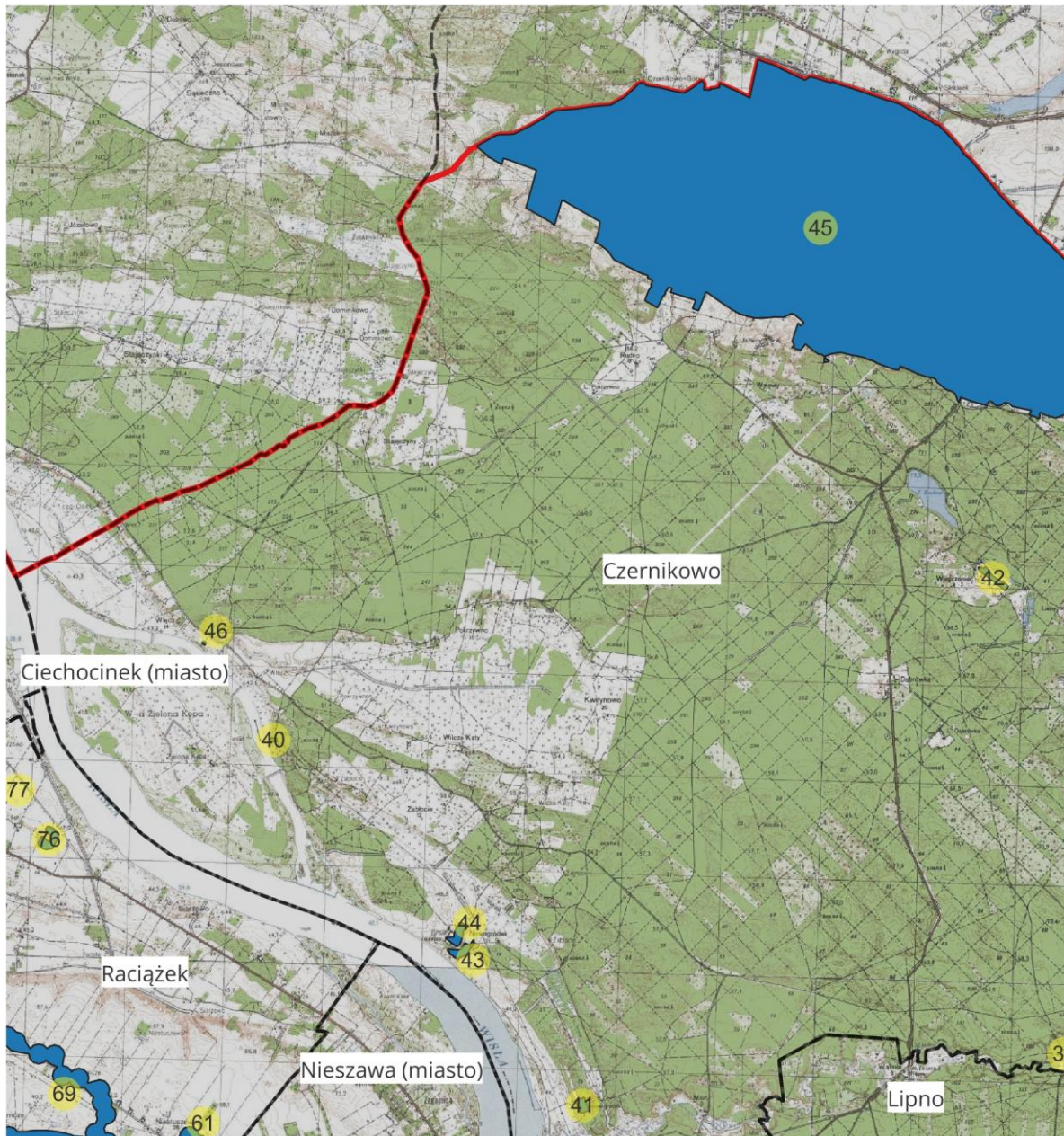

Obszar Chronionego Krajobrazu Niziny Ciechocińskiej

-  granice gmin
-  obszar odstępstw od zakazów wraz z numerami
-  granica obszaru chronionego krajobrazu

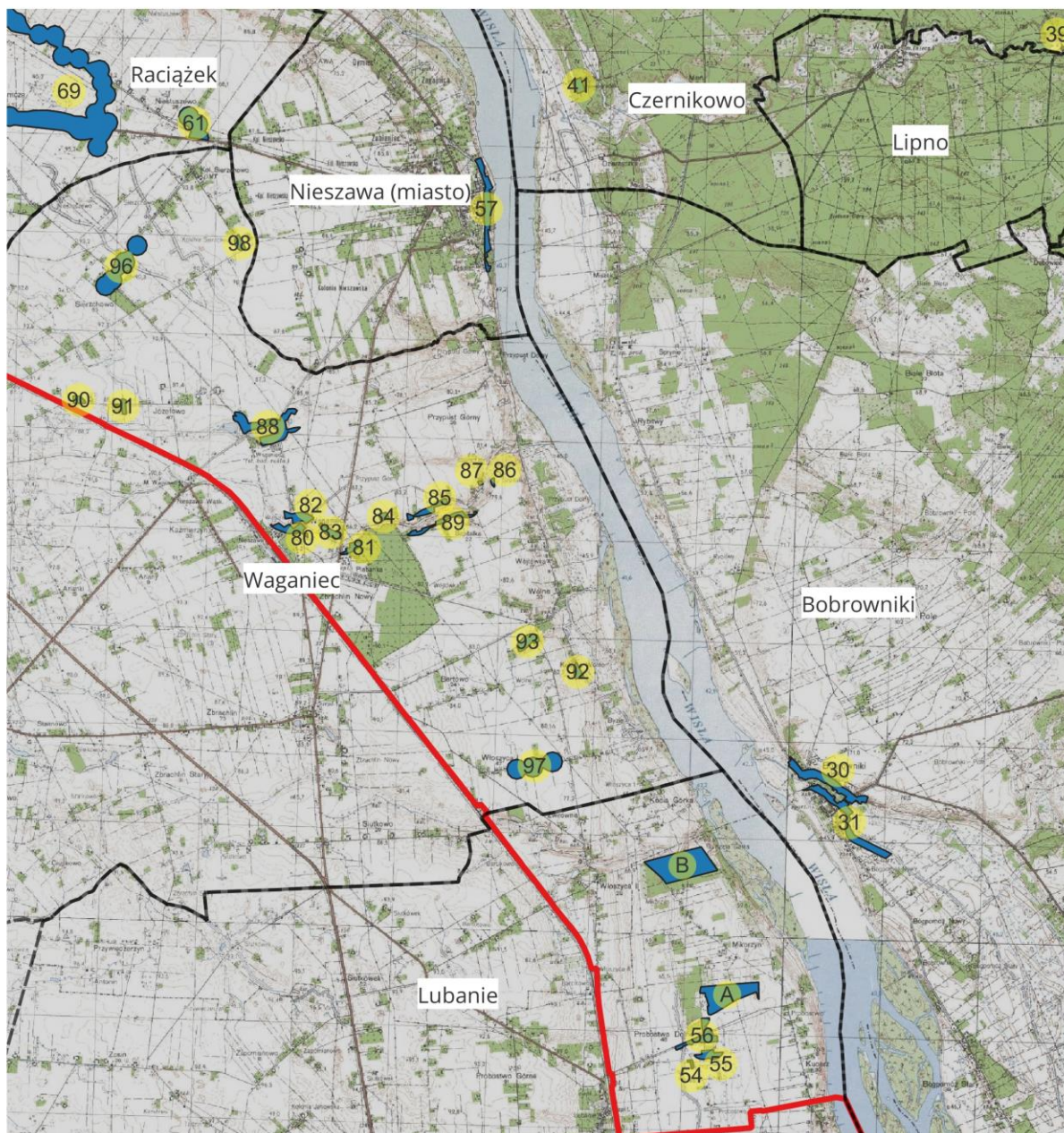



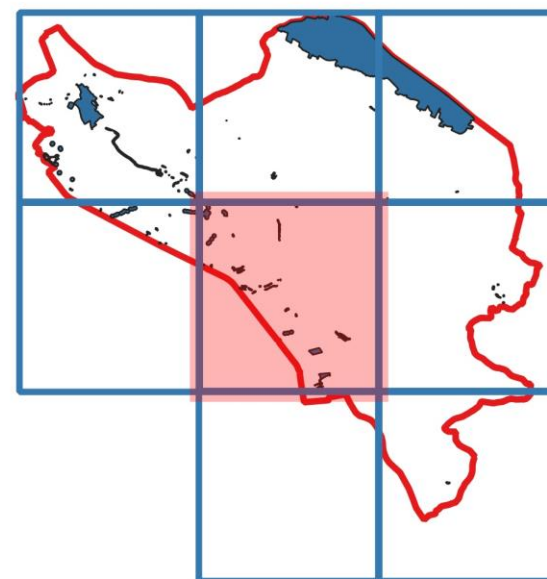

Obszar Chronionego Krajobrazu Niziny Ciechocińskiej

-  granice gmin
-  obszar odstępstw od zakazów wraz z numerami
-  granica obszaru chronionego krajobrazu





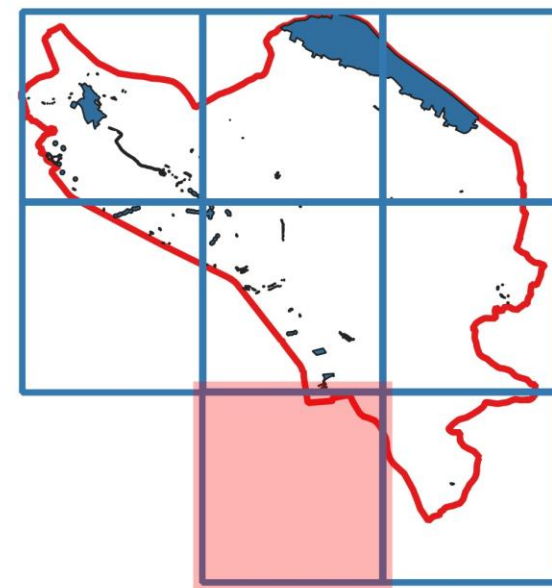

Obszar Chronionego Krajobrazu Niziny Ciechocińskiej

-  granice gmin
-  obszar odstępstw od zakazów wraz z numerami
-  granica obszaru chronionego krajobrazu







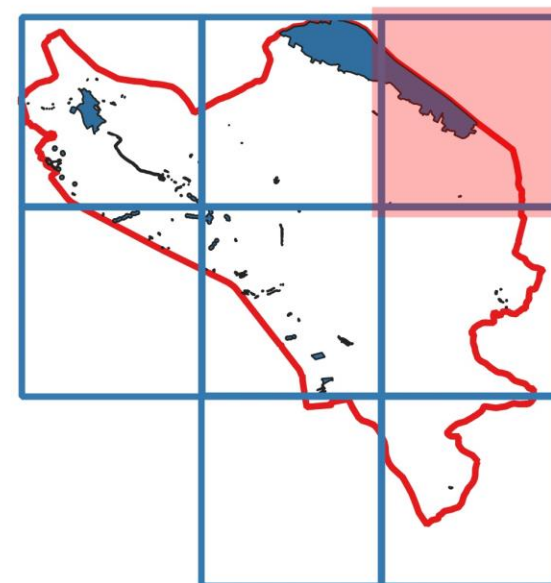

Obszar Chronionego Krajobrazu Niziny Ciechocińskiej

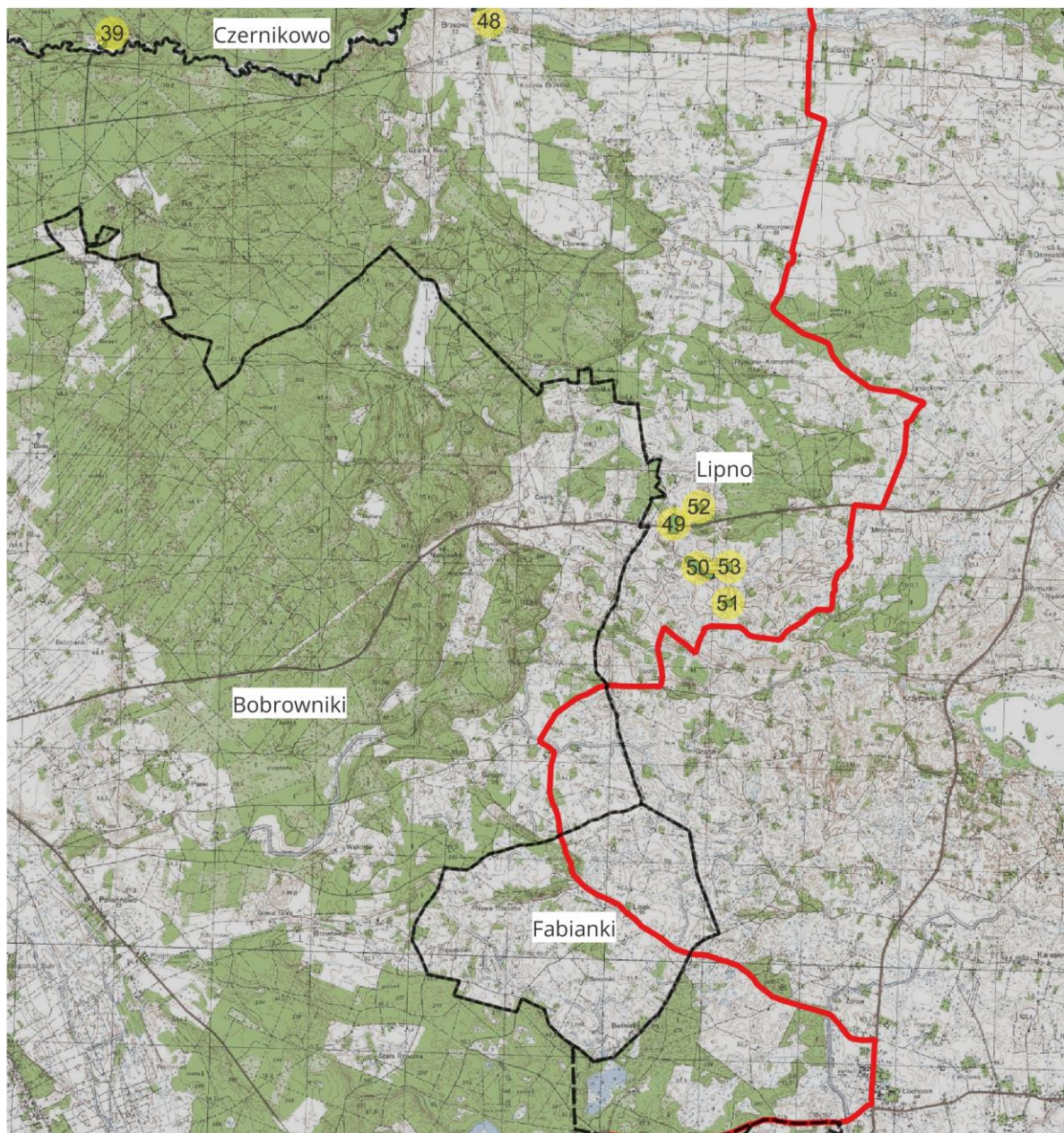
-  granice gmin
-  obszar odstępstw od zakazów wraz z numerami
-  granica obszaru chronionego krajobrazu







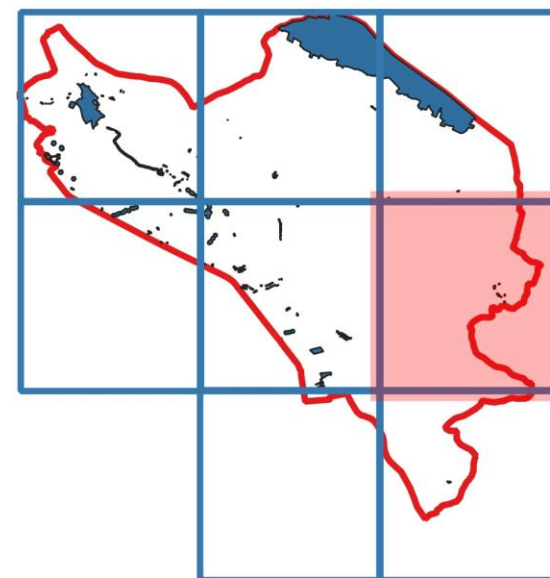

Obszar Chronionego Krajobrazu Niziny Ciechocińskiej

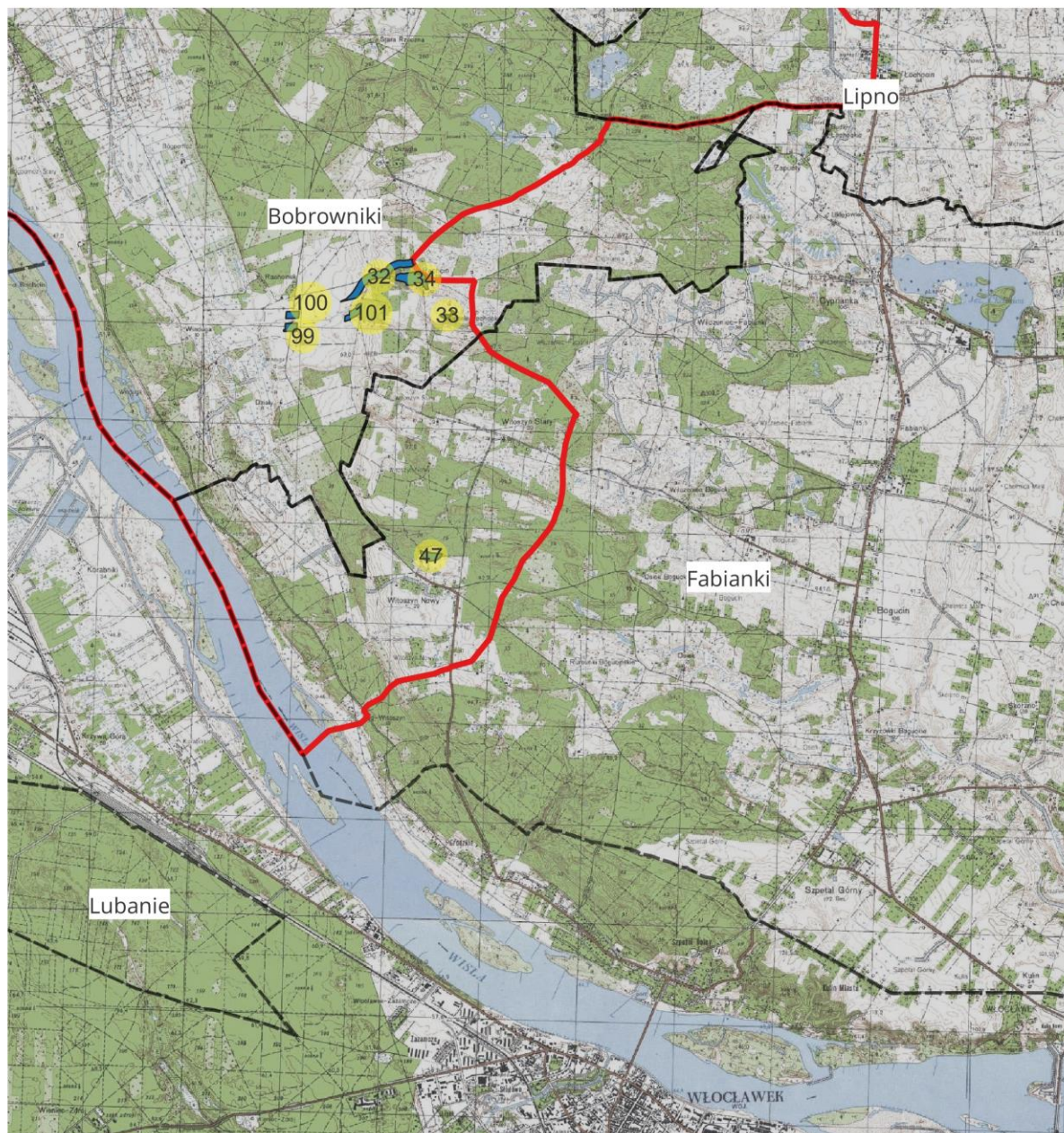
-  granice gmin
-  obszar odstępstw od zakazów wraz z numerami
-  granica obszaru chronionego krajobrazu





Obszar Chronionego Krajobrazu Niziny Ciechocińskiej

-  granice gmin
-  obszar odstępstw od zakazów wraz z numerami
-  granica obszaru chronionego krajobrazu

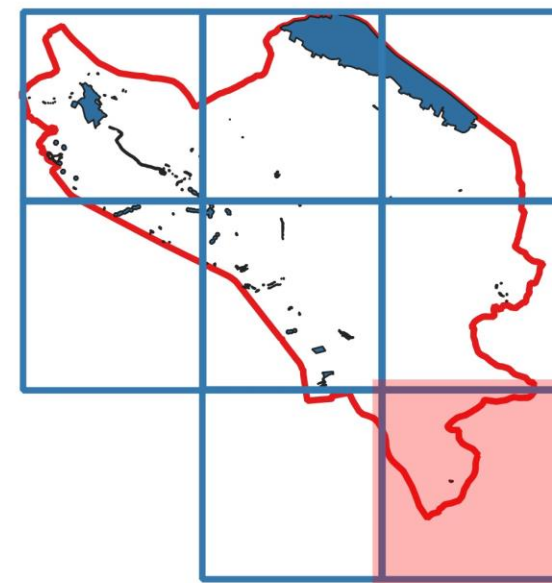

Załącznik Nr 2 do uchwały Nr LXIII/891/23
Sejmiku Województwa Kujawsko-Pomorskiego
z dnia 27 listopada 2023 r.

Wykaz obszarów, na których nie obowiązują zakazy wymienione w § 5 pkt. 3, 7
poprzez wskazanie współrzędnych punktów załamania granic tych obszarów wraz z ich numerami
(1-3835).

Tab.1 Wykaz współrzędnych terenów
położonych w gminie Aleksandrów
Kujawski.

| Lp. | id | X92 | Y92 |
|-----|----|-----------|-----------|
| 1 | 1 | 558886,50 | 482292,55 |
| 2 | 1 | 558894,54 | 482283,17 |
| 3 | 1 | 558919,95 | 482239,48 |
| 4 | 1 | 558637,33 | 482070,50 |
| 5 | 1 | 558668,03 | 482008,94 |
| 6 | 1 | 558725,09 | 481885,00 |
| 7 | 1 | 558783,14 | 481856,43 |
| 8 | 1 | 558861,58 | 481904,14 |
| 9 | 1 | 558903,92 | 481913,51 |
| 10 | 1 | 558936,02 | 481924,26 |
| 11 | 1 | 558982,89 | 481940,30 |
| 12 | 1 | 558992,73 | 481954,53 |
| 13 | 1 | 559005,16 | 482022,30 |
| 14 | 1 | 559005,20 | 482041,94 |
| 15 | 1 | 559001,11 | 482063,37 |
| 16 | 1 | 558957,03 | 482165,91 |
| 17 | 1 | 558945,38 | 482187,79 |
| 18 | 1 | 558974,43 | 482212,31 |
| 19 | 1 | 559020,33 | 482248,86 |
| 20 | 1 | 559035,04 | 482272,05 |
| 21 | 1 | 559072,03 | 482312,60 |
| 22 | 1 | 559080,99 | 482325,95 |
| 23 | 1 | 559103,73 | 482342,91 |
| 24 | 1 | 559120,69 | 482358,51 |
| 25 | 1 | 559152,36 | 482395,54 |
| 26 | 1 | 559169,70 | 482427,21 |
| 27 | 1 | 559178,59 | 482460,20 |
| 28 | 1 | 559174,65 | 482535,10 |
| 29 | 1 | 559177,32 | 482565,44 |
| 30 | 1 | 559225,90 | 482600,65 |
| 31 | 1 | 559335,52 | 482547,58 |
| 32 | 1 | 559385,47 | 482541,78 |
| 33 | 1 | 559421,20 | 482534,65 |
| 34 | 1 | 559455,08 | 482545,33 |
| 35 | 1 | 559484,51 | 482555,18 |
| 36 | 1 | 559539,78 | 482585,51 |
| 37 | 1 | 559564,77 | 482595,28 |
| 38 | 1 | 559591,47 | 482590,87 |
| 39 | 1 | 559623,56 | 482574,78 |
| 40 | 1 | 559652,20 | 482557,87 |

| | | | |
|----|---|-----------|-----------|
| 41 | 1 | 559689,64 | 482539,11 |
| 42 | 1 | 559763,14 | 482510,13 |
| 43 | 1 | 559795,33 | 482494,51 |
| 44 | 1 | 559819,75 | 482477,12 |
| 45 | 1 | 559837,61 | 482458,83 |
| 46 | 1 | 559861,72 | 482434,30 |
| 47 | 1 | 559889,87 | 482400,72 |
| 48 | 1 | 559964,28 | 482456,60 |
| 49 | 1 | 559913,44 | 482524,39 |
| 50 | 1 | 560024,88 | 482613,61 |
| 51 | 1 | 559956,75 | 482696,07 |
| 52 | 1 | 559866,60 | 482778,12 |
| 53 | 1 | 559835,42 | 482820,03 |
| 54 | 1 | 559881,76 | 482894,02 |
| 55 | 1 | 559805,55 | 482997,04 |
| 56 | 1 | 559757,37 | 482941,33 |
| 57 | 1 | 559704,27 | 482988,14 |
| 58 | 1 | 559620,52 | 483054,15 |
| 59 | 1 | 559559,37 | 483113,85 |
| 60 | 1 | 559529,51 | 483098,68 |
| 61 | 1 | 559483,63 | 483179,41 |
| 62 | 1 | 559429,18 | 483265,03 |
| 63 | 1 | 559398,89 | 483244,08 |
| 64 | 1 | 559316,89 | 483352,87 |
| 65 | 1 | 559230,33 | 483461,65 |
| 66 | 1 | 559138,52 | 483381,84 |
| 67 | 1 | 559102,81 | 483353,34 |
| 68 | 1 | 558901,41 | 483483,99 |
| 69 | 1 | 558874,21 | 483502,06 |
| 70 | 1 | 558856,27 | 483513,90 |
| 71 | 1 | 558840,78 | 483524,14 |
| 72 | 1 | 558817,94 | 483503,14 |
| 73 | 1 | 558854,02 | 483455,45 |
| 74 | 1 | 558912,91 | 483405,95 |
| 75 | 1 | 558995,76 | 483339,52 |
| 76 | 1 | 559122,84 | 483221,80 |
| 77 | 1 | 559026,56 | 483183,00 |
| 78 | 1 | 558996,72 | 483161,11 |
| 79 | 1 | 558942,74 | 483205,31 |
| 80 | 1 | 558927,15 | 483211,51 |
| 81 | 1 | 558882,60 | 483263,27 |
| 82 | 1 | 558810,30 | 483364,04 |
| 83 | 1 | 558767,51 | 483420,18 |
| 84 | 1 | 558755,07 | 483417,52 |

| | | | |
|-----|---|-----------|-----------|
| 85 | 1 | 558735,45 | 483461,64 |
| 86 | 1 | 558627,44 | 483405,04 |
| 87 | 1 | 558644,47 | 483369,38 |
| 88 | 1 | 558605,18 | 483345,31 |
| 89 | 1 | 558596,74 | 483343,06 |
| 90 | 1 | 558506,24 | 483433,14 |
| 91 | 1 | 558534,28 | 483461,22 |
| 92 | 1 | 558457,56 | 483556,66 |
| 93 | 1 | 558424,62 | 483529,92 |
| 94 | 1 | 558361,35 | 483626,22 |
| 95 | 1 | 558308,70 | 483705,54 |
| 96 | 1 | 558286,36 | 483736,34 |
| 97 | 1 | 558231,08 | 483804,09 |
| 98 | 1 | 558215,47 | 483817,49 |
| 99 | 1 | 558162,48 | 483767,07 |
| 100 | 1 | 558172,65 | 483751,97 |
| 101 | 1 | 558135,63 | 483713,57 |
| 102 | 1 | 558160,15 | 483633,34 |
| 103 | 1 | 557851,62 | 483321,18 |
| 104 | 1 | 557838,66 | 483336,81 |
| 105 | 1 | 557785,69 | 483444,73 |
| 106 | 1 | 557749,05 | 483395,23 |
| 107 | 1 | 557597,53 | 483187,45 |
| 108 | 1 | 557540,82 | 483217,32 |
| 109 | 1 | 557516,37 | 483180,77 |
| 110 | 1 | 557589,85 | 483154,86 |
| 111 | 1 | 557674,67 | 483132,15 |
| 112 | 1 | 557799,44 | 483103,59 |
| 113 | 1 | 557861,05 | 483102,26 |
| 114 | 1 | 557971,19 | 483090,27 |
| 115 | 1 | 557986,32 | 483088,03 |
| 116 | 1 | 557991,68 | 483081,80 |
| 117 | 1 | 557804,77 | 482788,39 |
| 118 | 1 | 557906,02 | 482742,88 |
| 119 | 1 | 558012,60 | 482669,73 |
| 120 | 1 | 558058,07 | 482642,59 |
| 121 | 1 | 558175,78 | 482598,42 |
| 122 | 1 | 558210,62 | 482589,06 |
| 123 | 1 | 558261,45 | 482584,60 |
| 124 | 1 | 558312,20 | 482573,89 |
| 125 | 1 | 558385,79 | 482552,49 |
| 126 | 1 | 558475,85 | 482527,53 |
| 127 | 1 | 558598,04 | 482503,42 |
| 128 | 1 | 558637,33 | 482494,55 |

| | | | |
|-----|---|-----------|-----------|
| 129 | 1 | 558705,56 | 482448,12 |
| 130 | 1 | 558757,26 | 482418,72 |
| 131 | 1 | 558782,25 | 482398,23 |
| 132 | 1 | 558816,16 | 482369,70 |
| 133 | 1 | 558830,35 | 482351,87 |
| 134 | 1 | 558841,09 | 482334,89 |
| 135 | 1 | 558851,35 | 482324,64 |
| 136 | 1 | 558886,50 | 482292,55 |
| 137 | 2 | 556853,29 | 481004,06 |
| 138 | 2 | 556854,27 | 481010,92 |
| 139 | 2 | 556855,34 | 481021,22 |
| 140 | 2 | 556855,45 | 481022,50 |
| 141 | 2 | 556855,86 | 481030,78 |
| 142 | 2 | 556855,60 | 481039,05 |
| 143 | 2 | 556854,68 | 481047,26 |
| 144 | 2 | 556852,98 | 481055,39 |
| 145 | 2 | 556850,73 | 481063,39 |
| 146 | 2 | 556847,80 | 481071,12 |
| 147 | 2 | 556844,22 | 481078,57 |
| 148 | 2 | 556840,07 | 481085,75 |
| 149 | 2 | 556835,27 | 481092,53 |
| 150 | 2 | 556830,01 | 481098,90 |
| 151 | 2 | 556824,21 | 481104,80 |
| 152 | 2 | 556819,07 | 481109,35 |
| 153 | 2 | 556810,71 | 481116,18 |
| 154 | 2 | 556783,96 | 481131,76 |
| 155 | 2 | 556776,16 | 481134,49 |
| 156 | 2 | 556773,16 | 481135,35 |
| 157 | 2 | 556762,91 | 481138,07 |
| 158 | 2 | 556744,66 | 481141,16 |
| 159 | 2 | 556736,43 | 481141,40 |
| 160 | 2 | 556728,21 | 481140,96 |
| 161 | 2 | 556719,98 | 481139,92 |
| 162 | 2 | 556711,87 | 481138,14 |
| 163 | 2 | 556691,33 | 481130,18 |
| 164 | 2 | 556678,79 | 481123,68 |
| 165 | 2 | 556662,92 | 481113,45 |
| 166 | 2 | 556652,28 | 481105,07 |
| 167 | 2 | 556650,29 | 481103,45 |
| 168 | 2 | 556644,19 | 481097,91 |
| 169 | 2 | 556638,43 | 481091,90 |
| 170 | 2 | 556633,34 | 481085,42 |
| 171 | 2 | 556628,70 | 481078,53 |
| 172 | 2 | 556624,72 | 481071,25 |
| 173 | 2 | 556618,01 | 481054,14 |
| 174 | 2 | 556614,60 | 481042,35 |
| 175 | 2 | 556612,63 | 481034,47 |
| 176 | 2 | 556611,33 | 481026,25 |
| 177 | 2 | 556610,70 | 481017,97 |
| 178 | 2 | 556610,84 | 481009,70 |
| 179 | 2 | 556611,54 | 481001,49 |
| 180 | 2 | 556612,91 | 480993,29 |
| 181 | 2 | 556615,05 | 480985,29 |

| | | | |
|-----|---|-----------|-----------|
| 182 | 2 | 556617,75 | 480977,43 |
| 183 | 2 | 556621,12 | 480969,91 |
| 184 | 2 | 556625,04 | 480962,66 |
| 185 | 2 | 556629,62 | 480955,74 |
| 186 | 2 | 556633,87 | 480950,18 |
| 187 | 2 | 556639,91 | 480942,93 |
| 188 | 2 | 556665,01 | 480921,37 |
| 189 | 2 | 556672,26 | 480917,42 |
| 190 | 2 | 556679,83 | 480914,02 |
| 191 | 2 | 556687,63 | 480911,30 |
| 192 | 2 | 556691,97 | 480910,10 |
| 193 | 2 | 556699,20 | 480908,25 |
| 194 | 2 | 556717,01 | 480905,36 |
| 195 | 2 | 556725,35 | 480905,12 |
| 196 | 2 | 556733,58 | 480905,56 |
| 197 | 2 | 556741,80 | 480906,73 |
| 198 | 2 | 556760,13 | 480911,92 |
| 199 | 2 | 556770,79 | 480916,06 |
| 200 | 2 | 556772,57 | 480916,74 |
| 201 | 2 | 556787,45 | 480922,86 |
| 202 | 2 | 556789,33 | 480923,67 |
| 203 | 2 | 556796,77 | 480927,27 |
| 204 | 2 | 556823,71 | 480949,38 |
| 205 | 2 | 556822,38 | 480947,02 |
| 206 | 2 | 556827,70 | 480952,69 |
| 207 | 2 | 556827,81 | 480952,76 |
| 208 | 2 | 556827,81 | 480952,82 |
| 209 | 2 | 556827,92 | 480952,89 |
| 210 | 2 | 556830,57 | 480956,00 |
| 211 | 2 | 556833,23 | 480959,10 |
| 212 | 2 | 556833,23 | 480959,17 |
| 213 | 2 | 556835,66 | 480962,48 |
| 214 | 2 | 556838,10 | 480965,78 |
| 215 | 2 | 556838,10 | 480965,85 |
| 216 | 2 | 556840,20 | 480969,36 |
| 217 | 2 | 556842,41 | 480972,86 |
| 218 | 2 | 556842,41 | 480972,93 |
| 219 | 2 | 556844,28 | 480976,64 |
| 220 | 2 | 556846,05 | 480980,28 |
| 221 | 2 | 556846,05 | 480980,35 |
| 222 | 2 | 556847,59 | 480984,19 |
| 223 | 2 | 556849,13 | 480987,96 |
| 224 | 2 | 556849,13 | 480988,03 |
| 225 | 2 | 556850,34 | 480992,00 |
| 226 | 2 | 556851,55 | 480995,91 |
| 227 | 2 | 556851,55 | 480995,98 |
| 228 | 2 | 556852,42 | 480999,95 |
| 229 | 2 | 556853,29 | 481003,99 |
| 230 | 2 | 556853,29 | 481004,06 |
| 231 | 2 | 556853,29 | 481004,06 |
| 232 | 3 | 556561,62 | 481369,55 |
| 233 | 3 | 556566,17 | 481373,34 |
| 234 | 3 | 556567,72 | 481374,69 |

| | | | |
|-----|---|-----------|-----------|
| 235 | 3 | 556573,81 | 481380,36 |
| 236 | 3 | 556579,35 | 481386,51 |
| 237 | 3 | 556584,33 | 481393,12 |
| 238 | 3 | 556588,86 | 481400,07 |
| 239 | 3 | 556592,72 | 481407,42 |
| 240 | 3 | 556595,92 | 481415,03 |
| 241 | 3 | 556598,56 | 481422,85 |
| 242 | 3 | 556600,53 | 481430,93 |
| 243 | 3 | 556601,83 | 481439,08 |
| 244 | 3 | 556602,47 | 481447,36 |
| 245 | 3 | 556602,33 | 481455,63 |
| 246 | 3 | 556601,63 | 481463,91 |
| 247 | 3 | 556600,15 | 481472,04 |
| 248 | 3 | 556598,12 | 481480,11 |
| 249 | 3 | 556595,31 | 481487,90 |
| 250 | 3 | 556591,94 | 481495,43 |
| 251 | 3 | 556588,02 | 481502,68 |
| 252 | 3 | 556583,44 | 481509,59 |
| 253 | 3 | 556578,30 | 481516,10 |
| 254 | 3 | 556572,60 | 481522,13 |
| 255 | 3 | 556566,46 | 481527,69 |
| 256 | 3 | 556562,22 | 481531,11 |
| 257 | 3 | 556553,08 | 481537,94 |
| 258 | 3 | 556527,00 | 481551,90 |
| 259 | 3 | 556523,33 | 481553,16 |
| 260 | 3 | 556505,96 | 481558,61 |
| 261 | 3 | 556489,14 | 481566,62 |
| 262 | 3 | 556465,64 | 481574,48 |
| 263 | 3 | 556457,52 | 481575,79 |
| 264 | 3 | 556449,18 | 481576,36 |
| 265 | 3 | 556438,28 | 481576,12 |
| 266 | 3 | 556428,38 | 481575,34 |
| 267 | 3 | 556423,05 | 481574,78 |
| 268 | 3 | 556414,94 | 481573,34 |
| 269 | 3 | 556406,94 | 481571,22 |
| 270 | 3 | 556399,16 | 481568,50 |
| 271 | 3 | 556391,61 | 481565,11 |
| 272 | 3 | 556384,40 | 481561,11 |
| 273 | 3 | 556377,52 | 481556,51 |
| 274 | 3 | 556370,98 | 481551,37 |
| 275 | 3 | 556351,61 | 481528,82 |
| 276 | 3 | 556347,07 | 481521,61 |
| 277 | 3 | 556346,85 | 481521,34 |
| 278 | 3 | 556342,77 | 481514,12 |
| 279 | 3 | 556339,35 | 481506,57 |
| 280 | 3 | 556336,49 | 481498,82 |
| 281 | 3 | 556334,29 | 481490,81 |
| 282 | 3 | 556332,77 | 481482,73 |
| 283 | 3 | 556331,91 | 481474,45 |
| 284 | 3 | 556331,72 | 481466,17 |
| 285 | 3 | 556332,19 | 481457,89 |
| 286 | 3 | 556333,34 | 481449,69 |
| 287 | 3 | 556335,26 | 481441,62 |

| | | | |
|-----|---|-----------|-----------|
| 288 | 3 | 556337,74 | 481433,76 |
| 289 | 3 | 556340,88 | 481426,10 |
| 290 | 3 | 556344,69 | 481418,71 |
| 291 | 3 | 556349,05 | 481411,66 |
| 292 | 3 | 556353,97 | 481405,02 |
| 293 | 3 | 556359,44 | 481398,78 |
| 294 | 3 | 556361,01 | 481397,24 |
| 295 | 3 | 556372,39 | 481385,85 |
| 296 | 3 | 556397,26 | 481367,71 |
| 297 | 3 | 556421,67 | 481355,08 |
| 298 | 3 | 556445,83 | 481346,30 |
| 299 | 3 | 556453,96 | 481344,78 |
| 300 | 3 | 556461,08 | 481344,07 |
| 301 | 3 | 556472,87 | 481343,30 |
| 302 | 3 | 556480,54 | 481343,13 |
| 303 | 3 | 556485,55 | 481343,35 |
| 304 | 3 | 556497,44 | 481344,81 |
| 305 | 3 | 556516,00 | 481348,25 |
| 306 | 3 | 556517,22 | 481348,46 |
| 307 | 3 | 556519,11 | 481348,87 |
| 308 | 3 | 556525,55 | 481350,51 |
| 309 | 3 | 556525,22 | 481350,44 |
| 310 | 3 | 556526,22 | 481350,71 |
| 311 | 3 | 556527,11 | 481350,98 |
| 312 | 3 | 556530,11 | 481352,00 |
| 313 | 3 | 556533,10 | 481353,02 |
| 314 | 3 | 556533,99 | 481353,43 |
| 315 | 3 | 556534,99 | 481353,70 |
| 316 | 3 | 556537,77 | 481354,99 |
| 317 | 3 | 556540,77 | 481356,28 |
| 318 | 3 | 556541,54 | 481356,69 |
| 319 | 3 | 556542,54 | 481357,10 |
| 320 | 3 | 556543,10 | 481357,50 |
| 321 | 3 | 556547,98 | 481360,08 |
| 322 | 3 | 556554,97 | 481364,55 |
| 323 | 3 | 556561,40 | 481369,48 |
| 324 | 3 | 556561,51 | 481369,48 |
| 325 | 3 | 556561,62 | 481369,55 |
| 326 | 4 | 555616,17 | 481017,97 |
| 327 | 4 | 555614,36 | 481026,04 |
| 328 | 4 | 555613,21 | 481034,25 |
| 329 | 4 | 555612,74 | 481042,52 |
| 330 | 4 | 555612,93 | 481050,80 |
| 331 | 4 | 555613,78 | 481059,02 |
| 332 | 4 | 555615,42 | 481067,17 |
| 333 | 4 | 555617,28 | 481074,04 |
| 334 | 4 | 555620,91 | 481085,63 |
| 335 | 4 | 555623,33 | 481092,64 |
| 336 | 4 | 555625,09 | 481097,09 |
| 337 | 4 | 555625,64 | 481098,43 |
| 338 | 4 | 555629,17 | 481105,98 |
| 339 | 4 | 555633,26 | 481113,13 |
| 340 | 4 | 555634,36 | 481114,75 |

| | | | |
|-----|---|-----------|-----------|
| 341 | 4 | 555634,58 | 481115,29 |
| 342 | 4 | 555636,24 | 481117,65 |
| 343 | 4 | 555637,90 | 481120,02 |
| 344 | 4 | 555638,68 | 481120,96 |
| 345 | 4 | 555639,45 | 481122,04 |
| 346 | 4 | 555641,33 | 481124,20 |
| 347 | 4 | 555643,10 | 481126,43 |
| 348 | 4 | 555643,99 | 481127,38 |
| 349 | 4 | 555644,76 | 481128,32 |
| 350 | 4 | 555646,87 | 481130,35 |
| 351 | 4 | 555648,86 | 481132,44 |
| 352 | 4 | 555649,75 | 481133,25 |
| 353 | 4 | 555650,63 | 481134,13 |
| 354 | 4 | 555652,85 | 481136,02 |
| 355 | 4 | 555655,07 | 481137,92 |
| 356 | 4 | 555656,07 | 481138,66 |
| 357 | 4 | 555657,06 | 481139,47 |
| 358 | 4 | 555659,39 | 481141,17 |
| 359 | 4 | 555661,61 | 481142,86 |
| 360 | 4 | 555663,72 | 481144,28 |
| 361 | 4 | 555666,27 | 481145,84 |
| 362 | 4 | 555698,78 | 481165,55 |
| 363 | 4 | 555695,97 | 481172,74 |
| 364 | 4 | 555694,51 | 481175,76 |
| 365 | 4 | 555690,36 | 481184,36 |
| 366 | 4 | 555689,47 | 481185,77 |
| 367 | 4 | 555690,79 | 481189,00 |
| 368 | 4 | 555695,40 | 481204,57 |
| 369 | 4 | 555696,49 | 481209,75 |
| 370 | 4 | 555696,82 | 481211,10 |
| 371 | 4 | 555698,01 | 481218,78 |
| 372 | 4 | 555698,66 | 481224,30 |
| 373 | 4 | 555698,66 | 481224,77 |
| 374 | 4 | 555699,29 | 481233,05 |
| 375 | 4 | 555699,15 | 481241,32 |
| 376 | 4 | 555698,34 | 481249,60 |
| 377 | 4 | 555696,97 | 481257,74 |
| 378 | 4 | 555694,83 | 481265,74 |
| 379 | 4 | 555692,02 | 481273,53 |
| 380 | 4 | 555688,65 | 481281,12 |
| 381 | 4 | 555684,62 | 481288,31 |
| 382 | 4 | 555679,92 | 481295,22 |
| 383 | 4 | 555674,78 | 481301,66 |
| 384 | 4 | 555669,09 | 481307,70 |
| 385 | 4 | 555662,95 | 481313,26 |
| 386 | 4 | 555656,37 | 481318,28 |
| 387 | 4 | 555649,46 | 481322,70 |
| 388 | 4 | 555642,10 | 481326,57 |
| 389 | 4 | 555637,98 | 481328,37 |
| 390 | 4 | 555633,86 | 481330,11 |
| 391 | 4 | 555611,48 | 481336,62 |
| 392 | 4 | 555603,36 | 481337,59 |
| 393 | 4 | 555595,02 | 481337,97 |

| | | | |
|-----|---|-----------|-----------|
| 394 | 4 | 555586,79 | 481337,60 |
| 395 | 4 | 555578,57 | 481336,56 |
| 396 | 4 | 555570,56 | 481334,84 |
| 397 | 4 | 555562,57 | 481332,46 |
| 398 | 4 | 555554,91 | 481329,47 |
| 399 | 4 | 555547,47 | 481325,80 |
| 400 | 4 | 555527,73 | 481311,73 |
| 401 | 4 | 555523,96 | 481308,28 |
| 402 | 4 | 555523,07 | 481307,47 |
| 403 | 4 | 555517,31 | 481301,53 |
| 404 | 4 | 555512,00 | 481295,18 |
| 405 | 4 | 555507,25 | 481288,43 |
| 406 | 4 | 555503,05 | 481281,21 |
| 407 | 4 | 555499,52 | 481273,80 |
| 408 | 4 | 555496,54 | 481266,05 |
| 409 | 4 | 555494,24 | 481258,10 |
| 410 | 4 | 555492,60 | 481249,95 |
| 411 | 4 | 555491,53 | 481239,58 |
| 412 | 4 | 555491,22 | 481233,72 |
| 413 | 4 | 555491,13 | 481229,14 |
| 414 | 4 | 555491,59 | 481224,77 |
| 415 | 4 | 555590,71 | 481016,86 |
| 416 | 4 | 555595,27 | 481016,48 |
| 417 | 4 | 555603,61 | 481016,38 |
| 418 | 4 | 555611,84 | 481016,88 |
| 419 | 4 | 555616,17 | 481017,97 |
| 420 | 5 | 555260,99 | 481414,28 |
| 421 | 5 | 555260,99 | 481414,48 |
| 422 | 5 | 555260,63 | 481421,28 |
| 423 | 5 | 555259,36 | 481432,71 |
| 424 | 5 | 555257,67 | 481440,85 |
| 425 | 5 | 555255,30 | 481448,72 |
| 426 | 5 | 555253,05 | 481455,24 |
| 427 | 5 | 555241,06 | 481479,22 |
| 428 | 5 | 555236,03 | 481485,86 |
| 429 | 5 | 555230,56 | 481492,03 |
| 430 | 5 | 555224,64 | 481497,80 |
| 431 | 5 | 555218,17 | 481502,96 |
| 432 | 5 | 555211,37 | 481507,64 |
| 433 | 5 | 555204,13 | 481511,72 |
| 434 | 5 | 555196,66 | 481515,19 |
| 435 | 5 | 555188,87 | 481518,05 |
| 436 | 5 | 555180,85 | 481520,25 |
| 437 | 5 | 555172,73 | 481521,76 |
| 438 | 5 | 555164,49 | 481522,61 |
| 439 | 5 | 555156,26 | 481522,71 |
| 440 | 5 | 555148,04 | 481522,21 |
| 441 | 5 | 555133,92 | 481519,66 |
| 442 | 5 | 555124,81 | 481517,34 |
| 443 | 5 | 555118,04 | 481515,36 |
| 444 | 5 | 555110,26 | 481512,44 |
| 445 | 5 | 555091,29 | 481501,80 |
| 446 | 5 | 555079,09 | 481493,07 |

| | | | |
|-----|---|-----------|-----------|
| 447 | 5 | 555076,21 | 481490,90 |
| 448 | 5 | 555069,89 | 481485,56 |
| 449 | 5 | 555064,02 | 481479,75 |
| 450 | 5 | 555058,70 | 481473,47 |
| 451 | 5 | 555053,83 | 481466,72 |
| 452 | 5 | 555049,52 | 481459,64 |
| 453 | 5 | 555045,88 | 481452,22 |
| 454 | 5 | 555042,80 | 481444,54 |
| 455 | 5 | 555039,07 | 481430,52 |
| 456 | 5 | 555036,35 | 481416,44 |
| 457 | 5 | 555035,58 | 481412,13 |
| 458 | 5 | 555034,73 | 481403,92 |
| 459 | 5 | 555034,53 | 481395,64 |
| 460 | 5 | 555035,01 | 481387,36 |
| 461 | 5 | 555036,16 | 481379,16 |
| 462 | 5 | 555037,97 | 481371,09 |
| 463 | 5 | 555040,44 | 481363,15 |
| 464 | 5 | 555043,59 | 481355,49 |
| 465 | 5 | 555047,40 | 481348,10 |
| 466 | 5 | 555051,76 | 481341,05 |
| 467 | 5 | 555056,68 | 481334,41 |
| 468 | 5 | 555062,15 | 481328,17 |
| 469 | 5 | 555068,07 | 481322,40 |
| 470 | 5 | 555074,43 | 481317,18 |
| 471 | 5 | 555080,00 | 481313,30 |
| 472 | 5 | 555086,47 | 481309,08 |
| 473 | 5 | 555112,32 | 481297,07 |
| 474 | 5 | 555120,33 | 481295,08 |
| 475 | 5 | 555128,45 | 481293,70 |
| 476 | 5 | 555136,69 | 481292,99 |
| 477 | 5 | 555145,03 | 481292,95 |
| 478 | 5 | 555153,25 | 481293,66 |
| 479 | 5 | 555161,37 | 481295,03 |
| 480 | 5 | 555181,47 | 481301,51 |
| 481 | 5 | 555188,35 | 481304,56 |
| 482 | 5 | 555189,35 | 481304,97 |
| 483 | 5 | 555196,68 | 481308,77 |
| 484 | 5 | 555216,42 | 481323,25 |
| 485 | 5 | 555223,28 | 481329,73 |
| 486 | 5 | 555225,72 | 481332,03 |
| 487 | 5 | 555232,15 | 481338,52 |
| 488 | 5 | 555232,48 | 481338,92 |
| 489 | 5 | 555234,92 | 481341,49 |
| 490 | 5 | 555238,13 | 481345,34 |
| 491 | 5 | 555238,02 | 481345,14 |
| 492 | 5 | 555239,12 | 481346,49 |
| 493 | 5 | 555240,23 | 481347,77 |
| 494 | 5 | 555241,67 | 481349,79 |
| 495 | 5 | 555243,11 | 481351,68 |
| 496 | 5 | 555243,99 | 481353,17 |
| 497 | 5 | 555244,99 | 481354,59 |
| 498 | 5 | 555246,20 | 481356,61 |
| 499 | 5 | 555247,53 | 481358,70 |

| | | | |
|-----|---|-----------|-----------|
| 500 | 5 | 555248,30 | 481360,18 |
| 501 | 5 | 555249,18 | 481361,67 |
| 502 | 5 | 555250,29 | 481363,83 |
| 503 | 5 | 555251,39 | 481365,98 |
| 504 | 5 | 555252,05 | 481367,60 |
| 505 | 5 | 555252,83 | 481369,15 |
| 506 | 5 | 555253,71 | 481371,38 |
| 507 | 5 | 555254,70 | 481373,60 |
| 508 | 5 | 555255,25 | 481375,22 |
| 509 | 5 | 555255,80 | 481376,84 |
| 510 | 5 | 555256,46 | 481379,20 |
| 511 | 5 | 555257,23 | 481381,49 |
| 512 | 5 | 555257,66 | 481383,17 |
| 513 | 5 | 555258,21 | 481384,79 |
| 514 | 5 | 555258,65 | 481387,15 |
| 515 | 5 | 555259,20 | 481389,50 |
| 516 | 5 | 555259,52 | 481391,26 |
| 517 | 5 | 555259,85 | 481392,94 |
| 518 | 5 | 555260,18 | 481395,30 |
| 519 | 5 | 555260,50 | 481397,72 |
| 520 | 5 | 555260,60 | 481399,40 |
| 521 | 5 | 555260,82 | 481401,15 |
| 522 | 5 | 555260,92 | 481403,58 |
| 523 | 5 | 555261,14 | 481406,00 |
| 524 | 5 | 555261,13 | 481407,68 |
| 525 | 5 | 555261,12 | 481409,43 |
| 526 | 5 | 555260,99 | 481413,94 |
| 527 | 5 | 555260,99 | 481414,21 |
| 528 | 5 | 555260,99 | 481414,28 |
| 529 | 6 | 554871,58 | 482173,38 |
| 530 | 6 | 554867,56 | 482179,08 |
| 531 | 6 | 554865,21 | 482182,10 |
| 532 | 6 | 554840,77 | 482204,49 |
| 533 | 6 | 554833,64 | 482208,78 |
| 534 | 6 | 554826,29 | 482212,38 |
| 535 | 6 | 554818,60 | 482215,38 |
| 536 | 6 | 554810,59 | 482217,71 |
| 537 | 6 | 554802,57 | 482219,43 |
| 538 | 6 | 554794,34 | 482220,41 |
| 539 | 6 | 554786,11 | 482220,72 |
| 540 | 6 | 554777,77 | 482220,42 |
| 541 | 6 | 554762,99 | 482218,01 |
| 542 | 6 | 554758,43 | 482216,91 |
| 543 | 6 | 554751,21 | 482214,87 |
| 544 | 6 | 554743,44 | 482212,01 |
| 545 | 6 | 554735,89 | 482208,55 |
| 546 | 6 | 554728,68 | 482204,42 |
| 547 | 6 | 554721,91 | 482199,75 |
| 548 | 6 | 554715,48 | 482194,54 |
| 549 | 6 | 554709,49 | 482188,80 |
| 550 | 6 | 554693,01 | 482165,72 |
| 551 | 6 | 554690,03 | 482159,99 |
| 552 | 6 | 554689,37 | 482158,64 |

| | | | |
|-----|---|-----------|-----------|
| 553 | 6 | 554685,95 | 482151,09 |
| 554 | 6 | 554683,20 | 482143,27 |
| 555 | 6 | 554681,00 | 482135,25 |
| 556 | 6 | 554679,58 | 482127,10 |
| 557 | 6 | 554678,84 | 482118,82 |
| 558 | 6 | 554678,76 | 482110,54 |
| 559 | 6 | 554679,34 | 482102,26 |
| 560 | 6 | 554680,60 | 482094,12 |
| 561 | 6 | 554682,63 | 482086,05 |
| 562 | 6 | 554685,22 | 482078,18 |
| 563 | 6 | 554688,47 | 482070,59 |
| 564 | 6 | 554692,28 | 482063,27 |
| 565 | 6 | 554696,75 | 482056,28 |
| 566 | 6 | 554701,78 | 482049,64 |
| 567 | 6 | 554707,25 | 482043,53 |
| 568 | 6 | 554711,60 | 482039,38 |
| 569 | 6 | 554716,18 | 482035,22 |
| 570 | 6 | 554742,71 | 482017,88 |
| 571 | 6 | 554750,39 | 482014,82 |
| 572 | 6 | 554758,30 | 482012,42 |
| 573 | 6 | 554766,42 | 482010,70 |
| 574 | 6 | 554774,66 | 482009,66 |
| 575 | 6 | 554782,89 | 482009,28 |
| 576 | 6 | 554791,12 | 482009,58 |
| 577 | 6 | 554799,34 | 482010,56 |
| 578 | 6 | 554807,45 | 482012,20 |
| 579 | 6 | 554828,11 | 482019,88 |
| 580 | 6 | 554831,88 | 482021,78 |
| 581 | 6 | 554838,76 | 482025,58 |
| 582 | 6 | 554845,64 | 482030,18 |
| 583 | 6 | 554852,18 | 482035,32 |
| 584 | 6 | 554858,17 | 482040,93 |
| 585 | 6 | 554863,82 | 482047,08 |
| 586 | 6 | 554868,80 | 482053,62 |
| 587 | 6 | 554873,33 | 482060,64 |
| 588 | 6 | 554877,20 | 482067,92 |
| 589 | 6 | 554884,02 | 482086,73 |
| 590 | 6 | 554885,56 | 482092,79 |
| 591 | 6 | 554885,56 | 482092,99 |
| 592 | 6 | 554885,55 | 482093,06 |
| 593 | 6 | 554885,88 | 482094,21 |
| 594 | 6 | 554886,54 | 482097,71 |
| 595 | 6 | 554887,30 | 482101,14 |
| 596 | 6 | 554887,30 | 482101,75 |
| 597 | 6 | 554887,52 | 482102,36 |
| 598 | 6 | 554887,84 | 482105,86 |
| 599 | 6 | 554888,27 | 482109,36 |
| 600 | 6 | 554888,27 | 482109,97 |
| 601 | 6 | 554888,38 | 482110,57 |
| 602 | 6 | 554888,48 | 482114,14 |
| 603 | 6 | 554888,58 | 482117,64 |
| 604 | 6 | 554888,58 | 482118,25 |
| 605 | 6 | 554888,57 | 482118,85 |

| | | | |
|-----|---|-----------|-----------|
| 606 | 6 | 554888,45 | 482122,42 |
| 607 | 6 | 554888,21 | 482125,92 |
| 608 | 6 | 554888,21 | 482126,52 |
| 609 | 6 | 554888,10 | 482127,13 |
| 610 | 6 | 554887,64 | 482130,63 |
| 611 | 6 | 554887,18 | 482134,19 |
| 612 | 6 | 554887,07 | 482134,73 |
| 613 | 6 | 554887,07 | 482135,34 |
| 614 | 6 | 554886,28 | 482138,77 |
| 615 | 6 | 554885,48 | 482142,26 |
| 616 | 6 | 554885,37 | 482142,87 |
| 617 | 6 | 554885,26 | 482143,41 |
| 618 | 6 | 554884,13 | 482146,84 |
| 619 | 6 | 554883,12 | 482150,20 |
| 620 | 6 | 554882,90 | 482150,74 |
| 621 | 6 | 554882,78 | 482151,34 |
| 622 | 6 | 554881,44 | 482154,63 |
| 623 | 6 | 554880,09 | 482157,93 |
| 624 | 6 | 554879,86 | 482158,46 |
| 625 | 6 | 554879,64 | 482159,00 |
| 626 | 6 | 554878,07 | 482162,16 |
| 627 | 6 | 554876,50 | 482165,38 |
| 628 | 6 | 554876,17 | 482165,85 |
| 629 | 6 | 554875,94 | 482166,39 |
| 630 | 6 | 554874,04 | 482169,41 |
| 631 | 6 | 554872,25 | 482172,44 |
| 632 | 6 | 554871,91 | 482172,97 |
| 633 | 6 | 554871,58 | 482173,44 |
| 634 | 6 | 554871,58 | 482173,38 |
| 635 | 7 | 557624,59 | 483960,34 |
| 636 | 7 | 557536,90 | 484182,19 |
| 637 | 7 | 557487,77 | 484309,84 |
| 638 | 7 | 557444,62 | 484412,70 |
| 639 | 7 | 557422,12 | 484461,06 |
| 640 | 7 | 557402,02 | 484449,43 |
| 641 | 7 | 557395,81 | 484444,90 |
| 642 | 7 | 557427,86 | 484370,80 |
| 643 | 7 | 557460,33 | 484301,08 |
| 644 | 7 | 557474,79 | 484231,29 |
| 645 | 7 | 557455,71 | 484217,57 |
| 646 | 7 | 557483,94 | 484121,94 |
| 647 | 7 | 557521,67 | 484009,92 |
| 648 | 7 | 557569,68 | 483919,60 |
| 649 | 7 | 557624,59 | 483960,34 |
| 650 | 8 | 559227,18 | 479235,93 |
| 651 | 8 | 559286,09 | 479216,82 |
| 652 | 8 | 559303,02 | 479288,11 |
| 653 | 8 | 559265,47 | 479304,62 |
| 654 | 8 | 559256,59 | 479274,73 |
| 655 | 8 | 559242,79 | 479277,42 |
| 656 | 8 | 559227,18 | 479235,93 |
| 657 | 9 | 559152,45 | 479522,37 |
| 658 | 9 | 559225,03 | 479530,27 |

| | | | |
|-----|----|-----------|-----------|
| 659 | 9 | 559211,66 | 479616,29 |
| 660 | 9 | 559202,21 | 479614,51 |
| 661 | 9 | 559198,96 | 479595,19 |
| 662 | 9 | 559198,20 | 479591,15 |
| 663 | 9 | 559197,23 | 479582,95 |
| 664 | 9 | 559197,04 | 479574,67 |
| 665 | 9 | 559194,27 | 479572,24 |
| 666 | 9 | 559187,40 | 479567,71 |
| 667 | 9 | 559180,86 | 479562,57 |
| 668 | 9 | 559174,77 | 479556,96 |
| 669 | 9 | 559169,23 | 479550,82 |
| 670 | 9 | 559164,14 | 479544,27 |
| 671 | 9 | 559159,72 | 479537,33 |
| 672 | 9 | 559155,75 | 479529,98 |
| 673 | 9 | 559152,45 | 479522,37 |
| 674 | 10 | 558945,62 | 480294,29 |
| 675 | 10 | 558978,85 | 480298,06 |
| 676 | 10 | 558988,23 | 480315,92 |
| 677 | 10 | 558956,12 | 480391,72 |
| 678 | 10 | 558942,30 | 480425,62 |
| 679 | 10 | 558929,76 | 480447,90 |
| 680 | 10 | 558874,94 | 480447,00 |
| 681 | 10 | 558870,95 | 480443,49 |
| 682 | 10 | 558881,27 | 480420,46 |
| 683 | 10 | 558885,86 | 480413,56 |
| 684 | 10 | 558891,00 | 480407,05 |
| 685 | 10 | 558895,03 | 480399,94 |
| 686 | 10 | 558897,95 | 480393,70 |
| 687 | 10 | 558908,15 | 480373,63 |
| 688 | 10 | 558909,51 | 480368,05 |
| 689 | 10 | 558917,94 | 480346,37 |
| 690 | 10 | 558922,08 | 480339,19 |
| 691 | 10 | 558926,89 | 480332,41 |
| 692 | 10 | 558932,14 | 480326,05 |
| 693 | 10 | 558937,95 | 480320,08 |
| 694 | 10 | 558944,20 | 480314,66 |
| 695 | 10 | 558947,81 | 480302,24 |
| 696 | 10 | 558945,62 | 480294,29 |
| 697 | 11 | 558891,10 | 480603,43 |
| 698 | 11 | 558885,34 | 480597,49 |
| 699 | 11 | 558890,59 | 480562,47 |
| 700 | 11 | 558933,83 | 480567,83 |
| 701 | 11 | 558933,79 | 480606,16 |
| 702 | 11 | 558891,10 | 480603,43 |
| 703 | 12 | 558880,78 | 480708,98 |
| 704 | 12 | 558916,48 | 480707,85 |
| 705 | 12 | 558915,58 | 480738,64 |
| 706 | 12 | 558881,34 | 480733,87 |
| 707 | 12 | 558880,49 | 480725,59 |
| 708 | 12 | 558880,30 | 480717,32 |
| 709 | 12 | 558880,78 | 480708,98 |
| 710 | 13 | 558883,60 | 480837,31 |
| 711 | 13 | 558911,96 | 480836,68 |

| | | | |
|-----|----|-----------|-----------|
| 712 | 13 | 558927,59 | 480849,19 |
| 713 | 13 | 558942,75 | 480870,16 |
| 714 | 13 | 558924,31 | 480893,23 |
| 715 | 13 | 558920,76 | 480890,72 |
| 716 | 13 | 558914,33 | 480885,52 |
| 717 | 13 | 558908,23 | 480879,85 |
| 718 | 13 | 558902,70 | 480873,70 |
| 719 | 13 | 558897,72 | 480867,09 |
| 720 | 13 | 558893,30 | 480860,08 |
| 721 | 13 | 558889,43 | 480852,80 |
| 722 | 13 | 558886,24 | 480845,12 |
| 723 | 13 | 558883,60 | 480837,31 |
| 724 | 14 | 558958,83 | 480993,23 |
| 725 | 14 | 558958,21 | 480980,79 |
| 726 | 14 | 558959,02 | 480972,52 |
| 727 | 14 | 558959,48 | 480968,89 |
| 728 | 14 | 558959,73 | 480963,38 |
| 729 | 14 | 558993,57 | 480954,43 |
| 730 | 14 | 558996,73 | 480971,79 |
| 731 | 14 | 558970,85 | 480991,87 |
| 732 | 14 | 558958,83 | 480993,23 |
| 733 | 15 | 559168,79 | 480879,94 |
| 734 | 15 | 559170,76 | 480889,36 |
| 735 | 15 | 559171,51 | 480896,69 |
| 736 | 15 | 559173,70 | 480903,22 |
| 737 | 15 | 559176,01 | 480911,17 |
| 738 | 15 | 559177,76 | 480919,24 |
| 739 | 15 | 559178,72 | 480927,52 |
| 740 | 15 | 559184,47 | 480937,29 |
| 741 | 15 | 559190,90 | 480942,43 |
| 742 | 15 | 559140,22 | 480962,88 |
| 743 | 15 | 559121,93 | 480890,64 |
| 744 | 15 | 559168,79 | 480879,94 |
| 745 | 16 | 559264,09 | 481862,47 |
| 746 | 16 | 559220,47 | 481839,04 |
| 747 | 16 | 559183,55 | 481810,52 |
| 748 | 16 | 559171,47 | 481798,04 |
| 749 | 16 | 559168,83 | 481791,84 |
| 750 | 16 | 559209,82 | 481745,86 |
| 751 | 16 | 559220,05 | 481744,55 |
| 752 | 16 | 559257,95 | 481779,33 |
| 753 | 16 | 559260,17 | 481810,54 |
| 754 | 16 | 559264,09 | 481862,47 |
| 755 | 17 | 559417,86 | 481842,20 |
| 756 | 17 | 559437,72 | 481852,10 |
| 757 | 17 | 559444,72 | 481855,89 |
| 758 | 17 | 559451,59 | 481860,49 |
| 759 | 17 | 559458,14 | 481865,55 |
| 760 | 17 | 559464,12 | 481871,23 |
| 761 | 17 | 559479,09 | 481942,49 |
| 762 | 17 | 559425,22 | 481953,19 |
| 763 | 17 | 559398,39 | 481844,42 |
| 764 | 17 | 559417,86 | 481842,20 |

| | | | |
|-----|----|-----------|-----------|
| 765 | 18 | 560011,50 | 482347,84 |
| 766 | 18 | 559988,34 | 482386,15 |
| 767 | 18 | 559938,42 | 482350,94 |
| 768 | 18 | 559972,71 | 482309,91 |
| 769 | 18 | 560011,50 | 482347,84 |
| 770 | 19 | 560526,13 | 482850,79 |
| 771 | 19 | 560487,76 | 482820,81 |
| 772 | 19 | 560473,55 | 482815,71 |
| 773 | 19 | 560470,10 | 482814,42 |
| 774 | 19 | 560462,55 | 482811,03 |
| 775 | 19 | 560440,93 | 482795,09 |
| 776 | 19 | 560459,71 | 482767,86 |
| 777 | 19 | 560543,00 | 482829,81 |
| 778 | 19 | 560526,13 | 482850,79 |
| 779 | 20 | 556133,24 | 480525,14 |
| 780 | 20 | 556069,47 | 480566,07 |
| 781 | 20 | 556064,03 | 480562,48 |
| 782 | 20 | 556054,60 | 480528,59 |
| 783 | 20 | 556073,10 | 480520,66 |
| 784 | 20 | 556081,33 | 480519,88 |
| 785 | 20 | 556089,67 | 480519,85 |
| 786 | 20 | 556097,45 | 480520,42 |
| 787 | 20 | 556121,13 | 480523,07 |
| 788 | 20 | 556126,24 | 480523,50 |
| 789 | 20 | 556133,24 | 480525,14 |
| 790 | 21 | 555976,42 | 480557,82 |
| 791 | 21 | 556016,18 | 480542,10 |
| 792 | 21 | 556024,42 | 480540,85 |
| 793 | 21 | 556034,12 | 480590,35 |
| 794 | 21 | 556034,41 | 480599,91 |
| 795 | 21 | 556024,82 | 480606,20 |
| 796 | 21 | 556005,45 | 480612,44 |
| 797 | 21 | 555991,87 | 480616,02 |
| 798 | 21 | 555985,65 | 480613,78 |
| 799 | 21 | 555976,94 | 480594,36 |
| 800 | 21 | 555976,42 | 480557,82 |
| 801 | 22 | 555947,61 | 481320,08 |
| 802 | 22 | 555949,40 | 481375,07 |
| 803 | 22 | 555939,63 | 481371,53 |
| 804 | 22 | 555936,41 | 481370,31 |
| 805 | 22 | 555928,86 | 481366,91 |
| 806 | 22 | 555921,54 | 481362,91 |
| 807 | 22 | 555914,66 | 481358,31 |
| 808 | 22 | 555908,23 | 481353,17 |
| 809 | 22 | 555902,25 | 481347,50 |
| 810 | 22 | 555896,71 | 481341,35 |
| 811 | 22 | 555891,62 | 481334,74 |
| 812 | 22 | 555887,20 | 481327,79 |
| 813 | 22 | 555879,04 | 481309,86 |
| 814 | 22 | 555876,29 | 481301,84 |
| 815 | 22 | 555874,42 | 481296,11 |
| 816 | 22 | 555872,56 | 481288,03 |
| 817 | 22 | 555871,16 | 481277,39 |

| | | | |
|-----|----|-----------|-----------|
| 818 | 22 | 555869,46 | 481256,45 |
| 819 | 22 | 555869,25 | 481253,69 |
| 820 | 22 | 555869,16 | 481248,04 |
| 821 | 22 | 555861,27 | 481245,45 |
| 822 | 22 | 555759,58 | 481200,37 |
| 823 | 22 | 555750,26 | 481195,63 |
| 824 | 22 | 555711,53 | 481173,33 |
| 825 | 22 | 555709,54 | 481172,12 |
| 826 | 22 | 555666,27 | 481145,84 |
| 827 | 22 | 555663,72 | 481144,28 |
| 828 | 22 | 555661,61 | 481142,86 |
| 829 | 22 | 555659,39 | 481141,17 |
| 830 | 22 | 555657,06 | 481139,47 |
| 831 | 22 | 555656,07 | 481138,66 |
| 832 | 22 | 555655,07 | 481137,92 |
| 833 | 22 | 555652,85 | 481136,02 |
| 834 | 22 | 555650,63 | 481134,13 |
| 835 | 22 | 555649,75 | 481133,25 |
| 836 | 22 | 555648,86 | 481132,44 |
| 837 | 22 | 555646,87 | 481130,35 |
| 838 | 22 | 555644,76 | 481128,32 |
| 839 | 22 | 555643,99 | 481127,38 |
| 840 | 22 | 555643,10 | 481126,43 |
| 841 | 22 | 555641,33 | 481124,20 |
| 842 | 22 | 555639,45 | 481122,04 |
| 843 | 22 | 555638,68 | 481120,96 |
| 844 | 22 | 555637,90 | 481120,02 |
| 845 | 22 | 555636,24 | 481117,65 |
| 846 | 22 | 555634,58 | 481115,29 |
| 847 | 22 | 555634,36 | 481114,75 |
| 848 | 22 | 555633,26 | 481113,13 |
| 849 | 22 | 555629,17 | 481105,98 |
| 850 | 22 | 555625,64 | 481098,43 |
| 851 | 22 | 555625,09 | 481097,09 |
| 852 | 22 | 555623,33 | 481092,64 |
| 853 | 22 | 555620,91 | 481085,63 |
| 854 | 22 | 555617,28 | 481074,04 |
| 855 | 22 | 555615,42 | 481067,17 |
| 856 | 22 | 555613,78 | 481059,02 |
| 857 | 22 | 555612,93 | 481050,80 |
| 858 | 22 | 555612,74 | 481042,52 |
| 859 | 22 | 555613,21 | 481034,25 |
| 860 | 22 | 555614,36 | 481026,04 |
| 861 | 22 | 555616,17 | 481017,97 |
| 862 | 22 | 555618,65 | 481010,04 |
| 863 | 22 | 555618,87 | 481009,50 |
| 864 | 22 | 555622,47 | 480999,69 |
| 865 | 22 | 555635,35 | 480975,31 |
| 866 | 22 | 555640,49 | 480968,81 |
| 867 | 22 | 555646,19 | 480962,77 |
| 868 | 22 | 555652,33 | 480957,21 |
| 869 | 22 | 555658,80 | 480952,19 |
| 870 | 22 | 555665,82 | 480947,71 |

| | | | |
|-----|----|-----------|-----------|
| 871 | 22 | 555681,12 | 480931,28 |
| 872 | 22 | 555686,82 | 480925,25 |
| 873 | 22 | 555692,84 | 480919,68 |
| 874 | 22 | 555699,43 | 480914,66 |
| 875 | 22 | 555701,32 | 480913,39 |
| 876 | 22 | 555712,03 | 480906,23 |
| 877 | 22 | 555733,01 | 480885,39 |
| 878 | 22 | 555737,82 | 480878,61 |
| 879 | 22 | 555743,08 | 480872,30 |
| 880 | 22 | 555748,88 | 480866,40 |
| 881 | 22 | 555750,56 | 480864,86 |
| 882 | 22 | 555759,48 | 480856,89 |
| 883 | 22 | 555786,13 | 480839,77 |
| 884 | 22 | 555793,82 | 480836,77 |
| 885 | 22 | 555801,83 | 480834,45 |
| 886 | 22 | 555809,84 | 480832,79 |
| 887 | 22 | 555810,29 | 480832,73 |
| 888 | 22 | 555827,20 | 480830,04 |
| 889 | 22 | 555839,33 | 480828,81 |
| 890 | 22 | 555845,00 | 480828,76 |
| 891 | 22 | 555855,56 | 480829,54 |
| 892 | 22 | 555870,24 | 480831,42 |
| 893 | 22 | 555866,47 | 480827,16 |
| 894 | 22 | 555861,60 | 480820,48 |
| 895 | 22 | 555857,30 | 480813,40 |
| 896 | 22 | 555853,54 | 480806,05 |
| 897 | 22 | 555847,82 | 480790,01 |
| 898 | 22 | 555846,07 | 480783,34 |
| 899 | 22 | 555845,85 | 480782,47 |
| 900 | 22 | 555844,22 | 480774,32 |
| 901 | 22 | 555843,14 | 480766,10 |
| 902 | 22 | 555841,82 | 480761,52 |
| 903 | 22 | 555840,61 | 480758,55 |
| 904 | 22 | 555837,86 | 480750,74 |
| 905 | 22 | 555835,67 | 480742,72 |
| 906 | 22 | 555834,26 | 480734,57 |
| 907 | 22 | 555833,51 | 480726,36 |
| 908 | 22 | 555833,43 | 480718,08 |
| 909 | 22 | 555834,02 | 480709,81 |
| 910 | 22 | 555835,28 | 480701,60 |
| 911 | 22 | 555837,31 | 480693,53 |
| 912 | 22 | 555839,90 | 480685,67 |
| 913 | 22 | 555841,58 | 480681,44 |
| 914 | 22 | 555846,97 | 480668,94 |
| 915 | 22 | 555862,53 | 480643,90 |
| 916 | 22 | 555868,12 | 480637,87 |
| 917 | 22 | 555871,13 | 480634,85 |
| 918 | 22 | 555905,38 | 480607,33 |
| 919 | 22 | 555901,72 | 480633,36 |
| 920 | 22 | 555906,45 | 480673,42 |
| 921 | 22 | 555903,45 | 480673,27 |
| 922 | 22 | 555900,66 | 480676,36 |
| 923 | 22 | 555892,93 | 480688,84 |

| | | | |
|-----|----|-----------|-----------|
| 924 | 22 | 555887,55 | 480701,34 |
| 925 | 22 | 555886,65 | 480703,49 |
| 926 | 22 | 555885,30 | 480707,39 |
| 927 | 22 | 555884,39 | 480711,42 |
| 928 | 22 | 555883,71 | 480715,52 |
| 929 | 22 | 555883,47 | 480719,63 |
| 930 | 22 | 555883,45 | 480723,80 |
| 931 | 22 | 555883,88 | 480727,91 |
| 932 | 22 | 555884,53 | 480732,01 |
| 933 | 22 | 555885,63 | 480735,99 |
| 934 | 22 | 555886,95 | 480739,90 |
| 935 | 22 | 555887,61 | 480741,38 |
| 936 | 22 | 555893,01 | 480753,65 |
| 937 | 22 | 555893,01 | 480753,72 |
| 938 | 22 | 555892,77 | 480757,82 |
| 939 | 22 | 555892,98 | 480761,99 |
| 940 | 22 | 555893,51 | 480766,10 |
| 941 | 22 | 555894,39 | 480770,14 |
| 942 | 22 | 555894,50 | 480770,61 |
| 943 | 22 | 555896,25 | 480777,28 |
| 944 | 22 | 555899,11 | 480785,23 |
| 945 | 22 | 555900,88 | 480788,94 |
| 946 | 22 | 555903,08 | 480792,52 |
| 947 | 22 | 555905,52 | 480795,82 |
| 948 | 22 | 555908,44 | 480843,82 |
| 949 | 22 | 555911,30 | 480880,24 |
| 950 | 22 | 555902,96 | 480881,35 |
| 951 | 22 | 555894,94 | 480883,13 |
| 952 | 22 | 555893,61 | 480883,46 |
| 953 | 22 | 555889,71 | 480884,66 |
| 954 | 22 | 555886,70 | 480885,12 |
| 955 | 22 | 555882,71 | 480883,89 |
| 956 | 22 | 555878,59 | 480883,07 |
| 957 | 22 | 555876,93 | 480882,86 |
| 958 | 22 | 555849,25 | 480879,32 |
| 959 | 22 | 555844,03 | 480878,89 |
| 960 | 22 | 555841,13 | 480878,95 |
| 961 | 22 | 555835,13 | 480879,53 |
| 962 | 22 | 555818,21 | 480882,22 |
| 963 | 22 | 555817,99 | 480882,22 |
| 964 | 22 | 555813,87 | 480883,08 |
| 965 | 22 | 555809,97 | 480884,28 |
| 966 | 22 | 555806,08 | 480885,74 |
| 967 | 22 | 555792,81 | 480894,30 |
| 968 | 22 | 555783,88 | 480902,28 |
| 969 | 22 | 555782,99 | 480903,01 |
| 970 | 22 | 555780,09 | 480905,96 |
| 971 | 22 | 555777,40 | 480909,18 |
| 972 | 22 | 555775,06 | 480912,54 |
| 973 | 22 | 555769,56 | 480924,29 |
| 974 | 22 | 555760,82 | 480939,94 |
| 975 | 22 | 555756,82 | 480940,66 |
| 976 | 22 | 555752,81 | 480941,72 |

| | | | |
|------|----|-----------|-----------|
| 977 | 22 | 555739,77 | 480947,93 |
| 978 | 22 | 555729,07 | 480955,09 |
| 979 | 22 | 555728,18 | 480955,69 |
| 980 | 22 | 555724,83 | 480958,24 |
| 981 | 22 | 555721,82 | 480960,98 |
| 982 | 22 | 555718,91 | 480964,07 |
| 983 | 22 | 555711,08 | 480976,55 |
| 984 | 22 | 555708,28 | 480983,00 |
| 985 | 22 | 555696,02 | 480988,41 |
| 986 | 22 | 555694,68 | 480989,01 |
| 987 | 22 | 555691,01 | 480991,01 |
| 988 | 22 | 555687,55 | 480993,22 |
| 989 | 22 | 555684,32 | 480995,76 |
| 990 | 22 | 555681,19 | 480998,51 |
| 991 | 22 | 555678,40 | 481001,53 |
| 992 | 22 | 555675,83 | 481004,82 |
| 993 | 22 | 555669,33 | 481016,97 |
| 994 | 22 | 555665,73 | 481026,78 |
| 995 | 22 | 555665,62 | 481027,05 |
| 996 | 22 | 555664,38 | 481031,02 |
| 997 | 22 | 555663,48 | 481035,05 |
| 998 | 22 | 555662,90 | 481039,15 |
| 999 | 22 | 555662,67 | 481043,26 |
| 1000 | 22 | 555662,76 | 481047,43 |
| 1001 | 22 | 555663,30 | 481051,54 |
| 1002 | 22 | 555664,06 | 481055,65 |
| 1003 | 22 | 555664,94 | 481059,08 |
| 1004 | 22 | 555668,56 | 481070,67 |
| 1005 | 22 | 555669,89 | 481074,18 |
| 1006 | 22 | 555671,65 | 481078,63 |
| 1007 | 22 | 555672,09 | 481079,50 |
| 1008 | 22 | 555671,87 | 481079,30 |
| 1009 | 22 | 555673,63 | 481083,01 |
| 1010 | 22 | 555675,62 | 481086,65 |
| 1011 | 22 | 555676,17 | 481087,46 |
| 1012 | 22 | 555676,39 | 481087,73 |
| 1013 | 22 | 555677,17 | 481088,88 |
| 1014 | 22 | 555677,94 | 481090,02 |
| 1015 | 22 | 555678,38 | 481090,56 |
| 1016 | 22 | 555678,72 | 481091,04 |
| 1017 | 22 | 555679,71 | 481092,18 |
| 1018 | 22 | 555680,60 | 481093,26 |
| 1019 | 22 | 555681,04 | 481093,74 |
| 1020 | 22 | 555681,48 | 481094,21 |
| 1021 | 22 | 555682,48 | 481095,22 |
| 1022 | 22 | 555683,48 | 481096,24 |
| 1023 | 22 | 555683,92 | 481096,71 |
| 1024 | 22 | 555684,36 | 481097,11 |
| 1025 | 22 | 555685,47 | 481098,06 |
| 1026 | 22 | 555686,58 | 481099,01 |
| 1027 | 22 | 555687,02 | 481099,41 |
| 1028 | 22 | 555687,58 | 481099,82 |
| 1029 | 22 | 555688,69 | 481100,63 |

| | | | |
|------|----|-----------|-----------|
| 1030 | 22 | 555689,91 | 481101,51 |
| 1031 | 22 | 555689,80 | 481101,38 |
| 1032 | 22 | 555690,90 | 481102,19 |
| 1033 | 22 | 555692,12 | 481103,00 |
| 1034 | 22 | 555735,39 | 481129,28 |
| 1035 | 22 | 555736,50 | 481129,82 |
| 1036 | 22 | 555775,23 | 481152,11 |
| 1037 | 22 | 555779,89 | 481154,49 |
| 1038 | 22 | 555881,58 | 481199,57 |
| 1039 | 22 | 555890,69 | 481202,63 |
| 1040 | 22 | 555894,80 | 481203,39 |
| 1041 | 22 | 555898,91 | 481203,81 |
| 1042 | 22 | 555904,03 | 481203,83 |
| 1043 | 22 | 555913,81 | 481203,40 |
| 1044 | 22 | 555916,82 | 481203,14 |
| 1045 | 22 | 555920,94 | 481202,55 |
| 1046 | 22 | 555924,94 | 481201,62 |
| 1047 | 22 | 555928,84 | 481200,36 |
| 1048 | 22 | 555928,95 | 481200,29 |
| 1049 | 22 | 555925,35 | 481210,17 |
| 1050 | 22 | 555923,09 | 481219,58 |
| 1051 | 22 | 555922,30 | 481223,68 |
| 1052 | 22 | 555919,68 | 481240,63 |
| 1053 | 22 | 555919,44 | 481242,72 |
| 1054 | 22 | 555919,10 | 481246,82 |
| 1055 | 22 | 555919,19 | 481250,99 |
| 1056 | 22 | 555919,30 | 481252,34 |
| 1057 | 22 | 555920,99 | 481273,28 |
| 1058 | 22 | 555921,75 | 481278,59 |
| 1059 | 22 | 555922,63 | 481282,64 |
| 1060 | 22 | 555923,50 | 481285,53 |
| 1061 | 22 | 555926,25 | 481293,55 |
| 1062 | 22 | 555930,33 | 481302,52 |
| 1063 | 22 | 555932,66 | 481306,03 |
| 1064 | 22 | 555935,09 | 481309,26 |
| 1065 | 22 | 555937,86 | 481312,37 |
| 1066 | 22 | 555940,96 | 481315,21 |
| 1067 | 22 | 555944,18 | 481317,78 |
| 1068 | 22 | 555947,61 | 481320,08 |
| 1069 | 23 | 560463,74 | 483361,86 |
| 1070 | 23 | 560497,66 | 483265,37 |
| 1071 | 23 | 560573,09 | 483286,41 |
| 1072 | 23 | 560550,88 | 483342,00 |
| 1073 | 23 | 560537,39 | 483352,50 |
| 1074 | 23 | 560525,13 | 483359,52 |
| 1075 | 23 | 560504,65 | 483366,58 |
| 1076 | 23 | 560486,53 | 483364,23 |
| 1077 | 23 | 560463,74 | 483361,86 |
| 1078 | 24 | 559295,35 | 483733,95 |
| 1079 | 24 | 559293,06 | 483720,50 |
| 1080 | 24 | 559291,89 | 483705,29 |
| 1081 | 24 | 559297,18 | 483684,26 |
| 1082 | 24 | 559302,46 | 483669,62 |

| | | | |
|------|----|-----------|-----------|
| 1083 | 24 | 559313,53 | 483652,04 |
| 1084 | 24 | 559326,36 | 483638,63 |
| 1085 | 24 | 559343,42 | 483626,32 |
| 1086 | 24 | 559367,38 | 483643,28 |
| 1087 | 24 | 559357,36 | 483678,95 |
| 1088 | 24 | 559362,69 | 483683,68 |
| 1089 | 24 | 559343,99 | 483753,28 |
| 1090 | 24 | 559295,35 | 483733,95 |
| 1091 | 25 | 559245,65 | 484064,11 |
| 1092 | 25 | 559202,32 | 484151,66 |
| 1093 | 25 | 559274,30 | 484211,95 |
| 1094 | 25 | 559224,06 | 484305,53 |
| 1095 | 25 | 559178,34 | 484276,26 |
| 1096 | 25 | 559126,33 | 484369,30 |
| 1097 | 25 | 559112,90 | 484359,97 |
| 1098 | 25 | 559104,10 | 484331,83 |
| 1099 | 25 | 559106,40 | 484307,90 |
| 1100 | 25 | 559112,25 | 484288,01 |
| 1101 | 25 | 559122,87 | 484269,82 |
| 1102 | 25 | 559139,18 | 484248,22 |
| 1103 | 25 | 559160,80 | 484232,96 |
| 1104 | 25 | 559172,60 | 484230,65 |
| 1105 | 25 | 559158,53 | 484214,19 |
| 1106 | 25 | 559153,25 | 484194,40 |
| 1107 | 25 | 559149,73 | 484183,83 |
| 1108 | 25 | 559173,69 | 484134,68 |
| 1109 | 25 | 559177,82 | 484096,10 |
| 1110 | 25 | 559188,31 | 484083,83 |
| 1111 | 25 | 559210,59 | 484072,67 |
| 1112 | 25 | 559231,08 | 484065,67 |
| 1113 | 25 | 559245,65 | 484064,11 |
| 1114 | 26 | 554222,02 | 482143,85 |
| 1115 | 26 | 554161,83 | 482119,87 |
| 1116 | 26 | 554214,51 | 481978,90 |
| 1117 | 26 | 554233,79 | 481967,79 |
| 1118 | 26 | 554263,59 | 481968,91 |
| 1119 | 26 | 554287,04 | 481971,90 |
| 1120 | 26 | 554305,03 | 481980,24 |
| 1121 | 26 | 554288,12 | 482040,29 |
| 1122 | 26 | 554256,59 | 482028,60 |
| 1123 | 26 | 554222,02 | 482143,85 |
| 1124 | 27 | 559665,14 | 484747,80 |
| 1125 | 27 | 559517,09 | 484687,55 |
| 1126 | 27 | 559537,03 | 484678,81 |
| 1127 | 27 | 559550,50 | 484674,07 |
| 1128 | 27 | 559571,53 | 484670,31 |
| 1129 | 27 | 559586,76 | 484672,37 |
| 1130 | 27 | 559610,09 | 484677,63 |
| 1131 | 27 | 559625,30 | 484686,95 |
| 1132 | 27 | 559641,72 | 484699,24 |
| 1133 | 27 | 559652,80 | 484710,98 |
| 1134 | 27 | 559660,41 | 484733,19 |
| 1135 | 27 | 559665,14 | 484747,80 |

| | | | |
|------|----|-----------|-----------|
| 1136 | 28 | 559598,39 | 484863,04 |
| 1137 | 28 | 559574,46 | 484868,89 |
| 1138 | 28 | 559561,01 | 484868,31 |
| 1139 | 28 | 559541,67 | 484864,82 |
| 1140 | 28 | 559520,89 | 484857,22 |
| 1141 | 28 | 559506,59 | 484844,33 |
| 1142 | 28 | 559491,96 | 484829,16 |
| 1143 | 28 | 559485,54 | 484817,44 |
| 1144 | 28 | 559598,39 | 484863,04 |
| 1145 | 29 | 556183,60 | 480558,45 |
| 1146 | 29 | 556196,78 | 480571,69 |
| 1147 | 29 | 556201,31 | 480578,44 |
| 1148 | 29 | 556205,39 | 480585,66 |
| 1149 | 29 | 556208,81 | 480593,21 |
| 1150 | 29 | 556211,67 | 480601,02 |
| 1151 | 29 | 556213,75 | 480608,97 |
| 1152 | 29 | 556215,28 | 480617,12 |
| 1153 | 29 | 556216,13 | 480625,40 |
| 1154 | 29 | 556216,22 | 480631,52 |
| 1155 | 29 | 556216,19 | 480638,66 |
| 1156 | 29 | 556215,82 | 480646,93 |
| 1157 | 29 | 556214,79 | 480655,14 |
| 1158 | 29 | 556213,09 | 480663,27 |
| 1159 | 29 | 556210,72 | 480671,20 |
| 1160 | 29 | 556207,69 | 480678,86 |
| 1161 | 29 | 556203,99 | 480686,32 |
| 1162 | 29 | 556199,74 | 480693,43 |
| 1163 | 29 | 556194,93 | 480700,14 |
| 1164 | 29 | 556189,56 | 480706,45 |
| 1165 | 29 | 556187,33 | 480708,79 |
| 1166 | 29 | 556184,54 | 480711,54 |
| 1167 | 29 | 556155,06 | 480742,85 |
| 1168 | 29 | 556139,99 | 480755,98 |
| 1169 | 29 | 556133,30 | 480760,66 |
| 1170 | 29 | 556129,17 | 480765,09 |
| 1171 | 29 | 556121,69 | 480772,32 |
| 1172 | 29 | 556097,14 | 480793,76 |
| 1173 | 29 | 556084,20 | 480803,33 |
| 1174 | 29 | 556066,36 | 480814,43 |
| 1175 | 29 | 556047,07 | 480826,80 |
| 1176 | 29 | 556041,71 | 480833,11 |
| 1177 | 29 | 556035,68 | 480838,87 |
| 1178 | 29 | 556034,23 | 480840,14 |
| 1179 | 29 | 556027,54 | 480845,90 |
| 1180 | 29 | 556000,89 | 480862,35 |
| 1181 | 29 | 555993,10 | 480865,22 |
| 1182 | 29 | 555990,54 | 480865,95 |
| 1183 | 29 | 555995,74 | 480871,75 |
| 1184 | 29 | 555995,85 | 480871,82 |
| 1185 | 29 | 556001,05 | 480878,24 |
| 1186 | 29 | 556005,81 | 480885,05 |
| 1187 | 29 | 556010,01 | 480892,20 |
| 1188 | 29 | 556013,53 | 480899,68 |

| | | | |
|------|----|-----------|-----------|
| 1189 | 29 | 556016,39 | 480907,43 |
| 1190 | 29 | 556018,70 | 480915,38 |
| 1191 | 29 | 556020,22 | 480923,53 |
| 1192 | 29 | 556021,30 | 480933,70 |
| 1193 | 29 | 556031,11 | 481125,86 |
| 1194 | 29 | 556031,20 | 481129,90 |
| 1195 | 29 | 556036,09 | 481132,47 |
| 1196 | 29 | 556055,82 | 481147,49 |
| 1197 | 29 | 556094,49 | 481185,26 |
| 1198 | 29 | 556103,68 | 481193,97 |
| 1199 | 29 | 556109,33 | 481199,98 |
| 1200 | 29 | 556124,81 | 481223,60 |
| 1201 | 29 | 556128,78 | 481232,09 |
| 1202 | 29 | 556129,77 | 481234,38 |
| 1203 | 29 | 556132,85 | 481242,06 |
| 1204 | 29 | 556135,16 | 481250,01 |
| 1205 | 29 | 556136,91 | 481258,16 |
| 1206 | 29 | 556137,88 | 481266,38 |
| 1207 | 29 | 556138,18 | 481274,65 |
| 1208 | 29 | 556137,92 | 481282,93 |
| 1209 | 29 | 556136,89 | 481291,14 |
| 1210 | 29 | 556135,19 | 481299,27 |
| 1211 | 29 | 556133,84 | 481303,91 |
| 1212 | 29 | 556131,13 | 481312,78 |
| 1213 | 29 | 556120,81 | 481335,82 |
| 1214 | 29 | 556116,23 | 481342,74 |
| 1215 | 29 | 556111,09 | 481349,18 |
| 1216 | 29 | 556105,39 | 481355,21 |
| 1217 | 29 | 556099,26 | 481360,77 |
| 1218 | 29 | 556092,67 | 481365,79 |
| 1219 | 29 | 556085,65 | 481370,21 |
| 1220 | 29 | 556078,30 | 481374,08 |
| 1221 | 29 | 556070,72 | 481377,28 |
| 1222 | 29 | 556058,23 | 481358,39 |
| 1223 | 29 | 556039,08 | 481334,50 |
| 1224 | 29 | 556036,49 | 481315,58 |
| 1225 | 29 | 556038,64 | 481306,23 |
| 1226 | 29 | 556047,55 | 481302,63 |
| 1227 | 29 | 556054,67 | 481300,91 |
| 1228 | 29 | 556064,48 | 481294,22 |
| 1229 | 29 | 556066,33 | 481277,67 |
| 1230 | 29 | 556059,15 | 481262,98 |
| 1231 | 29 | 556044,41 | 481249,59 |
| 1232 | 29 | 556028,89 | 481237,09 |
| 1233 | 29 | 556015,52 | 481215,30 |
| 1234 | 29 | 556001,60 | 481191,62 |
| 1235 | 29 | 555999,68 | 481171,02 |
| 1236 | 29 | 556002,52 | 481155,09 |
| 1237 | 29 | 556001,24 | 481142,57 |
| 1238 | 29 | 555999,47 | 481140,34 |
| 1239 | 29 | 555992,77 | 481089,10 |
| 1240 | 29 | 555991,83 | 481046,30 |
| 1241 | 29 | 555995,85 | 481012,40 |

| | | | |
|------|----|-----------|-----------|
| 1242 | 29 | 555992,73 | 480986,07 |
| 1243 | 29 | 555988,28 | 480958,00 |
| 1244 | 29 | 555984,66 | 480945,06 |
| 1245 | 29 | 555978,90 | 480939,72 |
| 1246 | 29 | 555976,19 | 480923,22 |
| 1247 | 29 | 555974,92 | 480905,79 |
| 1248 | 29 | 555972,66 | 480886,20 |
| 1249 | 29 | 555968,64 | 480863,03 |
| 1250 | 29 | 555971,29 | 480839,83 |
| 1251 | 29 | 555977,13 | 480825,11 |
| 1252 | 29 | 555981,73 | 480816,11 |
| 1253 | 29 | 555994,99 | 480807,82 |
| 1254 | 29 | 556002,47 | 480801,46 |
| 1255 | 29 | 556010,62 | 480792,14 |
| 1256 | 29 | 556029,81 | 480776,67 |
| 1257 | 29 | 556040,06 | 480771,80 |
| 1258 | 29 | 556064,37 | 480755,95 |
| 1259 | 29 | 556088,92 | 480734,51 |
| 1260 | 29 | 556106,44 | 480718,56 |
| 1261 | 29 | 556118,72 | 480708,38 |
| 1262 | 29 | 556142,51 | 480681,56 |
| 1263 | 29 | 556142,55 | 480672,21 |
| 1264 | 29 | 556140,37 | 480661,03 |
| 1265 | 29 | 556136,74 | 480651,66 |
| 1266 | 29 | 556135,01 | 480637,39 |
| 1267 | 29 | 556137,63 | 480623,61 |
| 1268 | 29 | 556141,69 | 480607,94 |
| 1269 | 29 | 556150,32 | 480592,97 |
| 1270 | 29 | 556183,60 | 480558,45 |

Tab.2 Wykaz współrzędnych terenów położonych w gminie Bobrowniki.

| Lp. | id | X92 | Y92 |
|------|----|-----------|-----------|
| 1271 | 30 | 546060,72 | 497337,30 |
| 1272 | 30 | 546001,24 | 497316,97 |
| 1273 | 30 | 546014,72 | 497274,77 |
| 1274 | 30 | 545990,26 | 497262,75 |
| 1275 | 30 | 546000,84 | 497235,99 |
| 1276 | 30 | 546019,30 | 497234,11 |
| 1277 | 30 | 546014,42 | 497219,07 |
| 1278 | 30 | 546027,54 | 497214,56 |
| 1279 | 30 | 545991,32 | 497169,77 |
| 1280 | 30 | 546009,90 | 497148,67 |
| 1281 | 30 | 546001,90 | 497140,10 |
| 1282 | 30 | 546042,62 | 497095,22 |
| 1283 | 30 | 546064,07 | 497119,30 |
| 1284 | 30 | 546100,92 | 497057,56 |
| 1285 | 30 | 546089,25 | 497048,92 |
| 1286 | 30 | 546110,40 | 497015,42 |
| 1287 | 30 | 546122,40 | 497023,65 |
| 1288 | 30 | 546141,99 | 496999,19 |
| 1289 | 30 | 546123,20 | 496986,77 |
| 1290 | 30 | 546137,11 | 496972,48 |
| 1291 | 30 | 546152,90 | 496985,31 |

| | | | |
|------|----|-----------|-----------|
| 1292 | 30 | 546205,21 | 496910,76 |
| 1293 | 30 | 546198,10 | 496903,95 |
| 1294 | 30 | 546254,98 | 496804,93 |
| 1295 | 30 | 546245,54 | 496796,30 |
| 1296 | 30 | 546253,45 | 496777,08 |
| 1297 | 30 | 546250,03 | 496731,16 |
| 1298 | 30 | 546239,14 | 496713,49 |
| 1299 | 30 | 546239,16 | 496684,83 |
| 1300 | 30 | 546260,20 | 496652,68 |
| 1301 | 30 | 546252,32 | 496638,18 |
| 1302 | 30 | 546273,01 | 496624,98 |
| 1303 | 30 | 546277,90 | 496630,98 |
| 1304 | 30 | 546307,39 | 496606,06 |
| 1305 | 30 | 546327,64 | 496583,96 |
| 1306 | 30 | 546350,23 | 496562,46 |
| 1307 | 30 | 546366,82 | 496539,55 |
| 1308 | 30 | 546380,73 | 496522,97 |
| 1309 | 30 | 546388,95 | 496538,76 |
| 1310 | 30 | 546413,09 | 496520,70 |
| 1311 | 30 | 546437,53 | 496553,83 |
| 1312 | 30 | 546462,79 | 496534,22 |
| 1313 | 30 | 546469,90 | 496545,76 |
| 1314 | 30 | 546449,53 | 496566,85 |
| 1315 | 30 | 546438,63 | 496575,94 |
| 1316 | 30 | 546430,06 | 496584,77 |
| 1317 | 30 | 546406,13 | 496607,54 |
| 1318 | 30 | 546401,46 | 496610,44 |
| 1319 | 30 | 546397,23 | 496613,00 |
| 1320 | 30 | 546388,55 | 496620,68 |
| 1321 | 30 | 546378,21 | 496629,84 |
| 1322 | 30 | 546363,41 | 496640,75 |
| 1323 | 30 | 546356,29 | 496645,13 |
| 1324 | 30 | 546341,16 | 496656,31 |
| 1325 | 30 | 546330,47 | 496668,71 |
| 1326 | 30 | 546330,46 | 496692,65 |
| 1327 | 30 | 546333,12 | 496698,65 |
| 1328 | 30 | 546334,45 | 496701,62 |
| 1329 | 30 | 546337,23 | 496709,44 |
| 1330 | 30 | 546339,34 | 496717,40 |
| 1331 | 30 | 546340,89 | 496726,10 |
| 1332 | 30 | 546344,21 | 496750,92 |
| 1333 | 30 | 546344,98 | 496758,94 |
| 1334 | 30 | 546345,09 | 496767,23 |
| 1335 | 30 | 546344,52 | 496775,46 |
| 1336 | 30 | 546343,18 | 496783,68 |
| 1337 | 30 | 546341,29 | 496791,71 |
| 1338 | 30 | 546338,73 | 496799,59 |
| 1339 | 30 | 546336,83 | 496804,11 |
| 1340 | 30 | 546330,93 | 496818,00 |
| 1341 | 30 | 546324,13 | 496834,51 |
| 1342 | 30 | 546319,01 | 496845,09 |
| 1343 | 30 | 546236,96 | 496992,64 |
| 1344 | 30 | 546226,50 | 497007,87 |

| | | | |
|------|----|-----------|-----------|
| 1345 | 30 | 546203,13 | 497036,11 |
| 1346 | 30 | 546186,22 | 497052,28 |
| 1347 | 30 | 546167,75 | 497066,16 |
| 1348 | 30 | 546157,95 | 497082,95 |
| 1349 | 30 | 546134,13 | 497126,42 |
| 1350 | 30 | 546122,33 | 497143,54 |
| 1351 | 30 | 546082,82 | 497189,78 |
| 1352 | 30 | 546058,79 | 497222,27 |
| 1353 | 30 | 546061,45 | 497227,53 |
| 1354 | 30 | 546062,23 | 497229,28 |
| 1355 | 30 | 546065,56 | 497236,90 |
| 1356 | 30 | 546068,23 | 497244,73 |
| 1357 | 30 | 546070,89 | 497256,73 |
| 1358 | 30 | 546073,10 | 497270,28 |
| 1359 | 30 | 546073,99 | 497276,49 |
| 1360 | 30 | 546074,43 | 497284,78 |
| 1361 | 30 | 546074,20 | 497293,08 |
| 1362 | 30 | 546073,42 | 497301,30 |
| 1363 | 30 | 546071,86 | 497309,46 |
| 1364 | 30 | 546069,63 | 497317,42 |
| 1365 | 30 | 546067,96 | 497322,07 |
| 1366 | 30 | 546060,72 | 497337,30 |
| 1367 | 31 | 546130,53 | 496665,20 |
| 1368 | 31 | 546138,96 | 496701,42 |
| 1369 | 31 | 546163,06 | 496744,32 |
| 1370 | 31 | 546178,50 | 496764,63 |
| 1371 | 31 | 546166,15 | 496777,84 |
| 1372 | 31 | 546178,93 | 496790,99 |
| 1373 | 31 | 546173,25 | 496805,35 |
| 1374 | 31 | 546189,03 | 496821,88 |
| 1375 | 31 | 546142,39 | 496884,36 |
| 1376 | 31 | 546149,17 | 496889,28 |
| 1377 | 31 | 546128,03 | 496917,86 |
| 1378 | 31 | 546120,91 | 496911,86 |
| 1379 | 31 | 546093,09 | 496945,76 |
| 1380 | 31 | 546063,72 | 496974,73 |
| 1381 | 31 | 546074,61 | 496986,00 |
| 1382 | 31 | 546056,58 | 497002,98 |
| 1383 | 31 | 546035,13 | 496984,49 |
| 1384 | 31 | 545992,96 | 497024,05 |
| 1385 | 31 | 546015,85 | 497050,43 |
| 1386 | 31 | 546005,73 | 497059,79 |
| 1387 | 31 | 546032,85 | 497084,29 |
| 1388 | 31 | 545984,66 | 497144,54 |
| 1389 | 31 | 545967,54 | 497122,60 |
| 1390 | 31 | 545916,64 | 497173,76 |
| 1391 | 31 | 545903,50 | 497184,70 |
| 1392 | 31 | 545870,28 | 497140,33 |
| 1393 | 31 | 545828,23 | 497165,51 |
| 1394 | 31 | 545797,32 | 497130,29 |
| 1395 | 31 | 545758,95 | 497155,63 |
| 1396 | 31 | 545746,43 | 497154,03 |
| 1397 | 31 | 545691,53 | 497185,03 |

| | | | |
|------|----|-----------|-----------|
| 1398 | 31 | 545682,06 | 497190,14 |
| 1399 | 31 | 545670,45 | 497200,72 |
| 1400 | 31 | 545664,44 | 497208,30 |
| 1401 | 31 | 545651,59 | 497231,56 |
| 1402 | 31 | 545639,23 | 497258,51 |
| 1403 | 31 | 545626,54 | 497285,73 |
| 1404 | 31 | 545603,76 | 497330,86 |
| 1405 | 31 | 545550,77 | 497435,70 |
| 1406 | 31 | 545480,69 | 497578,38 |
| 1407 | 31 | 545432,74 | 497517,31 |
| 1408 | 31 | 545504,99 | 497370,45 |
| 1409 | 31 | 545525,67 | 497329,55 |
| 1410 | 31 | 545558,32 | 497266,02 |
| 1411 | 31 | 545591,50 | 497195,40 |
| 1412 | 31 | 545603,28 | 497174,24 |
| 1413 | 31 | 545623,31 | 497148,97 |
| 1414 | 31 | 545634,93 | 497138,38 |
| 1415 | 31 | 545674,41 | 497116,28 |
| 1416 | 31 | 545687,80 | 497112,39 |
| 1417 | 31 | 545718,89 | 497108,49 |
| 1418 | 31 | 545743,96 | 497109,40 |
| 1419 | 31 | 545790,55 | 497112,74 |
| 1420 | 31 | 545884,46 | 497117,35 |
| 1421 | 31 | 545928,66 | 497061,97 |
| 1422 | 31 | 545963,71 | 497021,00 |
| 1423 | 31 | 545983,20 | 496985,34 |
| 1424 | 31 | 545984,64 | 496982,77 |
| 1425 | 31 | 546005,35 | 496947,39 |
| 1426 | 31 | 546025,83 | 496922,58 |
| 1427 | 31 | 546031,61 | 496917,87 |
| 1428 | 31 | 546056,76 | 496898,94 |
| 1429 | 31 | 546066,77 | 496886,94 |
| 1430 | 31 | 546138,59 | 496753,54 |
| 1431 | 31 | 546135,81 | 496745,72 |
| 1432 | 31 | 546133,71 | 496737,76 |
| 1433 | 31 | 546132,15 | 496729,60 |
| 1434 | 31 | 546131,27 | 496719,55 |
| 1435 | 31 | 546130,51 | 496699,59 |
| 1436 | 31 | 546130,51 | 496697,84 |
| 1437 | 31 | 546130,51 | 496695,68 |
| 1438 | 31 | 546130,53 | 496665,20 |
| 1439 | 32 | 540922,17 | 502035,54 |
| 1440 | 32 | 540917,79 | 502016,45 |
| 1441 | 32 | 540887,99 | 501999,04 |
| 1442 | 32 | 540868,40 | 501989,46 |
| 1443 | 32 | 540858,24 | 501980,82 |
| 1444 | 32 | 540851,78 | 501976,67 |
| 1445 | 32 | 540828,58 | 501966,73 |
| 1446 | 32 | 540805,93 | 501951,42 |
| 1447 | 32 | 540784,43 | 501929,37 |
| 1448 | 32 | 540746,64 | 501762,42 |
| 1449 | 32 | 540759,25 | 501784,93 |
| 1450 | 32 | 540767,42 | 501807,11 |

| | | | |
|------|----|-----------|-----------|
| 1451 | 32 | 540774,08 | 501821,53 |
| 1452 | 32 | 540781,22 | 501831,40 |
| 1453 | 32 | 540786,26 | 501835,86 |
| 1454 | 32 | 540796,90 | 501844,93 |
| 1455 | 32 | 540806,25 | 501854,01 |
| 1456 | 32 | 540815,97 | 501865,80 |
| 1457 | 32 | 540835,94 | 501881,83 |
| 1458 | 32 | 540872,72 | 501909,07 |
| 1459 | 32 | 540889,61 | 501917,78 |
| 1460 | 32 | 540896,08 | 501921,93 |
| 1461 | 32 | 540908,29 | 501930,94 |
| 1462 | 32 | 540946,94 | 501951,51 |
| 1463 | 32 | 540972,26 | 501971,02 |
| 1464 | 32 | 540998,92 | 501999,34 |
| 1465 | 32 | 541005,23 | 502006,59 |
| 1466 | 32 | 541015,40 | 502021,08 |
| 1467 | 32 | 541028,45 | 502043,67 |
| 1468 | 32 | 541033,97 | 502053,05 |
| 1469 | 32 | 541046,95 | 502090,82 |
| 1470 | 32 | 541051,06 | 502122,22 |
| 1471 | 32 | 541057,00 | 502149,91 |
| 1472 | 32 | 541058,55 | 502157,45 |
| 1473 | 32 | 541060,54 | 502177,83 |
| 1474 | 32 | 541060,47 | 502190,59 |
| 1475 | 32 | 541058,01 | 502207,34 |
| 1476 | 32 | 541079,25 | 502219,29 |
| 1477 | 32 | 541120,67 | 502250,34 |
| 1478 | 32 | 541142,86 | 502288,56 |
| 1479 | 32 | 541151,81 | 502312,67 |
| 1480 | 32 | 541164,24 | 502340,22 |
| 1481 | 32 | 541168,35 | 502367,98 |
| 1482 | 32 | 541164,82 | 502405,74 |
| 1483 | 32 | 541169,36 | 502431,64 |
| 1484 | 32 | 541170,19 | 502449,87 |
| 1485 | 32 | 541172,51 | 502465,00 |
| 1486 | 32 | 541175,93 | 502477,67 |
| 1487 | 32 | 541178,90 | 502498,52 |
| 1488 | 32 | 541160,66 | 502493,87 |
| 1489 | 32 | 541131,86 | 502501,24 |
| 1490 | 32 | 541124,08 | 502507,12 |
| 1491 | 32 | 541113,97 | 502519,21 |
| 1492 | 32 | 541108,80 | 502522,87 |
| 1493 | 32 | 541109,37 | 502504,93 |
| 1494 | 32 | 541108,35 | 502495,92 |
| 1495 | 32 | 541103,91 | 502479,48 |
| 1496 | 32 | 541100,43 | 502456,79 |
| 1497 | 32 | 541099,43 | 502434,81 |
| 1498 | 32 | 541096,04 | 502419,56 |
| 1499 | 32 | 541093,79 | 502411,75 |
| 1500 | 32 | 541093,33 | 502402,64 |
| 1501 | 32 | 541097,47 | 502386,57 |
| 1502 | 32 | 541098,42 | 502378,89 |
| 1503 | 32 | 541097,12 | 502360,10 |

| | | | |
|------|----|-----------|-----------|
| 1504 | 32 | 541088,97 | 502345,18 |
| 1505 | 32 | 541079,51 | 502318,58 |
| 1506 | 32 | 541073,59 | 502304,92 |
| 1507 | 32 | 541068,49 | 502297,00 |
| 1508 | 32 | 541061,18 | 502291,04 |
| 1509 | 32 | 541052,98 | 502286,29 |
| 1510 | 32 | 541045,95 | 502282,31 |
| 1511 | 32 | 541044,38 | 502281,22 |
| 1512 | 32 | 541031,20 | 502271,11 |
| 1513 | 32 | 541021,99 | 502266,32 |
| 1514 | 32 | 541011,71 | 502264,94 |
| 1515 | 32 | 540978,48 | 502264,36 |
| 1516 | 32 | 540982,31 | 502256,19 |
| 1517 | 32 | 540983,54 | 502247,26 |
| 1518 | 32 | 540983,13 | 502219,31 |
| 1519 | 32 | 540989,25 | 502198,54 |
| 1520 | 32 | 540990,47 | 502190,22 |
| 1521 | 32 | 540989,94 | 502171,35 |
| 1522 | 32 | 540988,78 | 502165,61 |
| 1523 | 32 | 540983,20 | 502141,33 |
| 1524 | 32 | 540981,72 | 502131,86 |
| 1525 | 32 | 540977,54 | 502099,90 |
| 1526 | 32 | 540977,54 | 502099,90 |
| 1527 | 32 | 540973,65 | 502088,57 |
| 1528 | 32 | 540967,97 | 502078,93 |
| 1529 | 32 | 540954,78 | 502056,07 |
| 1530 | 32 | 540949,07 | 502048,57 |
| 1531 | 32 | 540935,25 | 502040,17 |
| 1532 | 32 | 540922,17 | 502035,54 |
| 1533 | 33 | 540565,92 | 502837,85 |
| 1534 | 33 | 540608,76 | 502769,83 |
| 1535 | 33 | 540614,60 | 502796,41 |
| 1536 | 33 | 540617,18 | 502830,14 |
| 1537 | 33 | 540614,18 | 502863,05 |
| 1538 | 33 | 540614,18 | 502863,05 |
| 1539 | 33 | 540607,97 | 502876,85 |
| 1540 | 33 | 540633,92 | 502894,18 |
| 1541 | 33 | 540651,18 | 502891,41 |
| 1542 | 33 | 540664,71 | 502891,10 |
| 1543 | 33 | 540635,82 | 502930,65 |
| 1544 | 33 | 540603,23 | 502887,68 |
| 1545 | 33 | 540565,92 | 502837,85 |
| 1546 | 34 | 541002,90 | 502326,25 |
| 1547 | 34 | 541014,67 | 502334,85 |
| 1548 | 34 | 541021,94 | 502338,93 |
| 1549 | 34 | 541032,41 | 502368,60 |
| 1550 | 34 | 541036,87 | 502377,04 |
| 1551 | 34 | 541032,96 | 502391,75 |
| 1552 | 34 | 541032,01 | 502401,18 |
| 1553 | 34 | 541033,02 | 502418,50 |
| 1554 | 34 | 541038,53 | 502441,06 |
| 1555 | 34 | 541039,50 | 502460,96 |
| 1556 | 34 | 541043,95 | 502490,98 |

| | | | |
|------|----|-----------|-----------|
| 1557 | 34 | 541048,22 | 502507,45 |
| 1558 | 34 | 541047,33 | 502535,00 |
| 1559 | 34 | 541043,54 | 502537,58 |
| 1560 | 34 | 541037,19 | 502543,39 |
| 1561 | 34 | 541032,75 | 502550,76 |
| 1562 | 34 | 541030,59 | 502559,09 |
| 1563 | 34 | 541030,88 | 502567,69 |
| 1564 | 34 | 541034,69 | 502581,59 |
| 1565 | 34 | 541036,93 | 502584,73 |
| 1566 | 34 | 541025,60 | 502604,03 |
| 1567 | 34 | 541015,19 | 502625,62 |
| 1568 | 34 | 540984,39 | 502629,77 |
| 1569 | 34 | 540973,10 | 502614,48 |
| 1570 | 34 | 540969,15 | 502621,98 |
| 1571 | 34 | 540953,09 | 502643,93 |
| 1572 | 34 | 540881,06 | 502656,26 |
| 1573 | 34 | 540876,50 | 502659,20 |
| 1574 | 34 | 540872,11 | 502657,63 |
| 1575 | 34 | 540873,77 | 502650,50 |
| 1576 | 34 | 540868,55 | 502632,46 |
| 1577 | 34 | 540877,13 | 502629,20 |
| 1578 | 34 | 540885,11 | 502626,54 |
| 1579 | 34 | 540892,65 | 502623,54 |
| 1580 | 34 | 540894,26 | 502616,14 |
| 1581 | 34 | 540897,09 | 502612,28 |
| 1582 | 34 | 540902,07 | 502609,97 |
| 1583 | 34 | 540910,99 | 502607,57 |
| 1584 | 34 | 540919,31 | 502605,51 |
| 1585 | 34 | 540924,90 | 502598,71 |
| 1586 | 34 | 540935,79 | 502578,00 |
| 1587 | 34 | 540940,45 | 502562,73 |
| 1588 | 34 | 540941,09 | 502546,14 |
| 1589 | 34 | 540934,32 | 502528,17 |
| 1590 | 34 | 540927,54 | 502530,05 |
| 1591 | 34 | 540925,31 | 502529,62 |
| 1592 | 34 | 540923,94 | 502527,91 |
| 1593 | 34 | 540922,14 | 502523,71 |
| 1594 | 34 | 540921,54 | 502519,50 |
| 1595 | 34 | 540918,75 | 502505,37 |
| 1596 | 34 | 540916,33 | 502497,89 |
| 1597 | 34 | 540915,49 | 502478,74 |
| 1598 | 34 | 540914,80 | 502458,42 |
| 1599 | 34 | 540915,83 | 502441,86 |
| 1600 | 34 | 540920,72 | 502435,60 |
| 1601 | 34 | 540926,55 | 502433,80 |
| 1602 | 34 | 540942,64 | 502424,69 |
| 1603 | 34 | 540948,42 | 502410,28 |
| 1604 | 34 | 540951,74 | 502396,02 |
| 1605 | 34 | 540953,83 | 502386,08 |
| 1606 | 34 | 540960,77 | 502354,76 |
| 1607 | 34 | 540963,01 | 502344,20 |
| 1608 | 34 | 540964,33 | 502333,22 |
| 1609 | 34 | 540968,49 | 502320,09 |

| | | | |
|------|-----|-----------|-----------|
| 1610 | 34 | 540968,49 | 502320,09 |
| 1611 | 34 | 541002,90 | 502326,25 |
| 1612 | 99 | 540528,09 | 501325,87 |
| 1613 | 99 | 540447,26 | 501317,47 |
| 1614 | 99 | 540445,26 | 501285,01 |
| 1615 | 99 | 540445,13 | 501250,69 |
| 1616 | 99 | 540444,74 | 501223,58 |
| 1617 | 99 | 540443,06 | 501185,03 |
| 1618 | 99 | 540460,90 | 501185,21 |
| 1619 | 99 | 540462,65 | 501202,00 |
| 1620 | 99 | 540523,89 | 501203,40 |
| 1621 | 99 | 540528,09 | 501325,87 |
| 1622 | 100 | 540650,73 | 501346,25 |
| 1623 | 100 | 540580,75 | 501336,89 |
| 1624 | 100 | 540576,69 | 501279,84 |
| 1625 | 100 | 540574,45 | 501206,47 |
| 1626 | 100 | 540645,65 | 501214,51 |
| 1627 | 100 | 540646,24 | 501229,94 |
| 1628 | 100 | 540646,12 | 501274,64 |
| 1629 | 100 | 540647,31 | 501290,12 |
| 1630 | 100 | 540650,73 | 501346,25 |
| 1631 | 101 | 540543,83 | 501806,46 |
| 1632 | 101 | 540600,17 | 501809,70 |
| 1633 | 101 | 540604,37 | 501824,40 |
| 1634 | 101 | 540611,36 | 501832,79 |
| 1635 | 101 | 540611,01 | 501847,84 |
| 1636 | 101 | 540609,61 | 501856,24 |
| 1637 | 101 | 540646,83 | 501858,57 |
| 1638 | 101 | 540659,20 | 501885,28 |
| 1639 | 101 | 540675,18 | 501908,12 |
| 1640 | 101 | 540686,64 | 501922,68 |
| 1641 | 101 | 540709,25 | 501931,29 |
| 1642 | 101 | 540720,36 | 501946,60 |
| 1643 | 101 | 540725,17 | 501953,07 |
| 1644 | 101 | 540729,98 | 501959,98 |
| 1645 | 101 | 540728,49 | 501976,87 |
| 1646 | 101 | 540625,30 | 501958,63 |
| 1647 | 101 | 540605,79 | 501931,86 |
| 1648 | 101 | 540591,10 | 501904,72 |
| 1649 | 101 | 540580,56 | 501881,25 |
| 1650 | 101 | 540575,76 | 501877,21 |
| 1651 | 101 | 540559,18 | 501850,56 |
| 1652 | 101 | 540549,99 | 501819,84 |
| 1653 | 101 | 540543,83 | 501806,46 |

Tab.3 Wykaz współrzędnych terenów położonych w gminie Ciecchocinek.

| Lp. | id | X92 | Y92 |
|------|----|-----------|-----------|
| 1654 | 35 | 557182,47 | 484666,83 |
| 1655 | 35 | 557174,81 | 484664,72 |
| 1656 | 35 | 557169,70 | 484663,63 |
| 1657 | 35 | 557148,04 | 484655,76 |
| 1658 | 35 | 557118,39 | 484640,93 |

| | | | |
|------|----|-----------|-----------|
| 1659 | 35 | 557111,51 | 484637,14 |
| 1660 | 35 | 557104,63 | 484632,61 |
| 1661 | 35 | 557040,04 | 484554,36 |
| 1662 | 35 | 556998,81 | 484512,58 |
| 1663 | 35 | 556963,44 | 484479,37 |
| 1664 | 35 | 556858,85 | 484391,70 |
| 1665 | 35 | 556844,93 | 484397,31 |
| 1666 | 35 | 556771,20 | 484431,52 |
| 1667 | 35 | 556743,55 | 484453,56 |
| 1668 | 35 | 556735,86 | 484459,19 |
| 1669 | 35 | 556727,17 | 484464,28 |
| 1670 | 35 | 556687,29 | 484381,66 |
| 1671 | 35 | 556713,50 | 484358,87 |
| 1672 | 35 | 556821,21 | 484304,18 |
| 1673 | 35 | 556870,75 | 484287,92 |
| 1674 | 35 | 556889,52 | 484296,80 |
| 1675 | 35 | 556915,15 | 484313,84 |
| 1676 | 35 | 556995,78 | 484383,06 |
| 1677 | 35 | 557046,46 | 484426,35 |
| 1678 | 35 | 557111,73 | 484496,73 |
| 1679 | 35 | 557149,61 | 484546,57 |
| 1680 | 35 | 557160,91 | 484558,51 |
| 1681 | 35 | 557177,23 | 484567,65 |
| 1682 | 35 | 557197,45 | 484573,36 |
| 1683 | 35 | 557214,80 | 484573,35 |
| 1684 | 35 | 557230,17 | 484567,35 |
| 1685 | 35 | 557276,63 | 484505,26 |
| 1686 | 35 | 557343,56 | 484406,79 |
| 1687 | 35 | 557395,81 | 484444,90 |
| 1688 | 35 | 557402,02 | 484449,43 |
| 1689 | 35 | 557422,12 | 484461,06 |
| 1690 | 35 | 557349,39 | 484565,17 |
| 1691 | 35 | 557304,38 | 484624,63 |
| 1692 | 35 | 557287,65 | 484639,51 |
| 1693 | 35 | 557265,92 | 484654,72 |
| 1694 | 35 | 557240,42 | 484666,14 |
| 1695 | 35 | 557204,16 | 484667,71 |
| 1696 | 35 | 557182,47 | 484666,83 |
| 1697 | 36 | 555917,15 | 485206,76 |
| 1698 | 36 | 555990,06 | 485255,77 |
| 1699 | 36 | 555950,72 | 485320,25 |
| 1700 | 36 | 555937,77 | 485337,30 |
| 1701 | 36 | 555920,92 | 485356,83 |
| 1702 | 36 | 555876,75 | 485400,51 |
| 1703 | 36 | 555850,64 | 485427,55 |
| 1704 | 36 | 555768,26 | 485531,34 |
| 1705 | 36 | 555743,28 | 485553,81 |
| 1706 | 36 | 555703,40 | 485578,93 |
| 1707 | 36 | 555680,01 | 485589,76 |
| 1708 | 36 | 555670,88 | 485592,56 |
| 1709 | 36 | 555665,42 | 485598,13 |
| 1710 | 36 | 555590,19 | 485691,92 |
| 1711 | 36 | 555561,35 | 485740,76 |

| | | | |
|------|----|-----------|-----------|
| 1712 | 36 | 555542,51 | 485833,04 |
| 1713 | 36 | 555532,74 | 485901,80 |
| 1714 | 36 | 555530,60 | 485912,62 |
| 1715 | 36 | 555514,07 | 485976,98 |
| 1716 | 36 | 555506,11 | 485997,82 |
| 1717 | 36 | 555487,88 | 486033,51 |
| 1718 | 36 | 555476,28 | 486083,41 |
| 1719 | 36 | 555465,03 | 486167,64 |
| 1720 | 36 | 555462,66 | 486179,61 |
| 1721 | 36 | 555443,32 | 486253,65 |
| 1722 | 36 | 555440,85 | 486261,52 |
| 1723 | 36 | 555433,58 | 486275,97 |
| 1724 | 36 | 555384,03 | 486418,51 |
| 1725 | 36 | 555364,74 | 486476,87 |
| 1726 | 36 | 555360,02 | 486494,69 |
| 1727 | 36 | 555365,71 | 486527,82 |
| 1728 | 36 | 555364,17 | 486562,21 |
| 1729 | 36 | 555358,14 | 486610,99 |
| 1730 | 36 | 555353,84 | 486636,28 |
| 1731 | 36 | 555272,92 | 486745,09 |
| 1732 | 36 | 555196,57 | 486847,04 |
| 1733 | 36 | 555137,86 | 486927,38 |
| 1734 | 36 | 555128,17 | 486931,66 |
| 1735 | 36 | 555121,83 | 486933,33 |
| 1736 | 36 | 555073,47 | 486929,09 |
| 1737 | 36 | 555057,24 | 486925,21 |
| 1738 | 36 | 555056,63 | 486903,27 |
| 1739 | 36 | 555062,00 | 486892,24 |
| 1740 | 36 | 555093,59 | 486849,52 |
| 1741 | 36 | 555155,00 | 486800,36 |
| 1742 | 36 | 555221,79 | 486735,79 |
| 1743 | 36 | 555236,13 | 486696,32 |
| 1744 | 36 | 555259,76 | 486635,01 |
| 1745 | 36 | 555264,78 | 486590,00 |
| 1746 | 36 | 555277,54 | 486519,10 |
| 1747 | 36 | 555255,90 | 486504,23 |
| 1748 | 36 | 555293,24 | 486394,90 |
| 1749 | 36 | 555307,00 | 486365,93 |
| 1750 | 36 | 555355,44 | 486224,13 |
| 1751 | 36 | 555373,32 | 486155,93 |
| 1752 | 36 | 555384,15 | 486061,34 |
| 1753 | 36 | 555394,94 | 486023,75 |
| 1754 | 36 | 555402,35 | 485998,73 |
| 1755 | 36 | 555421,16 | 485956,52 |
| 1756 | 36 | 555443,95 | 485879,66 |
| 1757 | 36 | 555450,71 | 485813,59 |
| 1758 | 36 | 555459,93 | 485779,97 |
| 1759 | 36 | 555466,75 | 485728,71 |
| 1760 | 36 | 555488,37 | 485676,88 |
| 1761 | 36 | 555536,83 | 485609,66 |
| 1762 | 36 | 555606,82 | 485521,91 |
| 1763 | 36 | 555622,76 | 485508,83 |
| 1764 | 36 | 555675,20 | 485487,72 |

| | | | |
|------|----|-----------|-----------|
| 1765 | 36 | 555696,83 | 485471,23 |
| 1766 | 36 | 555725,30 | 485432,49 |
| 1767 | 36 | 555764,04 | 485382,34 |
| 1768 | 36 | 555838,10 | 485308,87 |
| 1769 | 36 | 555857,31 | 485283,43 |
| 1770 | 36 | 555917,15 | 485206,76 |
| 1771 | 37 | 555351,78 | 486658,42 |
| 1772 | 37 | 555350,42 | 486668,51 |
| 1773 | 37 | 555329,13 | 486727,20 |
| 1774 | 37 | 555301,72 | 486786,69 |
| 1775 | 37 | 555249,85 | 486844,23 |
| 1776 | 37 | 555205,60 | 486881,93 |
| 1777 | 37 | 555250,39 | 486890,47 |
| 1778 | 37 | 555271,96 | 486890,73 |
| 1779 | 37 | 555309,32 | 486894,13 |
| 1780 | 37 | 555353,09 | 486912,01 |
| 1781 | 37 | 555330,16 | 486959,74 |
| 1782 | 37 | 555291,70 | 486953,91 |
| 1783 | 37 | 555283,14 | 486953,15 |
| 1784 | 37 | 555253,57 | 486949,10 |
| 1785 | 37 | 555207,99 | 486943,59 |
| 1786 | 37 | 555196,32 | 486940,19 |
| 1787 | 37 | 555164,09 | 486932,50 |
| 1788 | 37 | 555157,79 | 486918,21 |
| 1789 | 37 | 555215,37 | 486845,35 |
| 1790 | 37 | 555351,78 | 486658,42 |
| 1791 | 38 | 556577,35 | 484471,06 |
| 1792 | 38 | 556585,28 | 484463,01 |
| 1793 | 38 | 556649,25 | 484418,48 |
| 1794 | 38 | 556660,36 | 484423,02 |
| 1795 | 38 | 556667,21 | 484437,91 |
| 1796 | 38 | 556674,07 | 484482,48 |
| 1797 | 38 | 556673,32 | 484507,23 |
| 1798 | 38 | 556631,76 | 484533,95 |
| 1799 | 38 | 556480,10 | 484628,07 |
| 1800 | 38 | 556397,05 | 484690,85 |
| 1801 | 38 | 556271,28 | 484832,77 |
| 1802 | 38 | 556180,27 | 484952,06 |
| 1803 | 38 | 556098,92 | 485077,44 |
| 1804 | 38 | 556079,94 | 485104,03 |
| 1805 | 38 | 555992,41 | 485250,53 |
| 1806 | 38 | 555922,39 | 485202,53 |
| 1807 | 38 | 555963,25 | 485151,78 |
| 1808 | 38 | 555948,49 | 485140,97 |
| 1809 | 38 | 556004,71 | 485049,69 |
| 1810 | 38 | 556092,42 | 484915,25 |
| 1811 | 38 | 556204,08 | 484772,27 |
| 1812 | 38 | 556312,34 | 484648,12 |
| 1813 | 38 | 556333,66 | 484624,17 |
| 1814 | 38 | 556441,22 | 484545,72 |
| 1815 | 38 | 556483,92 | 484511,54 |
| 1816 | 38 | 556495,35 | 484520,66 |
| 1817 | 38 | 556500,71 | 484512,67 |

| | | | |
|------|----|-----------|-----------|
| 1818 | 38 | 556568,24 | 484471,10 |
| 1819 | 38 | 556577,35 | 484471,06 |

Tab.4 Wykaz współrzędnych terenów położonych w gminie Czernikowo.

| Lp. | id | X92 | Y92 |
|------|----|-----------|-----------|
| 1820 | 39 | 553687,80 | 499327,29 |
| 1821 | 39 | 553687,80 | 499320,36 |
| 1822 | 39 | 553692,70 | 499308,11 |
| 1823 | 39 | 553709,94 | 499308,92 |
| 1824 | 39 | 553714,05 | 499322,85 |
| 1825 | 39 | 553715,72 | 499330,26 |
| 1826 | 39 | 553718,05 | 499339,35 |
| 1827 | 39 | 553726,28 | 499353,08 |
| 1828 | 39 | 553751,63 | 499367,50 |
| 1829 | 39 | 553772,76 | 499372,75 |
| 1830 | 39 | 553770,42 | 499387,69 |
| 1831 | 39 | 553755,96 | 499391,06 |
| 1832 | 39 | 553744,18 | 499392,20 |
| 1833 | 39 | 553719,82 | 499386,88 |
| 1834 | 39 | 553704,26 | 499378,13 |
| 1835 | 39 | 553695,03 | 499354,70 |
| 1836 | 39 | 553687,80 | 499327,29 |
| 1837 | 40 | 557045,35 | 491223,74 |
| 1838 | 40 | 557042,58 | 491284,02 |
| 1839 | 40 | 557008,53 | 491294,05 |
| 1840 | 40 | 557012,00 | 491219,17 |
| 1841 | 40 | 557045,35 | 491223,74 |
| 1842 | 41 | 553368,38 | 494316,29 |
| 1843 | 41 | 553403,08 | 494404,20 |
| 1844 | 41 | 553272,91 | 494454,14 |
| 1845 | 41 | 553240,31 | 494374,92 |
| 1846 | 41 | 553368,38 | 494316,29 |
| 1847 | 42 | 558776,92 | 498398,35 |
| 1848 | 42 | 558766,34 | 498452,42 |
| 1849 | 42 | 558777,67 | 498468,57 |
| 1850 | 42 | 558775,22 | 498476,84 |
| 1851 | 42 | 558762,10 | 498489,48 |
| 1852 | 42 | 558748,42 | 498503,13 |
| 1853 | 42 | 558727,51 | 498514,28 |
| 1854 | 42 | 558704,59 | 498530,35 |
| 1855 | 42 | 558682,79 | 498552,74 |
| 1856 | 42 | 558663,76 | 498581,45 |
| 1857 | 42 | 558646,74 | 498609,63 |
| 1858 | 42 | 558621,93 | 498650,04 |
| 1859 | 42 | 558604,35 | 498679,70 |
| 1860 | 42 | 558584,00 | 498698,19 |
| 1861 | 42 | 558575,66 | 498694,82 |
| 1862 | 42 | 558543,52 | 498670,94 |
| 1863 | 42 | 558549,09 | 498659,03 |
| 1864 | 42 | 558553,98 | 498652,31 |
| 1865 | 42 | 558555,99 | 498649,75 |
| 1866 | 42 | 558617,06 | 498576,26 |

| | | | |
|------|----|-----------|-----------|
| 1867 | 42 | 558715,85 | 498438,15 |
| 1868 | 42 | 558739,33 | 498414,75 |
| 1869 | 42 | 558746,22 | 498410,25 |
| 1870 | 42 | 558753,45 | 498406,35 |
| 1871 | 42 | 558763,46 | 498401,91 |
| 1872 | 42 | 558768,91 | 498400,37 |
| 1873 | 42 | 558776,92 | 498398,35 |
| 1874 | 43 | 554825,01 | 493153,09 |
| 1875 | 43 | 554823,58 | 493144,34 |
| 1876 | 43 | 554799,36 | 493126,06 |
| 1877 | 43 | 554843,26 | 493067,97 |
| 1878 | 43 | 554859,20 | 493039,12 |
| 1879 | 43 | 554876,66 | 493041,90 |
| 1880 | 43 | 554901,27 | 493017,64 |
| 1881 | 43 | 554906,81 | 493027,21 |
| 1882 | 43 | 554906,33 | 493055,14 |
| 1883 | 43 | 554901,75 | 493069,81 |
| 1884 | 43 | 554901,81 | 493107,77 |
| 1885 | 43 | 554899,99 | 493136,10 |
| 1886 | 43 | 554903,19 | 493153,94 |
| 1887 | 43 | 554917,29 | 493170,38 |
| 1888 | 43 | 554927,39 | 493179,55 |
| 1889 | 43 | 554941,61 | 493189,60 |
| 1890 | 43 | 554966,84 | 493199,40 |
| 1891 | 43 | 554944,42 | 493246,35 |
| 1892 | 43 | 554951,32 | 493249,11 |
| 1893 | 43 | 555000,53 | 493282,03 |
| 1894 | 43 | 554998,75 | 493288,08 |
| 1895 | 43 | 554994,96 | 493288,35 |
| 1896 | 43 | 554986,74 | 493287,60 |
| 1897 | 43 | 554978,62 | 493286,24 |
| 1898 | 43 | 554970,62 | 493284,14 |
| 1899 | 43 | 554950,17 | 493275,36 |
| 1900 | 43 | 554937,39 | 493268,08 |
| 1901 | 43 | 554925,94 | 493260,39 |
| 1902 | 43 | 554912,28 | 493249,87 |
| 1903 | 43 | 554880,39 | 493232,79 |
| 1904 | 43 | 554874,28 | 493229,29 |
| 1905 | 43 | 554867,50 | 493224,63 |
| 1906 | 43 | 554861,06 | 493219,37 |
| 1907 | 43 | 554855,17 | 493213,64 |
| 1908 | 43 | 554849,62 | 493207,38 |
| 1909 | 43 | 554844,74 | 493200,71 |
| 1910 | 43 | 554840,41 | 493193,70 |
| 1911 | 43 | 554832,54 | 493176,12 |
| 1912 | 43 | 554826,12 | 493156,86 |
| 1913 | 43 | 554825,01 | 493153,09 |
| 1914 | 44 | 555018,06 | 492997,82 |
| 1915 | 44 | 555022,82 | 493012,84 |
| 1916 | 44 | 555024,70 | 493019,84 |
| 1917 | 44 | 555026,25 | 493027,98 |
| 1918 | 44 | 555027,13 | 493036,20 |
| 1919 | 44 | 555027,34 | 493044,48 |

| | | | |
|------|----|-----------|-----------|
| 1920 | 44 | 555026,88 | 493052,75 |
| 1921 | 44 | 555025,98 | 493059,48 |
| 1922 | 44 | 555027,61 | 493085,87 |
| 1923 | 44 | 555027,94 | 493086,07 |
| 1924 | 44 | 555038,51 | 493085,41 |
| 1925 | 44 | 555049,19 | 493085,36 |
| 1926 | 44 | 555057,41 | 493086,11 |
| 1927 | 44 | 555065,53 | 493087,47 |
| 1928 | 44 | 555087,65 | 493095,11 |
| 1929 | 44 | 555114,21 | 493107,87 |
| 1930 | 44 | 555139,98 | 493125,67 |
| 1931 | 44 | 555158,20 | 493143,06 |
| 1932 | 44 | 555162,19 | 493147,04 |
| 1933 | 44 | 555175,07 | 493160,79 |
| 1934 | 44 | 555149,11 | 493199,38 |
| 1935 | 44 | 555129,82 | 493234,76 |
| 1936 | 44 | 555123,16 | 493224,38 |
| 1937 | 44 | 555116,85 | 493206,94 |
| 1938 | 44 | 555109,86 | 493196,50 |
| 1939 | 44 | 555090,20 | 493180,52 |
| 1940 | 44 | 555079,75 | 493178,62 |
| 1941 | 44 | 555060,95 | 493178,19 |
| 1942 | 44 | 555042,61 | 493170,83 |
| 1943 | 44 | 555026,61 | 493166,30 |
| 1944 | 44 | 555006,48 | 493165,40 |
| 1945 | 44 | 554982,25 | 493155,33 |
| 1946 | 44 | 554955,80 | 493145,67 |
| 1947 | 44 | 554942,47 | 493132,46 |
| 1948 | 44 | 554935,15 | 493117,78 |
| 1949 | 44 | 554937,40 | 493104,52 |
| 1950 | 44 | 555018,06 | 492997,82 |
| 1951 | 45 | 557481,73 | 502875,93 |
| 1952 | 45 | 557486,95 | 502867,99 |
| 1953 | 45 | 557513,77 | 502894,82 |
| 1954 | 45 | 557555,83 | 502927,42 |
| 1955 | 45 | 557589,19 | 502933,92 |
| 1956 | 45 | 557633,34 | 502924,48 |
| 1957 | 45 | 557667,36 | 502915,78 |
| 1958 | 45 | 557675,33 | 502849,85 |
| 1959 | 45 | 557686,21 | 502820,11 |
| 1960 | 45 | 557678,96 | 502785,34 |
| 1961 | 45 | 557684,82 | 502725,20 |
| 1962 | 45 | 557689,13 | 502673,73 |
| 1963 | 45 | 557754,33 | 502528,06 |
| 1964 | 45 | 557769,56 | 502525,16 |
| 1965 | 45 | 557778,34 | 502518,63 |
| 1966 | 45 | 557784,12 | 502502,01 |
| 1967 | 45 | 557781,22 | 502485,33 |
| 1968 | 45 | 557778,98 | 502463,61 |
| 1969 | 45 | 557773,19 | 502453,45 |
| 1970 | 45 | 557752,96 | 502455,61 |
| 1971 | 45 | 557649,20 | 502448,54 |
| 1972 | 45 | 557718,91 | 502193,62 |

| | | | |
|------|----|-----------|-----------|
| 1973 | 45 | 557871,18 | 502259,54 |
| 1974 | 45 | 557861,64 | 502306,30 |
| 1975 | 45 | 557900,80 | 502328,74 |
| 1976 | 45 | 557919,59 | 502329,47 |
| 1977 | 45 | 557929,71 | 502335,99 |
| 1978 | 45 | 557937,73 | 502351,26 |
| 1979 | 45 | 557942,76 | 502407,76 |
| 1980 | 45 | 557953,88 | 502410,18 |
| 1981 | 45 | 557965,32 | 502386,02 |
| 1982 | 45 | 558020,34 | 502310,66 |
| 1983 | 45 | 558071,83 | 502325,90 |
| 1984 | 45 | 558100,03 | 502223,72 |
| 1985 | 45 | 558119,60 | 502222,23 |
| 1986 | 45 | 558136,28 | 502216,44 |
| 1987 | 45 | 558141,27 | 502184,28 |
| 1988 | 45 | 558438,90 | 502281,94 |
| 1989 | 45 | 558468,66 | 502190,66 |
| 1990 | 45 | 558665,75 | 502258,29 |
| 1991 | 45 | 558676,64 | 502229,10 |
| 1992 | 45 | 558567,85 | 502179,11 |
| 1993 | 45 | 558569,74 | 502172,99 |
| 1994 | 45 | 558152,74 | 501964,87 |
| 1995 | 45 | 558215,31 | 501865,70 |
| 1996 | 45 | 558245,75 | 501790,29 |
| 1997 | 45 | 558254,75 | 501762,77 |
| 1998 | 45 | 558306,23 | 501740,69 |
| 1999 | 45 | 558429,14 | 501809,86 |
| 2000 | 45 | 558443,60 | 501815,70 |
| 2001 | 45 | 558542,20 | 501722,18 |
| 2002 | 45 | 558605,24 | 501660,22 |
| 2003 | 45 | 558825,51 | 501594,97 |
| 2004 | 45 | 558621,19 | 501473,24 |
| 2005 | 45 | 558559,68 | 501437,14 |
| 2006 | 45 | 558600,48 | 501376,87 |
| 2007 | 45 | 558567,55 | 501354,75 |
| 2008 | 45 | 558601,57 | 501297,50 |
| 2009 | 45 | 558644,36 | 501218,47 |
| 2010 | 45 | 558604,43 | 501188,41 |
| 2011 | 45 | 558601,21 | 501193,86 |
| 2012 | 45 | 558541,04 | 501170,54 |
| 2013 | 45 | 558550,93 | 501155,34 |
| 2014 | 45 | 558608,43 | 501174,63 |
| 2015 | 45 | 558667,11 | 501035,12 |
| 2016 | 45 | 558792,54 | 500973,56 |
| 2017 | 45 | 559003,08 | 501100,35 |
| 2018 | 45 | 559009,20 | 501086,97 |
| 2019 | 45 | 559076,81 | 501083,46 |
| 2020 | 45 | 559158,17 | 500859,77 |
| 2021 | 45 | 559182,26 | 500635,96 |
| 2022 | 45 | 559247,31 | 500522,04 |
| 2023 | 45 | 559277,77 | 500466,22 |
| 2024 | 45 | 559297,34 | 500395,95 |
| 2025 | 45 | 559354,61 | 500440,86 |

| | | | |
|------|----|-----------|-----------|
| 2026 | 45 | 559379,30 | 500452,70 |
| 2027 | 45 | 559405,98 | 500339,38 |
| 2028 | 45 | 559354,05 | 500304,22 |
| 2029 | 45 | 559386,40 | 500258,96 |
| 2030 | 45 | 559458,24 | 500081,10 |
| 2031 | 45 | 559442,22 | 500009,68 |
| 2032 | 45 | 559414,31 | 499967,99 |
| 2033 | 45 | 559462,80 | 499881,78 |
| 2034 | 45 | 559508,62 | 499817,97 |
| 2035 | 45 | 559582,12 | 499816,90 |
| 2036 | 45 | 559593,69 | 499811,59 |
| 2037 | 45 | 559706,12 | 499952,39 |
| 2038 | 45 | 559716,57 | 499967,25 |
| 2039 | 45 | 559722,80 | 499963,35 |
| 2040 | 45 | 559833,23 | 499886,10 |
| 2041 | 45 | 559912,96 | 499804,20 |
| 2042 | 45 | 559947,44 | 499770,86 |
| 2043 | 45 | 560070,22 | 499651,32 |
| 2044 | 45 | 560190,22 | 499541,87 |
| 2045 | 45 | 560278,97 | 499443,31 |
| 2046 | 45 | 560332,25 | 499359,95 |
| 2047 | 45 | 560337,60 | 499302,00 |
| 2048 | 45 | 560321,37 | 499268,65 |
| 2049 | 45 | 560308,25 | 499227,70 |
| 2050 | 45 | 560288,35 | 499181,64 |
| 2051 | 45 | 560302,15 | 499140,70 |
| 2052 | 45 | 560305,71 | 499125,84 |
| 2053 | 45 | 560314,50 | 499092,90 |
| 2054 | 45 | 560316,62 | 499078,04 |
| 2055 | 45 | 560346,65 | 499027,29 |
| 2056 | 45 | 560325,64 | 499015,32 |
| 2057 | 45 | 560316,96 | 499025,13 |
| 2058 | 45 | 560283,60 | 499012,08 |
| 2059 | 45 | 560301,40 | 498973,70 |
| 2060 | 45 | 560323,88 | 498912,79 |
| 2061 | 45 | 560337,67 | 498920,79 |
| 2062 | 45 | 560367,36 | 498935,66 |
| 2063 | 45 | 560384,39 | 498847,59 |
| 2064 | 45 | 560407,99 | 498738,48 |
| 2065 | 45 | 560427,90 | 498726,52 |
| 2066 | 45 | 560441,26 | 498694,65 |
| 2067 | 45 | 560446,71 | 498671,80 |
| 2068 | 45 | 560436,93 | 498652,23 |
| 2069 | 45 | 560424,59 | 498638,85 |
| 2070 | 45 | 560422,15 | 498627,82 |
| 2071 | 45 | 560414,81 | 498608,79 |
| 2072 | 45 | 560413,37 | 498593,53 |
| 2073 | 45 | 560416,27 | 498576,86 |
| 2074 | 45 | 560419,27 | 498570,14 |
| 2075 | 45 | 560436,96 | 498553,67 |
| 2076 | 45 | 560453,98 | 498537,00 |
| 2077 | 45 | 560456,54 | 498524,70 |
| 2078 | 45 | 560457,21 | 498514,55 |

| | | | |
|------|----|-----------|-----------|
| 2079 | 45 | 560456,55 | 498508,43 |
| 2080 | 45 | 560439,87 | 498490,27 |
| 2081 | 45 | 560415,96 | 498484,82 |
| 2082 | 45 | 560444,91 | 498379,41 |
| 2083 | 45 | 560474,97 | 498284,09 |
| 2084 | 45 | 560494,56 | 498231,19 |
| 2085 | 45 | 560502,91 | 498219,96 |
| 2086 | 45 | 560452,20 | 498203,27 |
| 2087 | 45 | 560461,99 | 498190,63 |
| 2088 | 45 | 560509,82 | 498173,58 |
| 2089 | 45 | 560532,95 | 498164,91 |
| 2090 | 45 | 560552,53 | 498139,51 |
| 2091 | 45 | 560558,32 | 498131,17 |
| 2092 | 45 | 560567,00 | 498107,24 |
| 2093 | 45 | 560568,46 | 498092,05 |
| 2094 | 45 | 560585,15 | 498062,34 |
| 2095 | 45 | 560602,28 | 498039,29 |
| 2096 | 45 | 560628,21 | 498010,53 |
| 2097 | 45 | 560650,35 | 497981,56 |
| 2098 | 45 | 560681,49 | 497968,13 |
| 2099 | 45 | 560700,41 | 497927,19 |
| 2100 | 45 | 560701,86 | 497917,78 |
| 2101 | 45 | 560707,67 | 497867,77 |
| 2102 | 45 | 560741,63 | 497772,05 |
| 2103 | 45 | 560781,93 | 497687,64 |
| 2104 | 45 | 560815,55 | 497607,92 |
| 2105 | 45 | 560773,97 | 497588,74 |
| 2106 | 45 | 560786,57 | 497528,58 |
| 2107 | 45 | 560803,60 | 497484,36 |
| 2108 | 45 | 560835,12 | 497399,94 |
| 2109 | 45 | 560846,37 | 497372,38 |
| 2110 | 45 | 560858,72 | 497354,31 |
| 2111 | 45 | 560869,63 | 497328,57 |
| 2112 | 45 | 560880,78 | 497284,74 |
| 2113 | 45 | 560903,27 | 497237,63 |
| 2114 | 45 | 560914,31 | 497188,63 |
| 2115 | 45 | 560929,37 | 497101,72 |
| 2116 | 45 | 560942,08 | 497052,05 |
| 2117 | 45 | 560952,55 | 497015,48 |
| 2118 | 45 | 560951,47 | 496970,51 |
| 2119 | 45 | 560943,49 | 496933,94 |
| 2120 | 45 | 560940,94 | 496910,41 |
| 2121 | 45 | 560931,18 | 496879,21 |
| 2122 | 45 | 560916,30 | 496847,34 |
| 2123 | 45 | 560901,84 | 496845,51 |
| 2124 | 45 | 560879,36 | 496865,13 |
| 2125 | 45 | 560867,23 | 496889,32 |
| 2126 | 45 | 560853,24 | 496852,81 |
| 2127 | 45 | 560856,14 | 496835,73 |
| 2128 | 45 | 560907,29 | 496840,47 |
| 2129 | 45 | 560913,41 | 496840,07 |
| 2130 | 45 | 560937,34 | 496805,67 |
| 2131 | 45 | 560935,13 | 496782,48 |

| | | | |
|------|----|-----------|-----------|
| 2132 | 45 | 560978,32 | 496719,05 |
| 2133 | 45 | 561012,05 | 496679,95 |
| 2134 | 45 | 561040,32 | 496646,62 |
| 2135 | 45 | 561014,53 | 496628,86 |
| 2136 | 45 | 560976,07 | 496596,23 |
| 2137 | 45 | 560983,76 | 496574,12 |
| 2138 | 45 | 560988,45 | 496547,30 |
| 2139 | 45 | 561004,37 | 496529,90 |
| 2140 | 45 | 561001,82 | 496509,26 |
| 2141 | 45 | 561025,38 | 496533,55 |
| 2142 | 45 | 561071,77 | 496512,13 |
| 2143 | 45 | 561250,10 | 496572,29 |
| 2144 | 45 | 561223,95 | 496601,65 |
| 2145 | 45 | 561256,73 | 496630,57 |
| 2146 | 45 | 561284,45 | 496602,36 |
| 2147 | 45 | 561324,74 | 496550,90 |
| 2148 | 45 | 561339,21 | 496532,43 |
| 2149 | 45 | 561346,12 | 496515,02 |
| 2150 | 45 | 561347,24 | 496501,24 |
| 2151 | 45 | 561337,80 | 496483,56 |
| 2152 | 45 | 561310,60 | 496421,23 |
| 2153 | 45 | 561313,08 | 496373,37 |
| 2154 | 45 | 561314,89 | 496333,85 |
| 2155 | 45 | 561306,59 | 496275,16 |
| 2156 | 45 | 561305,85 | 496229,18 |
| 2157 | 45 | 561304,12 | 496171,91 |
| 2158 | 45 | 561302,25 | 496139,64 |
| 2159 | 45 | 561312,07 | 496095,82 |
| 2160 | 45 | 561332,71 | 496020,08 |
| 2161 | 45 | 561345,76 | 495977,28 |
| 2162 | 45 | 561390,64 | 495898,67 |
| 2163 | 45 | 561447,54 | 495811,74 |
| 2164 | 45 | 561564,23 | 495647,91 |
| 2165 | 45 | 561566,80 | 495637,76 |
| 2166 | 45 | 561464,63 | 495598,28 |
| 2167 | 45 | 561378,04 | 495562,44 |
| 2168 | 45 | 561399,00 | 495502,63 |
| 2169 | 45 | 561483,04 | 495535,58 |
| 2170 | 45 | 561509,92 | 495451,18 |
| 2171 | 45 | 561563,46 | 495281,92 |
| 2172 | 45 | 561604,15 | 495294,60 |
| 2173 | 45 | 561613,20 | 495256,22 |
| 2174 | 45 | 561600,08 | 495251,84 |
| 2175 | 45 | 561586,74 | 495243,90 |
| 2176 | 45 | 561577,30 | 495234,48 |
| 2177 | 45 | 561569,63 | 495229,36 |
| 2178 | 45 | 561552,62 | 495228,34 |
| 2179 | 45 | 561541,73 | 495219,99 |
| 2180 | 45 | 561531,28 | 495210,91 |
| 2181 | 45 | 561520,39 | 495202,23 |
| 2182 | 45 | 561496,83 | 495189,57 |
| 2183 | 45 | 561479,04 | 495180,81 |
| 2184 | 45 | 561456,26 | 495170,71 |

| | | | |
|------|----|-----------|-----------|
| 2185 | 45 | 561407,01 | 495148,95 |
| 2186 | 45 | 561480,54 | 495019,96 |
| 2187 | 45 | 561581,37 | 495058,52 |
| 2188 | 45 | 561633,60 | 495093,45 |
| 2189 | 45 | 561640,06 | 495080,96 |
| 2190 | 45 | 561683,86 | 495099,96 |
| 2191 | 45 | 561711,71 | 495047,49 |
| 2192 | 45 | 561733,50 | 495051,82 |
| 2193 | 45 | 561768,97 | 494955,07 |
| 2194 | 45 | 561814,99 | 494864,11 |
| 2195 | 45 | 561893,23 | 494708,33 |
| 2196 | 45 | 561917,16 | 494690,55 |
| 2197 | 45 | 561971,58 | 494655,79 |
| 2198 | 45 | 562023,02 | 494597,04 |
| 2199 | 45 | 562054,88 | 494549,63 |
| 2200 | 45 | 562077,72 | 494512,29 |
| 2201 | 45 | 562120,06 | 494534,04 |
| 2202 | 45 | 562157,42 | 494543,83 |
| 2203 | 45 | 562183,88 | 494551,39 |
| 2204 | 45 | 562207,78 | 494555,38 |
| 2205 | 45 | 562279,16 | 494565,95 |
| 2206 | 45 | 562317,61 | 494499,59 |
| 2207 | 45 | 562501,36 | 494180,39 |
| 2208 | 45 | 562244,23 | 494104,54 |
| 2209 | 45 | 562272,30 | 494069,83 |
| 2210 | 45 | 562420,86 | 493815,11 |
| 2211 | 45 | 562802,83 | 493922,38 |
| 2212 | 45 | 562909,30 | 493627,79 |
| 2213 | 45 | 562921,25 | 493586,82 |
| 2214 | 45 | 562859,33 | 493569,80 |
| 2215 | 45 | 562912,95 | 493475,39 |
| 2216 | 45 | 562936,13 | 493436,79 |
| 2217 | 45 | 562976,00 | 493395,11 |
| 2218 | 45 | 562997,39 | 493366,11 |
| 2219 | 45 | 563014,10 | 493350,55 |
| 2220 | 45 | 563044,84 | 493317,60 |
| 2221 | 45 | 563099,30 | 493415,17 |
| 2222 | 45 | 563139,02 | 493484,84 |
| 2223 | 45 | 563150,34 | 493506,69 |
| 2224 | 45 | 563160,85 | 493541,31 |
| 2225 | 45 | 563161,26 | 493571,34 |
| 2226 | 45 | 563163,58 | 493663,13 |
| 2227 | 45 | 563167,11 | 493691,56 |
| 2228 | 45 | 563179,08 | 493717,65 |
| 2229 | 45 | 563195,72 | 493750,79 |
| 2230 | 45 | 563197,49 | 493754,36 |
| 2231 | 45 | 563214,13 | 493787,71 |
| 2232 | 45 | 563224,11 | 493808,01 |
| 2233 | 45 | 563250,29 | 493861,26 |
| 2234 | 45 | 563301,12 | 493947,40 |
| 2235 | 45 | 563313,21 | 493967,97 |
| 2236 | 45 | 563332,08 | 493999,84 |
| 2237 | 45 | 563387,36 | 494082,69 |

| | | | |
|------|----|-----------|-----------|
| 2238 | 45 | 563403,65 | 494123,22 |
| 2239 | 45 | 563406,07 | 494145,40 |
| 2240 | 45 | 563413,42 | 494232,15 |
| 2241 | 45 | 563420,00 | 494311,17 |
| 2242 | 45 | 563447,69 | 494506,19 |
| 2243 | 45 | 563455,46 | 494614,77 |
| 2244 | 45 | 563461,73 | 494677,06 |
| 2245 | 45 | 563522,00 | 494779,05 |
| 2246 | 45 | 563541,54 | 494815,22 |
| 2247 | 45 | 563574,97 | 494851,40 |
| 2248 | 45 | 563627,06 | 494910,18 |
| 2249 | 45 | 563670,73 | 494949,93 |
| 2250 | 45 | 563683,60 | 494979,10 |
| 2251 | 45 | 563685,47 | 494998,93 |
| 2252 | 45 | 563672,66 | 495017,99 |
| 2253 | 45 | 563659,07 | 495033,97 |
| 2254 | 45 | 563650,81 | 495067,49 |
| 2255 | 45 | 563638,04 | 495160,86 |
| 2256 | 45 | 563624,75 | 495219,64 |
| 2257 | 45 | 563605,32 | 495294,73 |
| 2258 | 45 | 563585,43 | 495394,82 |
| 2259 | 45 | 563584,74 | 495416,59 |
| 2260 | 45 | 563591,74 | 495430,97 |
| 2261 | 45 | 563613,83 | 495471,44 |
| 2262 | 45 | 563620,94 | 495481,66 |
| 2263 | 45 | 563627,04 | 495491,61 |
| 2264 | 45 | 563634,71 | 495500,82 |
| 2265 | 45 | 563642,81 | 495512,72 |
| 2266 | 45 | 563650,03 | 495521,93 |
| 2267 | 45 | 563657,47 | 495532,55 |
| 2268 | 45 | 563708,46 | 495599,52 |
| 2269 | 45 | 563674,30 | 495620,52 |
| 2270 | 45 | 563661,95 | 495619,70 |
| 2271 | 45 | 563651,28 | 495618,21 |
| 2272 | 45 | 563638,16 | 495617,06 |
| 2273 | 45 | 563626,26 | 495616,31 |
| 2274 | 45 | 563615,92 | 495613,61 |
| 2275 | 45 | 563613,31 | 495668,43 |
| 2276 | 45 | 563613,63 | 495685,70 |
| 2277 | 45 | 563625,86 | 495685,51 |
| 2278 | 45 | 563626,83 | 495724,48 |
| 2279 | 45 | 563636,25 | 495759,56 |
| 2280 | 45 | 563637,58 | 495765,13 |
| 2281 | 45 | 563636,79 | 495776,42 |
| 2282 | 45 | 563670,27 | 495776,85 |
| 2283 | 45 | 563676,15 | 495786,13 |
| 2284 | 45 | 563641,06 | 495858,86 |
| 2285 | 45 | 563632,14 | 495880,42 |
| 2286 | 45 | 563621,23 | 495902,78 |
| 2287 | 45 | 563613,65 | 495924,81 |
| 2288 | 45 | 563603,95 | 495944,16 |
| 2289 | 45 | 563592,82 | 495966,12 |
| 2290 | 45 | 563583,68 | 495984,18 |

| | | | |
|------|----|-----------|-----------|
| 2291 | 45 | 563581,12 | 495989,15 |
| 2292 | 45 | 563572,54 | 496006,01 |
| 2293 | 45 | 563564,19 | 496022,53 |
| 2294 | 45 | 563545,47 | 496059,67 |
| 2295 | 45 | 563533,67 | 496083,11 |
| 2296 | 45 | 563540,67 | 496085,46 |
| 2297 | 45 | 563668,54 | 496112,51 |
| 2298 | 45 | 563717,13 | 496122,83 |
| 2299 | 45 | 563764,05 | 496132,81 |
| 2300 | 45 | 563787,73 | 496137,67 |
| 2301 | 45 | 563810,86 | 496142,92 |
| 2302 | 45 | 563838,32 | 496149,06 |
| 2303 | 45 | 563881,24 | 496157,76 |
| 2304 | 45 | 563922,16 | 496167,47 |
| 2305 | 45 | 563898,43 | 496225,43 |
| 2306 | 45 | 563874,68 | 496298,70 |
| 2307 | 45 | 563877,24 | 496299,71 |
| 2308 | 45 | 563874,01 | 496307,51 |
| 2309 | 45 | 563775,44 | 496507,97 |
| 2310 | 45 | 563715,52 | 496635,65 |
| 2311 | 45 | 563714,96 | 496646,80 |
| 2312 | 45 | 563721,73 | 496654,33 |
| 2313 | 45 | 563745,84 | 496690,90 |
| 2314 | 45 | 563742,71 | 496718,91 |
| 2315 | 45 | 563685,87 | 496903,43 |
| 2316 | 45 | 563688,20 | 496909,68 |
| 2317 | 45 | 563696,76 | 496915,87 |
| 2318 | 45 | 563663,34 | 497002,31 |
| 2319 | 45 | 563633,70 | 497101,19 |
| 2320 | 45 | 563554,38 | 497340,13 |
| 2321 | 45 | 563514,84 | 497455,80 |
| 2322 | 45 | 563502,82 | 497490,87 |
| 2323 | 45 | 563502,59 | 497505,25 |
| 2324 | 45 | 563468,73 | 497606,35 |
| 2325 | 45 | 563342,18 | 497824,32 |
| 2326 | 45 | 563288,53 | 497930,19 |
| 2327 | 45 | 563262,83 | 497960,55 |
| 2328 | 45 | 563258,93 | 497993,27 |
| 2329 | 45 | 563139,78 | 498110,07 |
| 2330 | 45 | 563029,31 | 498208,87 |
| 2331 | 45 | 562965,46 | 498249,36 |
| 2332 | 45 | 562907,83 | 498315,53 |
| 2333 | 45 | 562790,25 | 498414,40 |
| 2334 | 45 | 562546,65 | 498617,61 |
| 2335 | 45 | 562357,43 | 498800,55 |
| 2336 | 45 | 562194,37 | 498963,21 |
| 2337 | 45 | 562153,88 | 498996,67 |
| 2338 | 45 | 562135,64 | 499025,10 |
| 2339 | 45 | 562064,34 | 499099,82 |
| 2340 | 45 | 561972,13 | 499194,43 |
| 2341 | 45 | 561857,68 | 499313,51 |
| 2342 | 45 | 561772,82 | 499395,23 |
| 2343 | 45 | 561726,11 | 499448,99 |

| | | | |
|------|----|-----------|-----------|
| 2344 | 45 | 561590,64 | 499584,41 |
| 2345 | 45 | 561522,47 | 499665,13 |
| 2346 | 45 | 561472,42 | 499727,44 |
| 2347 | 45 | 561311,27 | 499954,96 |
| 2348 | 45 | 561074,52 | 500284,21 |
| 2349 | 45 | 561018,48 | 500363,67 |
| 2350 | 45 | 560863,59 | 500580,82 |
| 2351 | 45 | 560650,34 | 500880,55 |
| 2352 | 45 | 560576,41 | 500980,93 |
| 2353 | 45 | 560373,97 | 501263,55 |
| 2354 | 45 | 560351,40 | 501295,42 |
| 2355 | 45 | 560279,81 | 501397,43 |
| 2356 | 45 | 560103,07 | 501645,78 |
| 2357 | 45 | 560068,17 | 501695,35 |
| 2358 | 45 | 560017,48 | 501766,37 |
| 2359 | 45 | 560012,37 | 501768,52 |
| 2360 | 45 | 559949,79 | 501852,86 |
| 2361 | 45 | 559942,57 | 501867,92 |
| 2362 | 45 | 559896,55 | 501928,32 |
| 2363 | 45 | 559890,44 | 501942,44 |
| 2364 | 45 | 559713,07 | 502197,69 |
| 2365 | 45 | 559607,93 | 502339,35 |
| 2366 | 45 | 559521,58 | 502457,67 |
| 2367 | 45 | 559491,24 | 502498,91 |
| 2368 | 45 | 559463,68 | 502526,09 |
| 2369 | 45 | 559457,34 | 502532,42 |
| 2370 | 45 | 559448,00 | 502535,58 |
| 2371 | 45 | 559437,89 | 502545,54 |
| 2372 | 45 | 559435,11 | 502552,06 |
| 2373 | 45 | 559431,67 | 502569,62 |
| 2374 | 45 | 559385,56 | 502628,75 |
| 2375 | 45 | 559377,78 | 502637,29 |
| 2376 | 45 | 559379,67 | 502643,21 |
| 2377 | 45 | 559310,99 | 502723,27 |
| 2378 | 45 | 559075,51 | 503003,36 |
| 2379 | 45 | 558978,94 | 503121,72 |
| 2380 | 45 | 558757,60 | 503387,24 |
| 2381 | 45 | 558676,71 | 503480,65 |
| 2382 | 45 | 558381,17 | 503833,23 |
| 2383 | 45 | 558258,95 | 503974,85 |
| 2384 | 45 | 558174,08 | 504077,16 |
| 2385 | 45 | 558145,06 | 504090,03 |
| 2386 | 45 | 558045,23 | 504119,71 |
| 2387 | 45 | 557999,58 | 503924,01 |
| 2388 | 45 | 557906,19 | 503956,64 |
| 2389 | 45 | 557903,05 | 503927,18 |
| 2390 | 45 | 557861,91 | 503932,80 |
| 2391 | 45 | 557835,14 | 503830,10 |
| 2392 | 45 | 557771,39 | 503798,00 |
| 2393 | 45 | 557750,52 | 503837,37 |
| 2394 | 45 | 557725,67 | 503908,42 |
| 2395 | 45 | 557729,01 | 503920,59 |
| 2396 | 45 | 557731,03 | 503940,64 |

| | | | |
|------|----|-----------|-----------|
| 2397 | 45 | 557725,15 | 503959,55 |
| 2398 | 45 | 557718,84 | 503994,06 |
| 2399 | 45 | 557719,30 | 504009,67 |
| 2400 | 45 | 557706,19 | 504023,27 |
| 2401 | 45 | 557697,98 | 504050,11 |
| 2402 | 45 | 557646,29 | 504070,00 |
| 2403 | 45 | 557631,79 | 504025,68 |
| 2404 | 45 | 557614,21 | 504012,58 |
| 2405 | 45 | 557579,17 | 503996,53 |
| 2406 | 45 | 557563,60 | 503993,58 |
| 2407 | 45 | 557544,69 | 503987,75 |
| 2408 | 45 | 557590,84 | 503718,16 |
| 2409 | 45 | 557501,41 | 503688,22 |
| 2410 | 45 | 557477,61 | 503679,36 |
| 2411 | 45 | 557405,05 | 503612,14 |
| 2412 | 45 | 557359,74 | 503546,45 |
| 2413 | 45 | 557311,09 | 503466,63 |
| 2414 | 45 | 557300,84 | 503445,72 |
| 2415 | 45 | 557283,51 | 503314,28 |
| 2416 | 45 | 557365,13 | 503134,33 |
| 2417 | 45 | 557442,42 | 502965,43 |
| 2418 | 45 | 557481,73 | 502875,93 |
| 2419 | 46 | 558024,11 | 490558,05 |
| 2420 | 46 | 558012,40 | 490574,58 |
| 2421 | 46 | 557985,63 | 490562,08 |
| 2422 | 46 | 558005,81 | 490533,87 |
| 2423 | 46 | 558026,35 | 490549,25 |
| 2424 | 46 | 558021,00 | 490555,49 |
| 2425 | 46 | 558024,11 | 490558,05 |

Tab.5 Wykaz współrzędnych terenów położonych w gminie Fabianki.

| Lp. | id | X92 | Y92 |
|------|----|-----------|-----------|
| 2426 | 47 | 538175,24 | 502801,29 |
| 2427 | 47 | 538153,33 | 502789,69 |
| 2428 | 47 | 538132,64 | 502771,13 |
| 2429 | 47 | 538115,83 | 502745,94 |
| 2430 | 47 | 538110,48 | 502724,40 |
| 2431 | 47 | 538105,46 | 502690,77 |
| 2432 | 47 | 538105,56 | 502669,42 |
| 2433 | 47 | 538109,77 | 502652,81 |
| 2434 | 47 | 538122,44 | 502627,94 |
| 2435 | 47 | 538138,77 | 502609,29 |
| 2436 | 47 | 538157,89 | 502594,09 |
| 2437 | 47 | 538177,01 | 502585,03 |
| 2438 | 47 | 538192,91 | 502580,56 |
| 2439 | 47 | 538211,26 | 502577,04 |
| 2440 | 47 | 538195,71 | 502612,64 |
| 2441 | 47 | 538193,51 | 502663,36 |
| 2442 | 47 | 538183,97 | 502691,80 |
| 2443 | 47 | 538183,21 | 502728,14 |
| 2444 | 47 | 538175,24 | 502801,29 |

Tab.6 Wykaz współrzędnych terenów położonych w gminie Lipno.

| Lp. | id | X92 | Y92 |
|------|----|-----------|-----------|
| 2445 | 48 | 554106,43 | 503255,33 |
| 2446 | 48 | 554103,20 | 503246,51 |
| 2447 | 48 | 554092,17 | 503221,75 |
| 2448 | 48 | 554084,04 | 503195,83 |
| 2449 | 48 | 554081,14 | 503180,15 |
| 2450 | 48 | 554073,42 | 503115,93 |
| 2451 | 48 | 554090,43 | 503113,83 |
| 2452 | 48 | 554096,77 | 503117,73 |
| 2453 | 48 | 554105,70 | 503157,65 |
| 2454 | 48 | 554128,27 | 503153,06 |
| 2455 | 48 | 554142,12 | 503252,75 |
| 2456 | 48 | 554106,43 | 503255,33 |
| 2457 | 49 | 548947,53 | 505167,90 |
| 2458 | 49 | 548918,84 | 505222,05 |
| 2459 | 49 | 548904,31 | 505258,59 |
| 2460 | 49 | 548895,43 | 505242,12 |
| 2461 | 49 | 548883,34 | 505230,93 |
| 2462 | 49 | 548872,15 | 505222,31 |
| 2463 | 49 | 548860,31 | 505214,59 |
| 2464 | 49 | 548855,94 | 505212,47 |
| 2465 | 49 | 548840,76 | 505210,54 |
| 2466 | 49 | 548825,45 | 505210,54 |
| 2467 | 49 | 548779,46 | 505211,83 |
| 2468 | 49 | 548759,91 | 505213,76 |
| 2469 | 49 | 548744,85 | 505218,26 |
| 2470 | 49 | 548748,07 | 505124,61 |
| 2471 | 49 | 548770,45 | 505122,04 |
| 2472 | 49 | 548824,61 | 505120,68 |
| 2473 | 49 | 548840,50 | 505120,81 |
| 2474 | 49 | 548855,74 | 505121,65 |
| 2475 | 49 | 548870,34 | 505123,77 |
| 2476 | 49 | 548912,02 | 505139,72 |
| 2477 | 49 | 548947,53 | 505167,90 |
| 2478 | 50 | 548470,08 | 505290,43 |
| 2479 | 50 | 548510,60 | 505307,02 |
| 2480 | 50 | 548500,18 | 505363,88 |
| 2481 | 50 | 548479,85 | 505381,12 |
| 2482 | 50 | 548474,58 | 505398,23 |
| 2483 | 50 | 548455,15 | 505422,16 |
| 2484 | 50 | 548431,74 | 505442,10 |
| 2485 | 50 | 548367,68 | 505470,40 |
| 2486 | 50 | 548351,60 | 505483,39 |
| 2487 | 50 | 548343,49 | 505500,11 |
| 2488 | 50 | 548335,65 | 505533,82 |
| 2489 | 50 | 548333,59 | 505570,48 |
| 2490 | 50 | 548333,43 | 505582,64 |
| 2491 | 50 | 548314,77 | 505582,64 |
| 2492 | 50 | 548290,53 | 505580,64 |
| 2493 | 50 | 548289,85 | 505544,24 |
| 2494 | 50 | 548292,58 | 505525,33 |

| | | | |
|------|----|-----------|-----------|
| 2495 | 50 | 548299,24 | 505508,35 |
| 2496 | 50 | 548327,16 | 505441,32 |
| 2497 | 50 | 548344,65 | 505397,59 |
| 2498 | 50 | 548353,53 | 505385,36 |
| 2499 | 50 | 548358,54 | 505377,13 |
| 2500 | 50 | 548366,78 | 505372,37 |
| 2501 | 50 | 548386,33 | 505363,37 |
| 2502 | 50 | 548396,37 | 505350,37 |
| 2503 | 50 | 548430,84 | 505322,07 |
| 2504 | 50 | 548470,08 | 505290,43 |
| 2505 | 51 | 548047,14 | 505788,59 |
| 2506 | 51 | 547998,90 | 505759,78 |
| 2507 | 51 | 548001,73 | 505737,13 |
| 2508 | 51 | 548006,87 | 505668,95 |
| 2509 | 51 | 548033,89 | 505679,12 |
| 2510 | 51 | 548070,03 | 505698,03 |
| 2511 | 51 | 548066,17 | 505740,48 |
| 2512 | 51 | 548047,14 | 505788,59 |
| 2513 | 52 | 549052,79 | 505393,95 |
| 2514 | 52 | 549031,95 | 505486,44 |
| 2515 | 52 | 549012,53 | 505477,44 |
| 2516 | 52 | 549000,43 | 505459,43 |
| 2517 | 52 | 548971,36 | 505394,98 |
| 2518 | 52 | 549052,79 | 505393,95 |
| 2519 | 53 | 548452,68 | 505713,11 |
| 2520 | 53 | 548450,36 | 505739,87 |
| 2521 | 53 | 548458,60 | 505763,80 |
| 2522 | 53 | 548366,23 | 505776,40 |
| 2523 | 53 | 548361,86 | 505757,62 |
| 2524 | 53 | 548363,40 | 505707,19 |
| 2525 | 53 | 548452,68 | 505713,11 |

Tab.7 Wykaz współrzędnych terenów położonych w gminie Lubanie.

| Lp. | id | X92 | Y92 |
|------|----|-----------|-----------|
| 2526 | 54 | 543377,13 | 495542,60 |
| 2527 | 54 | 543355,33 | 495550,14 |
| 2528 | 54 | 543329,97 | 495553,49 |
| 2529 | 54 | 543315,51 | 495554,76 |
| 2530 | 54 | 543307,28 | 495554,48 |
| 2531 | 54 | 543299,05 | 495553,60 |
| 2532 | 54 | 543290,94 | 495551,97 |
| 2533 | 54 | 543288,28 | 495534,36 |
| 2534 | 54 | 543354,90 | 495524,91 |
| 2535 | 54 | 543353,82 | 495494,81 |
| 2536 | 54 | 543373,06 | 495492,54 |
| 2537 | 54 | 543377,13 | 495542,60 |
| 2538 | 55 | 543425,82 | 495563,16 |
| 2539 | 55 | 543431,97 | 495643,85 |
| 2540 | 55 | 543472,23 | 495637,01 |
| 2541 | 55 | 543476,79 | 495761,15 |
| 2542 | 55 | 543447,88 | 495763,49 |
| 2543 | 55 | 543455,47 | 495860,85 |

| | | | |
|------|----|-----------|-----------|
| 2544 | 55 | 543440,68 | 495853,41 |
| 2545 | 55 | 543421,68 | 495838,42 |
| 2546 | 55 | 543402,46 | 495816,88 |
| 2547 | 55 | 543388,92 | 495790,83 |
| 2548 | 55 | 543382,83 | 495761,54 |
| 2549 | 55 | 543389,31 | 495726,87 |
| 2550 | 55 | 543399,00 | 495707,51 |
| 2551 | 55 | 543385,79 | 495681,19 |
| 2552 | 55 | 543382,03 | 495659,46 |
| 2553 | 55 | 543384,27 | 495637,33 |
| 2554 | 55 | 543390,41 | 495613,93 |
| 2555 | 55 | 543401,44 | 495588,23 |
| 2556 | 55 | 543416,47 | 495571,45 |
| 2557 | 55 | 543425,82 | 495563,16 |
| 2558 | 56 | 543545,93 | 495548,22 |
| 2559 | 56 | 543530,15 | 495542,20 |
| 2560 | 56 | 543531,94 | 495523,79 |
| 2561 | 56 | 543542,40 | 495521,17 |
| 2562 | 56 | 543516,11 | 495448,48 |
| 2563 | 56 | 543503,99 | 495446,99 |
| 2564 | 56 | 543476,92 | 495381,11 |
| 2565 | 56 | 543509,29 | 495369,07 |
| 2566 | 56 | 543580,75 | 495532,87 |
| 2567 | 56 | 543635,57 | 495661,58 |
| 2568 | 56 | 543704,09 | 495644,37 |
| 2569 | 56 | 543800,73 | 495638,05 |
| 2570 | 56 | 543804,88 | 495718,19 |
| 2571 | 56 | 543793,43 | 495718,66 |
| 2572 | 56 | 543775,97 | 495715,20 |
| 2573 | 56 | 543751,63 | 495704,72 |
| 2574 | 56 | 543726,51 | 495686,82 |
| 2575 | 56 | 543715,51 | 495674,40 |
| 2576 | 56 | 543711,96 | 495674,80 |
| 2577 | 56 | 543710,06 | 495682,83 |
| 2578 | 56 | 543704,15 | 495698,27 |
| 2579 | 56 | 543679,66 | 495730,70 |
| 2580 | 56 | 543657,51 | 495746,80 |
| 2581 | 56 | 543638,04 | 495755,36 |
| 2582 | 56 | 543627,26 | 495757,91 |
| 2583 | 56 | 543623,47 | 495758,78 |
| 2584 | 56 | 543623,79 | 495783,54 |
| 2585 | 56 | 543620,55 | 495799,80 |
| 2586 | 56 | 543563,94 | 495799,55 |
| 2587 | 56 | 543554,53 | 495626,02 |
| 2588 | 56 | 543580,12 | 495621,86 |
| 2589 | 56 | 543545,93 | 495548,22 |
| 2590 | A | 543997,02 | 496008,78 |
| 2591 | A | 543992,91 | 495997,37 |
| 2592 | A | 543859,32 | 495780,04 |
| 2593 | A | 543836,90 | 495730,84 |
| 2594 | A | 543840,02 | 495718,16 |
| 2595 | A | 543840,81 | 495711,48 |
| 2596 | A | 543848,37 | 495708,05 |

| | | | |
|------|---|-----------|-----------|
| 2597 | A | 543855,60 | 495703,94 |
| 2598 | A | 543924,89 | 495698,80 |
| 2599 | A | 543926,43 | 495712,97 |
| 2600 | A | 544019,09 | 495685,87 |
| 2601 | A | 544019,10 | 495679,39 |
| 2602 | A | 544061,25 | 495674,78 |
| 2603 | A | 544056,40 | 495622,42 |
| 2604 | A | 544094,21 | 495624,89 |
| 2605 | A | 544122,22 | 495632,60 |
| 2606 | A | 544152,72 | 495986,58 |
| 2607 | A | 544170,55 | 496221,48 |
| 2608 | A | 544124,40 | 496220,83 |
| 2609 | A | 544030,54 | 496222,38 |
| 2610 | A | 543992,95 | 496223,97 |
| 2611 | A | 544017,54 | 496209,75 |
| 2612 | A | 544045,34 | 496207,95 |
| 2613 | A | 544071,15 | 496195,63 |
| 2614 | A | 543997,02 | 496008,78 |
| 2615 | B | 545312,40 | 495802,21 |
| 2616 | B | 545175,99 | 495277,79 |
| 2617 | B | 545230,08 | 495238,93 |
| 2618 | B | 545397,07 | 495052,15 |
| 2619 | B | 545480,83 | 495361,64 |
| 2620 | B | 545550,19 | 495636,04 |
| 2621 | B | 545312,40 | 495802,21 |

Tab.8 Wykaz współrzędnych terenów położonych w gminie Nieszawa.

| Lp. | id | X92 | Y92 |
|------|----|-----------|-----------|
| 2622 | 57 | 552559,40 | 493326,32 |
| 2623 | 57 | 552585,78 | 493386,89 |
| 2624 | 57 | 552522,92 | 493409,90 |
| 2625 | 57 | 552504,11 | 493418,90 |
| 2626 | 57 | 552476,64 | 493423,04 |
| 2627 | 57 | 552453,62 | 493421,19 |
| 2628 | 57 | 552437,49 | 493423,05 |
| 2629 | 57 | 552392,22 | 493435,11 |
| 2630 | 57 | 552399,41 | 493458,09 |
| 2631 | 57 | 552363,70 | 493470,09 |
| 2632 | 57 | 552353,13 | 493476,54 |
| 2633 | 57 | 552279,80 | 493506,95 |
| 2634 | 57 | 552264,25 | 493493,06 |
| 2635 | 57 | 552258,61 | 493470,09 |
| 2636 | 57 | 552246,60 | 493474,25 |
| 2637 | 57 | 552219,89 | 493482,90 |
| 2638 | 57 | 552173,19 | 493484,05 |
| 2639 | 57 | 552125,70 | 493488,97 |
| 2640 | 57 | 552072,65 | 493492,33 |
| 2641 | 57 | 552045,51 | 493494,58 |
| 2642 | 57 | 552035,73 | 493490,46 |
| 2643 | 57 | 552003,03 | 493490,08 |
| 2644 | 57 | 551985,25 | 493483,66 |
| 2645 | 57 | 551972,13 | 493482,90 |

| | | | |
|------|----|-----------|-----------|
| 2646 | 57 | 551910,07 | 493486,05 |
| 2647 | 57 | 551910,53 | 493478,64 |
| 2648 | 57 | 551848,59 | 493478,42 |
| 2649 | 57 | 551850,51 | 493456,94 |
| 2650 | 57 | 551725,93 | 493473,14 |
| 2651 | 57 | 551646,84 | 493490,48 |
| 2652 | 57 | 551642,76 | 493467,50 |
| 2653 | 57 | 551627,63 | 493470,11 |
| 2654 | 57 | 551621,66 | 493444,10 |
| 2655 | 57 | 551574,94 | 493456,57 |
| 2656 | 57 | 551568,19 | 493431,71 |
| 2657 | 57 | 551522,58 | 493445,65 |
| 2658 | 57 | 551524,90 | 493452,39 |
| 2659 | 57 | 551480,07 | 493463,31 |
| 2660 | 57 | 551481,15 | 493486,69 |
| 2661 | 57 | 551455,46 | 493487,59 |
| 2662 | 57 | 551454,37 | 493475,33 |
| 2663 | 57 | 551427,01 | 493477,12 |
| 2664 | 57 | 551422,49 | 493449,63 |
| 2665 | 57 | 551460,31 | 493435,67 |
| 2666 | 57 | 551516,04 | 493429,21 |
| 2667 | 57 | 551522,27 | 493428,68 |
| 2668 | 57 | 551523,93 | 493428,62 |
| 2669 | 57 | 551524,49 | 493428,62 |
| 2670 | 57 | 551573,42 | 493427,13 |
| 2671 | 57 | 551575,20 | 493427,14 |
| 2672 | 57 | 551575,87 | 493427,07 |
| 2673 | 57 | 551576,31 | 493427,07 |
| 2674 | 57 | 551651,71 | 493427,04 |
| 2675 | 57 | 551702,31 | 493426,37 |
| 2676 | 57 | 551703,20 | 493426,30 |
| 2677 | 57 | 551703,53 | 493426,30 |
| 2678 | 57 | 551703,76 | 493426,30 |
| 2679 | 57 | 551841,54 | 493426,29 |
| 2680 | 57 | 551843,43 | 493426,35 |
| 2681 | 57 | 551845,32 | 493426,36 |
| 2682 | 57 | 551850,88 | 493426,77 |
| 2683 | 57 | 551878,34 | 493429,37 |
| 2684 | 57 | 551928,62 | 493421,49 |
| 2685 | 57 | 551937,74 | 493420,49 |
| 2686 | 57 | 551940,85 | 493420,36 |
| 2687 | 57 | 551943,97 | 493420,30 |
| 2688 | 57 | 552002,68 | 493420,31 |
| 2689 | 57 | 552005,80 | 493420,38 |
| 2690 | 57 | 552008,80 | 493420,52 |
| 2691 | 57 | 552017,70 | 493421,47 |
| 2692 | 57 | 552062,61 | 493428,34 |
| 2693 | 57 | 552076,73 | 493429,30 |
| 2694 | 57 | 552125,35 | 493418,79 |
| 2695 | 57 | 552137,91 | 493416,92 |
| 2696 | 57 | 552142,14 | 493416,66 |
| 2697 | 57 | 552146,48 | 493416,53 |
| 2698 | 57 | 552202,97 | 493416,54 |

| | | | |
|------|----|-----------|-----------|
| 2699 | 57 | 552208,20 | 493416,68 |
| 2700 | 57 | 552213,31 | 493417,09 |
| 2701 | 57 | 552227,99 | 493419,74 |
| 2702 | 57 | 552285,90 | 493434,77 |
| 2703 | 57 | 552286,79 | 493435,04 |
| 2704 | 57 | 552298,14 | 493433,17 |
| 2705 | 57 | 552319,17 | 493425,38 |
| 2706 | 57 | 552321,28 | 493424,92 |
| 2707 | 57 | 552334,85 | 493421,90 |
| 2708 | 57 | 552339,86 | 493419,69 |
| 2709 | 57 | 552346,20 | 493416,26 |
| 2710 | 57 | 552358,33 | 493410,29 |
| 2711 | 57 | 552379,69 | 493402,64 |
| 2712 | 57 | 552383,81 | 493401,77 |
| 2713 | 57 | 552411,62 | 493396,49 |
| 2714 | 57 | 552443,45 | 493378,75 |
| 2715 | 57 | 552463,81 | 493370,23 |
| 2716 | 57 | 552495,29 | 493360,91 |
| 2717 | 57 | 552536,69 | 493341,84 |
| 2718 | 57 | 552559,40 | 493326,32 |

Tab.9 Wykaz współrzędnych terenów położonych w gminie Raciążek.

| Lp. | id | X92 | Y92 |
|------|----|-----------|-----------|
| 2719 | 58 | 555467,04 | 485588,48 |
| 2720 | 58 | 555425,06 | 485578,88 |
| 2721 | 58 | 555450,07 | 485546,74 |
| 2722 | 58 | 555470,81 | 485521,27 |
| 2723 | 58 | 555484,04 | 485503,33 |
| 2724 | 58 | 555509,85 | 485469,38 |
| 2725 | 58 | 555518,02 | 485458,68 |
| 2726 | 58 | 555532,08 | 485443,73 |
| 2727 | 58 | 555545,49 | 485432,00 |
| 2728 | 58 | 555565,82 | 485418,03 |
| 2729 | 58 | 555579,28 | 485411,08 |
| 2730 | 58 | 555596,98 | 485404,02 |
| 2731 | 58 | 555618,07 | 485397,61 |
| 2732 | 58 | 555672,27 | 485326,57 |
| 2733 | 58 | 555688,66 | 485308,33 |
| 2734 | 58 | 555724,85 | 485269,41 |
| 2735 | 58 | 555743,22 | 485251,66 |
| 2736 | 58 | 555757,74 | 485240,11 |
| 2737 | 58 | 555761,80 | 485235,98 |
| 2738 | 58 | 555785,97 | 485195,77 |
| 2739 | 58 | 555820,06 | 485202,56 |
| 2740 | 58 | 555822,79 | 485211,59 |
| 2741 | 58 | 555818,16 | 485219,12 |
| 2742 | 58 | 555803,50 | 485243,41 |
| 2743 | 58 | 555797,28 | 485255,41 |
| 2744 | 58 | 555792,89 | 485261,18 |
| 2745 | 58 | 555785,47 | 485268,94 |
| 2746 | 58 | 555779,23 | 485274,24 |
| 2747 | 58 | 555761,61 | 485288,84 |

| | | | |
|------|----|-----------|-----------|
| 2748 | 58 | 555752,93 | 485297,94 |
| 2749 | 58 | 555728,11 | 485324,69 |
| 2750 | 58 | 555708,02 | 485346,16 |
| 2751 | 58 | 555698,96 | 485357,54 |
| 2752 | 58 | 555662,54 | 485405,78 |
| 2753 | 58 | 555652,12 | 485419,32 |
| 2754 | 58 | 555642,98 | 485430,05 |
| 2755 | 58 | 555634,45 | 485434,18 |
| 2756 | 58 | 555608,19 | 485442,41 |
| 2757 | 58 | 555592,37 | 485449,32 |
| 2758 | 58 | 555572,04 | 485461,92 |
| 2759 | 58 | 555558,25 | 485473,97 |
| 2760 | 58 | 555549,82 | 485482,94 |
| 2761 | 58 | 555529,59 | 485509,39 |
| 2762 | 58 | 555515,95 | 485527,44 |
| 2763 | 58 | 555502,10 | 485546,19 |
| 2764 | 58 | 555481,09 | 485571,99 |
| 2765 | 58 | 555467,04 | 485588,48 |
| 2766 | 59 | 555334,29 | 485985,24 |
| 2767 | 59 | 555293,24 | 485977,13 |
| 2768 | 59 | 555303,88 | 485951,68 |
| 2769 | 59 | 555320,64 | 485918,07 |
| 2770 | 59 | 555323,37 | 485913,26 |
| 2771 | 59 | 555334,08 | 485875,26 |
| 2772 | 59 | 555341,51 | 485807,13 |
| 2773 | 59 | 555342,76 | 485799,10 |
| 2774 | 59 | 555382,59 | 485804,77 |
| 2775 | 59 | 555379,86 | 485824,45 |
| 2776 | 59 | 555373,41 | 485883,14 |
| 2777 | 59 | 555361,22 | 485926,38 |
| 2778 | 59 | 555359,42 | 485930,83 |
| 2779 | 59 | 555355,39 | 485937,89 |
| 2780 | 59 | 555347,56 | 485952,80 |
| 2781 | 59 | 555346,38 | 485955,20 |
| 2782 | 59 | 555340,12 | 485968,60 |
| 2783 | 59 | 555335,79 | 485980,30 |
| 2784 | 59 | 555334,29 | 485985,24 |
| 2785 | 60 | 555108,94 | 486697,11 |
| 2786 | 60 | 555190,23 | 486711,85 |
| 2787 | 60 | 555207,48 | 486714,99 |
| 2788 | 60 | 555202,72 | 486730,42 |
| 2789 | 60 | 555153,84 | 486780,59 |
| 2790 | 60 | 555111,90 | 486815,33 |
| 2791 | 60 | 555063,30 | 486864,85 |
| 2792 | 60 | 555054,03 | 486879,57 |
| 2793 | 60 | 555051,31 | 486898,74 |
| 2794 | 60 | 555052,91 | 486924,46 |
| 2795 | 60 | 555064,66 | 486936,81 |
| 2796 | 60 | 555088,65 | 486947,84 |
| 2797 | 60 | 555124,43 | 486959,32 |
| 2798 | 60 | 555177,01 | 486968,48 |
| 2799 | 60 | 555113,80 | 487026,73 |
| 2800 | 60 | 555086,02 | 487059,56 |

| | | | |
|------|----|-----------|-----------|
| 2801 | 60 | 555059,69 | 487050,41 |
| 2802 | 60 | 555004,40 | 487016,47 |
| 2803 | 60 | 554972,77 | 486989,40 |
| 2804 | 60 | 554951,80 | 486973,39 |
| 2805 | 60 | 554975,85 | 486920,41 |
| 2806 | 60 | 554981,59 | 486897,21 |
| 2807 | 60 | 554999,05 | 486814,87 |
| 2808 | 60 | 555008,21 | 486782,14 |
| 2809 | 60 | 555016,96 | 486760,53 |
| 2810 | 60 | 555050,92 | 486739,43 |
| 2811 | 60 | 555077,17 | 486725,79 |
| 2812 | 60 | 555102,89 | 486701,87 |
| 2813 | 60 | 555108,94 | 486697,11 |
| 2814 | 61 | 552860,79 | 490567,70 |
| 2815 | 61 | 552834,83 | 490593,64 |
| 2816 | 61 | 552784,76 | 490607,01 |
| 2817 | 61 | 552775,20 | 490604,43 |
| 2818 | 61 | 552764,19 | 490607,44 |
| 2819 | 61 | 552775,89 | 490535,48 |
| 2820 | 61 | 552792,27 | 490406,76 |
| 2821 | 61 | 552835,17 | 490420,05 |
| 2822 | 61 | 552850,93 | 490435,97 |
| 2823 | 61 | 552876,89 | 490410,03 |
| 2824 | 61 | 552906,82 | 490402,01 |
| 2825 | 61 | 552919,60 | 490354,76 |
| 2826 | 61 | 552956,26 | 490318,14 |
| 2827 | 61 | 553006,32 | 490304,77 |
| 2828 | 61 | 553056,34 | 490318,34 |
| 2829 | 61 | 553092,85 | 490355,11 |
| 2830 | 61 | 553106,10 | 490405,23 |
| 2831 | 61 | 553092,65 | 490455,30 |
| 2832 | 61 | 553056,00 | 490491,92 |
| 2833 | 61 | 553026,07 | 490499,95 |
| 2834 | 61 | 553013,30 | 490547,19 |
| 2835 | 61 | 552976,64 | 490583,82 |
| 2836 | 61 | 552926,57 | 490597,18 |
| 2837 | 61 | 552876,55 | 490583,62 |
| 2838 | 61 | 552860,79 | 490567,70 |
| 2839 | 62 | 552117,20 | 486670,17 |
| 2840 | 62 | 552124,16 | 486687,16 |
| 2841 | 62 | 552123,01 | 486702,98 |
| 2842 | 62 | 552117,72 | 486724,59 |
| 2843 | 62 | 552107,21 | 486746,25 |
| 2844 | 62 | 552088,47 | 486765,59 |
| 2845 | 62 | 552070,30 | 486782,51 |
| 2846 | 62 | 552048,71 | 486787,77 |
| 2847 | 62 | 552028,24 | 486790,75 |
| 2848 | 62 | 552014,78 | 486791,86 |
| 2849 | 62 | 551994,89 | 486787,22 |
| 2850 | 62 | 551973,34 | 486778,61 |
| 2851 | 62 | 551975,63 | 486754,44 |
| 2852 | 62 | 552040,47 | 486752,12 |
| 2853 | 62 | 552021,80 | 486705,87 |

| | | | |
|------|----|-----------|-----------|
| 2854 | 62 | 552038,15 | 486703,56 |
| 2855 | 62 | 552030,56 | 486674,31 |
| 2856 | 62 | 552117,20 | 486670,17 |
| 2857 | 63 | 551923,50 | 486185,80 |
| 2858 | 63 | 551929,89 | 486207,70 |
| 2859 | 63 | 551926,39 | 486227,36 |
| 2860 | 63 | 551915,86 | 486254,81 |
| 2861 | 63 | 551905,92 | 486268,32 |
| 2862 | 63 | 551889,75 | 486284,44 |
| 2863 | 63 | 551883,12 | 486310,42 |
| 2864 | 63 | 551873,15 | 486335,58 |
| 2865 | 63 | 551841,58 | 486368,35 |
| 2866 | 63 | 551827,56 | 486374,17 |
| 2867 | 63 | 551789,50 | 486384,44 |
| 2868 | 63 | 551780,13 | 486312,75 |
| 2869 | 63 | 551833,97 | 486309,80 |
| 2870 | 63 | 551794,18 | 486221,46 |
| 2871 | 63 | 551845,14 | 486213,32 |
| 2872 | 63 | 551842,72 | 486201,60 |
| 2873 | 63 | 551923,50 | 486185,80 |
| 2874 | 64 | 551707,64 | 486230,24 |
| 2875 | 64 | 551717,02 | 486217,40 |
| 2876 | 64 | 551726,94 | 486207,46 |
| 2877 | 64 | 551732,20 | 486195,76 |
| 2878 | 64 | 551735,71 | 486174,69 |
| 2879 | 64 | 551743,43 | 486157,06 |
| 2880 | 64 | 551751,46 | 486148,94 |
| 2881 | 64 | 551779,64 | 486212,73 |
| 2882 | 64 | 551707,64 | 486230,24 |
| 2883 | 65 | 553032,71 | 483642,11 |
| 2884 | 65 | 553107,06 | 483621,08 |
| 2885 | 65 | 553123,45 | 483676,08 |
| 2886 | 65 | 553209,04 | 483654,28 |
| 2887 | 65 | 553183,70 | 483683,08 |
| 2888 | 65 | 553157,30 | 483696,53 |
| 2889 | 65 | 553130,36 | 483702,36 |
| 2890 | 65 | 553101,79 | 483701,79 |
| 2891 | 65 | 553077,13 | 483692,42 |
| 2892 | 65 | 553053,82 | 483679,55 |
| 2893 | 65 | 553040,88 | 483659,10 |
| 2894 | 65 | 553032,71 | 483642,11 |
| 2895 | 66 | 553081,95 | 485241,25 |
| 2896 | 66 | 553031,66 | 485247,36 |
| 2897 | 66 | 552981,66 | 485233,74 |
| 2898 | 66 | 552945,19 | 485196,93 |
| 2899 | 66 | 552931,99 | 485146,79 |
| 2900 | 66 | 552945,49 | 485096,73 |
| 2901 | 66 | 552982,19 | 485060,15 |
| 2902 | 66 | 553000,33 | 485055,29 |
| 2903 | 66 | 552967,52 | 485022,19 |
| 2904 | 66 | 552959,72 | 484992,47 |
| 2905 | 66 | 552935,38 | 484985,87 |
| 2906 | 66 | 552898,91 | 484949,06 |

| | | | |
|------|----|-----------|-----------|
| 2907 | 66 | 552885,72 | 484898,92 |
| 2908 | 66 | 552892,92 | 484872,07 |
| 2909 | 66 | 552872,03 | 484866,35 |
| 2910 | 66 | 552835,56 | 484829,54 |
| 2911 | 66 | 552822,37 | 484779,40 |
| 2912 | 66 | 552835,88 | 484729,34 |
| 2913 | 66 | 552873,81 | 484689,13 |
| 2914 | 66 | 552823,81 | 484675,50 |
| 2915 | 66 | 552787,34 | 484638,69 |
| 2916 | 66 | 552774,16 | 484588,54 |
| 2917 | 66 | 552779,67 | 484568,23 |
| 2918 | 66 | 552767,67 | 484564,96 |
| 2919 | 66 | 552731,20 | 484528,14 |
| 2920 | 66 | 552718,02 | 484478,00 |
| 2921 | 66 | 552731,52 | 484427,94 |
| 2922 | 66 | 552761,65 | 484397,94 |
| 2923 | 66 | 552723,09 | 484387,44 |
| 2924 | 66 | 552686,62 | 484350,63 |
| 2925 | 66 | 552673,44 | 484300,48 |
| 2926 | 66 | 552686,95 | 484250,43 |
| 2927 | 66 | 552723,66 | 484213,85 |
| 2928 | 66 | 552773,74 | 484200,54 |
| 2929 | 66 | 552823,74 | 484214,17 |
| 2930 | 66 | 552860,21 | 484250,99 |
| 2931 | 66 | 552873,39 | 484301,13 |
| 2932 | 66 | 552859,88 | 484351,19 |
| 2933 | 66 | 552829,76 | 484381,19 |
| 2934 | 66 | 552868,31 | 484391,68 |
| 2935 | 66 | 552904,78 | 484428,50 |
| 2936 | 66 | 552917,97 | 484478,64 |
| 2937 | 66 | 552912,45 | 484498,96 |
| 2938 | 66 | 552924,45 | 484502,23 |
| 2939 | 66 | 552960,92 | 484539,04 |
| 2940 | 66 | 552974,11 | 484589,18 |
| 2941 | 66 | 552960,60 | 484639,24 |
| 2942 | 66 | 552923,90 | 484675,82 |
| 2943 | 66 | 552972,66 | 484693,07 |
| 2944 | 66 | 553009,13 | 484729,89 |
| 2945 | 66 | 553022,32 | 484780,03 |
| 2946 | 66 | 553015,12 | 484806,87 |
| 2947 | 66 | 553036,01 | 484812,59 |
| 2948 | 66 | 553072,48 | 484849,40 |
| 2949 | 66 | 553080,28 | 484879,12 |
| 2950 | 66 | 553104,62 | 484885,73 |
| 2951 | 66 | 553141,09 | 484922,54 |
| 2952 | 66 | 553154,28 | 484972,68 |
| 2953 | 66 | 553140,78 | 485022,73 |
| 2954 | 66 | 553104,08 | 485059,31 |
| 2955 | 66 | 553085,94 | 485064,17 |
| 2956 | 66 | 553118,75 | 485097,27 |
| 2957 | 66 | 553131,94 | 485147,40 |
| 2958 | 66 | 553118,64 | 485204,66 |
| 2959 | 66 | 553168,73 | 485191,35 |

| | | | |
|------|----|-----------|-----------|
| 2960 | 66 | 553218,73 | 485204,97 |
| 2961 | 66 | 553255,20 | 485241,78 |
| 2962 | 66 | 553268,40 | 485291,91 |
| 2963 | 66 | 553254,90 | 485341,96 |
| 2964 | 66 | 553245,53 | 485351,36 |
| 2965 | 66 | 553252,62 | 485358,59 |
| 2966 | 66 | 553265,82 | 485408,72 |
| 2967 | 66 | 553252,32 | 485458,78 |
| 2968 | 66 | 553251,88 | 485459,25 |
| 2969 | 66 | 553264,21 | 485462,65 |
| 2970 | 66 | 553300,69 | 485499,45 |
| 2971 | 66 | 553313,88 | 485549,59 |
| 2972 | 66 | 553300,39 | 485599,64 |
| 2973 | 66 | 553263,69 | 485636,23 |
| 2974 | 66 | 553213,61 | 485649,54 |
| 2975 | 66 | 553163,61 | 485635,93 |
| 2976 | 66 | 553127,13 | 485599,13 |
| 2977 | 66 | 553113,93 | 485548,99 |
| 2978 | 66 | 553127,43 | 485498,93 |
| 2979 | 66 | 553127,87 | 485498,46 |
| 2980 | 66 | 553115,54 | 485495,06 |
| 2981 | 66 | 553079,06 | 485458,25 |
| 2982 | 66 | 553065,87 | 485408,12 |
| 2983 | 66 | 553079,37 | 485358,06 |
| 2984 | 66 | 553088,74 | 485348,66 |
| 2985 | 66 | 553081,64 | 485341,44 |
| 2986 | 66 | 553068,45 | 485291,30 |
| 2987 | 66 | 553081,95 | 485241,25 |
| 2988 | 67 | 552877,54 | 487409,60 |
| 2989 | 67 | 552871,79 | 487438,33 |
| 2990 | 67 | 552864,07 | 487459,66 |
| 2991 | 67 | 552844,33 | 487478,73 |
| 2992 | 67 | 552775,35 | 487492,76 |
| 2993 | 67 | 552775,85 | 487429,00 |
| 2994 | 67 | 552877,54 | 487409,60 |
| 2995 | 68 | 554209,16 | 487919,83 |
| 2996 | 68 | 554204,55 | 487937,39 |
| 2997 | 68 | 554193,94 | 487956,08 |
| 2998 | 68 | 554170,55 | 487971,30 |
| 2999 | 68 | 554147,18 | 487979,52 |
| 3000 | 68 | 554118,01 | 487993,18 |
| 3001 | 68 | 554113,22 | 487951,43 |
| 3002 | 68 | 554105,08 | 487912,77 |
| 3003 | 68 | 554136,70 | 487898,78 |
| 3004 | 68 | 554154,18 | 487889,40 |
| 3005 | 68 | 554176,41 | 487894,10 |
| 3006 | 68 | 554209,16 | 487919,83 |
| 3007 | 69 | 553038,36 | 489553,39 |
| 3008 | 69 | 553045,53 | 489580,41 |
| 3009 | 69 | 553032,08 | 489630,47 |
| 3010 | 69 | 552995,41 | 489667,09 |
| 3011 | 69 | 552945,34 | 489680,45 |
| 3012 | 69 | 552895,33 | 489666,88 |

| | | | |
|------|----|-----------|-----------|
| 3013 | 69 | 552858,82 | 489630,10 |
| 3014 | 69 | 552792,28 | 489596,49 |
| 3015 | 69 | 552746,54 | 489561,85 |
| 3016 | 69 | 552696,46 | 489575,21 |
| 3017 | 69 | 552646,45 | 489561,64 |
| 3018 | 69 | 552609,94 | 489524,86 |
| 3019 | 69 | 552596,71 | 489474,73 |
| 3020 | 69 | 552610,16 | 489424,66 |
| 3021 | 69 | 552646,83 | 489388,04 |
| 3022 | 69 | 552696,90 | 489374,68 |
| 3023 | 69 | 552746,91 | 489388,26 |
| 3024 | 69 | 552783,42 | 489425,03 |
| 3025 | 69 | 552770,01 | 489354,30 |
| 3026 | 69 | 552767,68 | 489298,14 |
| 3027 | 69 | 552775,89 | 489259,50 |
| 3028 | 69 | 552794,65 | 489225,61 |
| 3029 | 69 | 552807,46 | 489212,71 |
| 3030 | 69 | 552842,57 | 489179,99 |
| 3031 | 69 | 552863,70 | 489128,46 |
| 3032 | 69 | 552920,34 | 488626,80 |
| 3033 | 69 | 552907,12 | 488576,67 |
| 3034 | 69 | 552920,58 | 488526,61 |
| 3035 | 69 | 552951,90 | 488495,30 |
| 3036 | 69 | 552939,92 | 488483,22 |
| 3037 | 69 | 552926,70 | 488433,09 |
| 3038 | 69 | 552940,16 | 488383,03 |
| 3039 | 69 | 552976,84 | 488346,42 |
| 3040 | 69 | 552985,96 | 488343,95 |
| 3041 | 69 | 552963,11 | 488320,93 |
| 3042 | 69 | 552949,88 | 488270,80 |
| 3043 | 69 | 552963,35 | 488220,74 |
| 3044 | 69 | 553000,03 | 488184,13 |
| 3045 | 69 | 553050,10 | 488170,78 |
| 3046 | 69 | 553100,11 | 488184,37 |
| 3047 | 69 | 553136,61 | 488221,16 |
| 3048 | 69 | 553149,83 | 488271,29 |
| 3049 | 69 | 553136,37 | 488321,35 |
| 3050 | 69 | 553099,69 | 488357,96 |
| 3051 | 69 | 553090,57 | 488360,43 |
| 3052 | 69 | 553113,42 | 488383,44 |
| 3053 | 69 | 553126,64 | 488433,57 |
| 3054 | 69 | 553113,18 | 488483,63 |
| 3055 | 69 | 553081,86 | 488514,94 |
| 3056 | 69 | 553093,84 | 488527,02 |
| 3057 | 69 | 553107,06 | 488577,14 |
| 3058 | 69 | 553093,60 | 488627,21 |
| 3059 | 69 | 553056,93 | 488663,82 |
| 3060 | 69 | 553056,71 | 488756,40 |
| 3061 | 69 | 553067,24 | 488821,94 |
| 3062 | 69 | 553069,52 | 488892,11 |
| 3063 | 69 | 553069,58 | 488964,69 |
| 3064 | 69 | 553055,54 | 489072,33 |
| 3065 | 69 | 553042,72 | 489139,03 |

| | | | |
|------|----|-----------|-----------|
| 3066 | 69 | 553025,11 | 489203,36 |
| 3067 | 69 | 553011,02 | 489238,48 |
| 3068 | 69 | 553007,52 | 489313,34 |
| 3069 | 69 | 552990,17 | 489366,64 |
| 3070 | 69 | 553040,24 | 489353,28 |
| 3071 | 69 | 553090,25 | 489366,86 |
| 3072 | 69 | 553126,76 | 489403,63 |
| 3073 | 69 | 553139,99 | 489453,76 |
| 3074 | 69 | 553180,98 | 489474,45 |
| 3075 | 69 | 553231,06 | 489461,16 |
| 3076 | 69 | 553269,07 | 489471,48 |
| 3077 | 69 | 553269,18 | 489470,94 |
| 3078 | 69 | 553305,84 | 489434,32 |
| 3079 | 69 | 553355,92 | 489421,03 |
| 3080 | 69 | 553404,93 | 489434,34 |
| 3081 | 69 | 553430,78 | 489408,47 |
| 3082 | 69 | 553509,79 | 489334,92 |
| 3083 | 69 | 553496,56 | 489284,73 |
| 3084 | 69 | 553510,01 | 489234,60 |
| 3085 | 69 | 553546,68 | 489197,99 |
| 3086 | 69 | 553561,37 | 489194,12 |
| 3087 | 69 | 553537,40 | 489169,96 |
| 3088 | 69 | 553524,17 | 489119,78 |
| 3089 | 69 | 553537,63 | 489069,65 |
| 3090 | 69 | 553574,30 | 489033,04 |
| 3091 | 69 | 553624,37 | 489019,75 |
| 3092 | 69 | 553674,38 | 489033,26 |
| 3093 | 69 | 553710,89 | 489070,04 |
| 3094 | 69 | 553746,32 | 488989,40 |
| 3095 | 69 | 553782,10 | 488953,73 |
| 3096 | 69 | 553757,69 | 488929,17 |
| 3097 | 69 | 553744,46 | 488878,98 |
| 3098 | 69 | 553757,92 | 488828,86 |
| 3099 | 69 | 553794,59 | 488792,25 |
| 3100 | 69 | 553844,67 | 488778,97 |
| 3101 | 69 | 553866,66 | 488647,13 |
| 3102 | 69 | 553880,12 | 488597,01 |
| 3103 | 69 | 553916,79 | 488560,41 |
| 3104 | 69 | 553921,13 | 488559,27 |
| 3105 | 69 | 553921,02 | 488558,87 |
| 3106 | 69 | 553934,49 | 488508,75 |
| 3107 | 69 | 553971,16 | 488472,14 |
| 3108 | 69 | 554021,24 | 488458,86 |
| 3109 | 69 | 554047,62 | 488400,09 |
| 3110 | 69 | 554061,09 | 488349,97 |
| 3111 | 69 | 554086,28 | 488324,85 |
| 3112 | 69 | 554086,95 | 488322,36 |
| 3113 | 69 | 554123,63 | 488285,76 |
| 3114 | 69 | 554173,70 | 488272,49 |
| 3115 | 69 | 554223,71 | 488286,01 |
| 3116 | 69 | 554260,21 | 488322,78 |
| 3117 | 69 | 554273,43 | 488372,96 |
| 3118 | 69 | 554259,97 | 488423,08 |

| | | | |
|------|----|-----------|-----------|
| 3119 | 69 | 554234,78 | 488448,20 |
| 3120 | 69 | 554234,10 | 488450,69 |
| 3121 | 69 | 554197,43 | 488487,29 |
| 3122 | 69 | 554147,36 | 488500,57 |
| 3123 | 69 | 554071,25 | 488472,38 |
| 3124 | 69 | 554107,75 | 488509,16 |
| 3125 | 69 | 554120,97 | 488559,34 |
| 3126 | 69 | 554107,51 | 488609,46 |
| 3127 | 69 | 554070,84 | 488646,06 |
| 3128 | 69 | 554066,50 | 488647,20 |
| 3129 | 69 | 554066,61 | 488647,60 |
| 3130 | 69 | 554053,14 | 488697,72 |
| 3131 | 69 | 554016,47 | 488734,33 |
| 3132 | 69 | 553966,40 | 488747,61 |
| 3133 | 69 | 553894,68 | 488792,48 |
| 3134 | 69 | 553931,18 | 488829,26 |
| 3135 | 69 | 553944,41 | 488879,44 |
| 3136 | 69 | 553930,95 | 488929,56 |
| 3137 | 69 | 553895,17 | 488965,23 |
| 3138 | 69 | 553919,58 | 488989,79 |
| 3139 | 69 | 553932,81 | 489039,98 |
| 3140 | 69 | 553919,35 | 489090,10 |
| 3141 | 69 | 553882,68 | 489126,71 |
| 3142 | 69 | 553832,61 | 489139,99 |
| 3143 | 69 | 553782,60 | 489126,48 |
| 3144 | 69 | 553724,12 | 489120,22 |
| 3145 | 69 | 553710,66 | 489170,35 |
| 3146 | 69 | 553673,99 | 489206,96 |
| 3147 | 69 | 553659,30 | 489210,83 |
| 3148 | 69 | 553683,27 | 489234,99 |
| 3149 | 69 | 553696,50 | 489285,18 |
| 3150 | 69 | 553683,05 | 489335,30 |
| 3151 | 69 | 553646,38 | 489371,91 |
| 3152 | 69 | 553596,31 | 489385,20 |
| 3153 | 69 | 553546,30 | 489371,69 |
| 3154 | 69 | 553567,38 | 489445,46 |
| 3155 | 69 | 553580,61 | 489495,65 |
| 3156 | 69 | 553567,16 | 489545,78 |
| 3157 | 69 | 553530,49 | 489582,39 |
| 3158 | 69 | 553480,42 | 489595,68 |
| 3159 | 69 | 553431,41 | 489582,38 |
| 3160 | 69 | 553405,55 | 489608,25 |
| 3161 | 69 | 553355,48 | 489621,54 |
| 3162 | 69 | 553317,47 | 489611,22 |
| 3163 | 69 | 553317,36 | 489611,69 |
| 3164 | 69 | 553280,69 | 489648,38 |
| 3165 | 69 | 553230,62 | 489661,67 |
| 3166 | 69 | 553180,61 | 489648,16 |
| 3167 | 69 | 553144,10 | 489611,32 |
| 3168 | 69 | 553130,86 | 489561,20 |
| 3169 | 69 | 553089,87 | 489540,44 |
| 3170 | 69 | 553039,80 | 489553,80 |
| 3171 | 69 | 553038,36 | 489553,39 |

| | | | |
|------|----|-----------|-----------|
| 3172 | 70 | 554723,17 | 488001,28 |
| 3173 | 70 | 554752,87 | 488044,70 |
| 3174 | 70 | 554789,43 | 488098,03 |
| 3175 | 70 | 554803,61 | 488120,95 |
| 3176 | 70 | 554711,37 | 488094,61 |
| 3177 | 70 | 554706,73 | 488039,74 |
| 3178 | 70 | 554723,17 | 488001,28 |
| 3179 | 71 | 554774,97 | 488329,74 |
| 3180 | 71 | 554774,08 | 488374,84 |
| 3181 | 71 | 554755,65 | 488362,41 |
| 3182 | 71 | 554709,04 | 488321,78 |
| 3183 | 71 | 554774,97 | 488329,74 |
| 3184 | 72 | 554937,35 | 488364,80 |
| 3185 | 72 | 554944,94 | 488353,78 |
| 3186 | 72 | 554981,12 | 488294,30 |
| 3187 | 72 | 555009,72 | 488241,00 |
| 3188 | 72 | 555062,36 | 488131,62 |
| 3189 | 72 | 555086,40 | 488077,49 |
| 3190 | 72 | 555111,55 | 488028,69 |
| 3191 | 72 | 555136,27 | 488058,03 |
| 3192 | 72 | 555147,75 | 488094,61 |
| 3193 | 72 | 555152,30 | 488142,67 |
| 3194 | 72 | 555141,98 | 488178,45 |
| 3195 | 72 | 555065,36 | 488317,19 |
| 3196 | 72 | 555013,98 | 488407,93 |
| 3197 | 72 | 555001,94 | 488420,42 |
| 3198 | 72 | 554983,12 | 488432,69 |
| 3199 | 72 | 554965,42 | 488439,11 |
| 3200 | 72 | 554913,67 | 488409,77 |
| 3201 | 72 | 554875,25 | 488386,93 |
| 3202 | 72 | 554898,82 | 488343,51 |
| 3203 | 72 | 554937,80 | 488365,34 |
| 3204 | 72 | 554937,35 | 488364,80 |
| 3205 | 73 | 554972,41 | 487423,46 |
| 3206 | 73 | 555015,08 | 487391,87 |
| 3207 | 73 | 555044,43 | 487396,79 |
| 3208 | 73 | 555035,64 | 487437,96 |
| 3209 | 73 | 554972,41 | 487423,46 |
| 3210 | 74 | 555139,75 | 487260,75 |
| 3211 | 74 | 555156,72 | 487237,44 |
| 3212 | 74 | 555178,22 | 487181,90 |
| 3213 | 74 | 555255,90 | 487199,81 |
| 3214 | 74 | 555231,90 | 487276,74 |
| 3215 | 74 | 555211,00 | 487273,32 |
| 3216 | 74 | 555139,75 | 487260,75 |
| 3217 | 75 | 555558,38 | 487033,44 |
| 3218 | 75 | 555478,11 | 487192,39 |
| 3219 | 75 | 555446,54 | 487228,71 |
| 3220 | 75 | 555427,05 | 487242,46 |
| 3221 | 75 | 555416,38 | 487238,26 |
| 3222 | 75 | 555492,95 | 487007,22 |
| 3223 | 75 | 555558,38 | 487033,44 |
| 3224 | 76 | 556052,03 | 488908,64 |

| | | | |
|------|----|-----------|-----------|
| 3225 | 76 | 555991,13 | 488989,46 |
| 3226 | 76 | 556035,34 | 489013,11 |
| 3227 | 76 | 556116,89 | 488947,55 |
| 3228 | 76 | 556148,87 | 488966,20 |
| 3229 | 76 | 556148,16 | 488986,45 |
| 3230 | 76 | 556126,26 | 489029,67 |
| 3231 | 76 | 556103,19 | 489052,76 |
| 3232 | 76 | 556065,00 | 489074,48 |
| 3233 | 76 | 556041,08 | 489080,82 |
| 3234 | 76 | 555929,34 | 489021,08 |
| 3235 | 76 | 555915,36 | 488957,52 |
| 3236 | 76 | 555925,56 | 488921,61 |
| 3237 | 76 | 555949,22 | 488887,35 |
| 3238 | 76 | 555980,39 | 488869,79 |
| 3239 | 76 | 556052,03 | 488908,64 |
| 3240 | 77 | 556398,49 | 488555,04 |
| 3241 | 77 | 556237,68 | 488463,55 |
| 3242 | 77 | 556252,22 | 488428,86 |
| 3243 | 77 | 556262,14 | 488417,78 |
| 3244 | 77 | 556288,40 | 488411,72 |
| 3245 | 77 | 556305,09 | 488406,78 |
| 3246 | 77 | 556320,78 | 488404,46 |
| 3247 | 77 | 556353,56 | 488412,48 |
| 3248 | 77 | 556368,45 | 488421,26 |
| 3249 | 77 | 556398,72 | 488454,78 |
| 3250 | 77 | 556409,96 | 488498,61 |
| 3251 | 77 | 556409,14 | 488515,77 |
| 3252 | 77 | 556398,49 | 488555,04 |
| 3253 | 78 | 554537,04 | 487723,22 |
| 3254 | 78 | 554516,17 | 487708,56 |
| 3255 | 78 | 554515,84 | 487708,56 |
| 3256 | 78 | 554496,05 | 487705,88 |
| 3257 | 78 | 554468,93 | 487700,97 |
| 3258 | 78 | 554428,58 | 487694,87 |
| 3259 | 78 | 554430,10 | 487665,12 |
| 3260 | 78 | 554387,07 | 487662,46 |
| 3261 | 78 | 554385,89 | 487645,29 |
| 3262 | 78 | 554390,07 | 487619,79 |
| 3263 | 78 | 554412,54 | 487617,49 |
| 3264 | 78 | 554484,23 | 487632,75 |
| 3265 | 78 | 554523,11 | 487646,04 |
| 3266 | 78 | 554550,87 | 487662,47 |
| 3267 | 78 | 554575,27 | 487688,58 |
| 3268 | 78 | 554603,06 | 487739,07 |
| 3269 | 78 | 554619,08 | 487778,89 |
| 3270 | 78 | 554619,86 | 487779,43 |
| 3271 | 78 | 554622,70 | 487797,88 |
| 3272 | 78 | 554627,55 | 487859,01 |
| 3273 | 78 | 554651,84 | 487886,13 |
| 3274 | 78 | 554684,29 | 487937,64 |
| 3275 | 78 | 554619,88 | 487950,20 |
| 3276 | 78 | 554597,44 | 487938,77 |
| 3277 | 78 | 554579,14 | 487919,34 |

| | | | |
|------|----|-----------|-----------|
| 3278 | 78 | 554565,43 | 487889,22 |
| 3279 | 78 | 554556,17 | 487854,12 |
| 3280 | 78 | 554550,49 | 487768,42 |
| 3281 | 78 | 554537,04 | 487723,22 |
| 3282 | 79 | 554829,35 | 487657,79 |
| 3283 | 79 | 554837,22 | 487624,70 |
| 3284 | 79 | 554878,27 | 487530,71 |
| 3285 | 79 | 554932,94 | 487548,41 |
| 3286 | 79 | 554888,01 | 487678,88 |
| 3287 | 79 | 554829,35 | 487657,79 |

Tab.10 Wykaz współrzędnych terenów położonych w gminie Waganiec.

| Lp. | id | X92 | Y92 |
|------|----|-----------|-----------|
| 3288 | 80 | 548708,12 | 491621,47 |
| 3289 | 80 | 548729,96 | 491593,00 |
| 3290 | 80 | 548761,63 | 491545,00 |
| 3291 | 80 | 548762,52 | 491542,65 |
| 3292 | 80 | 548751,50 | 491485,01 |
| 3293 | 80 | 548750,73 | 491480,35 |
| 3294 | 80 | 548749,86 | 491472,06 |
| 3295 | 80 | 548749,76 | 491463,77 |
| 3296 | 80 | 548749,88 | 491461,01 |
| 3297 | 80 | 548751,83 | 491422,94 |
| 3298 | 80 | 548753,08 | 491411,48 |
| 3299 | 80 | 548754,76 | 491403,40 |
| 3300 | 80 | 548757,11 | 491395,45 |
| 3301 | 80 | 548758,67 | 491391,34 |
| 3302 | 80 | 548794,76 | 491299,55 |
| 3303 | 80 | 548808,03 | 491275,78 |
| 3304 | 80 | 548836,12 | 491239,17 |
| 3305 | 80 | 548841,44 | 491249,56 |
| 3306 | 80 | 548827,30 | 491259,64 |
| 3307 | 80 | 548856,54 | 491324,80 |
| 3308 | 80 | 548814,19 | 491379,31 |
| 3309 | 80 | 548845,90 | 491432,87 |
| 3310 | 80 | 548809,70 | 491462,26 |
| 3311 | 80 | 548799,00 | 491474,98 |
| 3312 | 80 | 548854,15 | 491543,82 |
| 3313 | 80 | 548850,35 | 491555,81 |
| 3314 | 80 | 548801,90 | 491597,50 |
| 3315 | 80 | 548786,26 | 491574,56 |
| 3316 | 80 | 548750,67 | 491577,47 |
| 3317 | 80 | 548746,22 | 491580,90 |
| 3318 | 80 | 548751,16 | 491615,07 |
| 3319 | 80 | 548708,12 | 491621,47 |
| 3320 | 81 | 548628,58 | 492166,76 |
| 3321 | 81 | 548567,79 | 492075,81 |
| 3322 | 81 | 548556,15 | 492051,87 |
| 3323 | 81 | 548541,44 | 492007,43 |
| 3324 | 81 | 548539,56 | 492001,16 |
| 3325 | 81 | 548537,79 | 491993,00 |
| 3326 | 81 | 548536,69 | 491984,84 |

| | | | |
|------|----|-----------|-----------|
| 3327 | 81 | 548536,37 | 491976,55 |
| 3328 | 81 | 548536,61 | 491968,26 |
| 3329 | 81 | 548537,62 | 491960,04 |
| 3330 | 81 | 548539,19 | 491951,89 |
| 3331 | 81 | 548550,31 | 491955,14 |
| 3332 | 81 | 548554,93 | 491987,30 |
| 3333 | 81 | 548564,15 | 491989,07 |
| 3334 | 81 | 548567,90 | 492010,84 |
| 3335 | 81 | 548595,70 | 492008,33 |
| 3336 | 81 | 548606,08 | 492051,54 |
| 3337 | 81 | 548648,57 | 492046,16 |
| 3338 | 81 | 548673,97 | 492155,51 |
| 3339 | 81 | 548628,58 | 492166,76 |
| 3340 | 82 | 548982,00 | 491377,79 |
| 3341 | 82 | 548975,76 | 491385,86 |
| 3342 | 82 | 548963,47 | 491417,38 |
| 3343 | 82 | 548950,73 | 491449,64 |
| 3344 | 82 | 548950,27 | 491459,27 |
| 3345 | 82 | 548964,04 | 491531,81 |
| 3346 | 82 | 548964,81 | 491536,46 |
| 3347 | 82 | 548965,69 | 491544,75 |
| 3348 | 82 | 548965,79 | 491553,04 |
| 3349 | 82 | 548965,22 | 491561,26 |
| 3350 | 82 | 548964,09 | 491569,48 |
| 3351 | 82 | 548962,18 | 491577,57 |
| 3352 | 82 | 548959,95 | 491584,37 |
| 3353 | 82 | 548945,87 | 491623,90 |
| 3354 | 82 | 548935,16 | 491645,45 |
| 3355 | 82 | 548909,74 | 491682,94 |
| 3356 | 82 | 548851,71 | 491606,76 |
| 3357 | 82 | 548858,52 | 491587,97 |
| 3358 | 82 | 548884,04 | 491561,79 |
| 3359 | 82 | 548860,51 | 491532,10 |
| 3360 | 82 | 548849,72 | 491469,61 |
| 3361 | 82 | 548911,79 | 491460,82 |
| 3362 | 82 | 548900,57 | 491389,91 |
| 3363 | 82 | 548982,00 | 491377,79 |
| 3364 | 83 | 548855,57 | 491755,23 |
| 3365 | 83 | 548848,77 | 491766,07 |
| 3366 | 83 | 548813,21 | 491814,60 |
| 3367 | 83 | 548771,25 | 491901,12 |
| 3368 | 83 | 548742,56 | 491966,99 |
| 3369 | 83 | 548693,87 | 491959,70 |
| 3370 | 83 | 548705,67 | 491884,57 |
| 3371 | 83 | 548716,94 | 491857,70 |
| 3372 | 83 | 548735,02 | 491821,14 |
| 3373 | 83 | 548753,07 | 491799,13 |
| 3374 | 83 | 548784,37 | 491771,35 |
| 3375 | 83 | 548835,59 | 491732,28 |
| 3376 | 83 | 548855,57 | 491755,23 |
| 3377 | 84 | 548966,47 | 492418,13 |
| 3378 | 84 | 548914,15 | 492450,40 |
| 3379 | 84 | 548877,13 | 492373,92 |

| | | | |
|------|----|-----------|-----------|
| 3380 | 84 | 548943,02 | 492338,10 |
| 3381 | 84 | 548947,78 | 492352,46 |
| 3382 | 84 | 548948,88 | 492356,11 |
| 3383 | 84 | 548966,47 | 492418,13 |
| 3384 | 85 | 548954,24 | 492632,01 |
| 3385 | 85 | 548948,43 | 492647,97 |
| 3386 | 85 | 548943,96 | 492662,79 |
| 3387 | 85 | 548930,12 | 492697,68 |
| 3388 | 85 | 548980,94 | 492771,41 |
| 3389 | 85 | 548992,03 | 492792,73 |
| 3390 | 85 | 549016,84 | 492858,20 |
| 3391 | 85 | 549037,36 | 492895,23 |
| 3392 | 85 | 549086,62 | 492973,06 |
| 3393 | 85 | 549090,73 | 492980,28 |
| 3394 | 85 | 549094,28 | 492987,77 |
| 3395 | 85 | 549099,81 | 493005,43 |
| 3396 | 85 | 549104,10 | 493035,29 |
| 3397 | 85 | 549059,61 | 493046,28 |
| 3398 | 85 | 549019,66 | 492908,81 |
| 3399 | 85 | 548969,72 | 492913,46 |
| 3400 | 85 | 548934,87 | 492791,90 |
| 3401 | 85 | 548919,11 | 492698,94 |
| 3402 | 85 | 548902,20 | 492699,73 |
| 3403 | 85 | 548881,94 | 492645,18 |
| 3404 | 85 | 548914,64 | 492637,41 |
| 3405 | 85 | 548954,24 | 492632,01 |
| 3406 | 86 | 549308,93 | 493526,01 |
| 3407 | 86 | 549295,92 | 493523,03 |
| 3408 | 86 | 549255,11 | 493525,88 |
| 3409 | 86 | 549224,19 | 493524,96 |
| 3410 | 86 | 549227,65 | 493518,16 |
| 3411 | 86 | 549242,79 | 493503,96 |
| 3412 | 86 | 549266,72 | 493490,78 |
| 3413 | 86 | 549285,74 | 493486,36 |
| 3414 | 86 | 549298,86 | 493491,30 |
| 3415 | 86 | 549308,63 | 493501,01 |
| 3416 | 86 | 549318,39 | 493519,63 |
| 3417 | 86 | 549308,93 | 493526,01 |
| 3418 | 87 | 549254,93 | 493408,76 |
| 3419 | 87 | 549243,75 | 493369,25 |
| 3420 | 87 | 549279,36 | 493354,55 |
| 3421 | 87 | 549289,64 | 493398,50 |
| 3422 | 87 | 549254,93 | 493408,76 |
| 3423 | 88 | 549943,83 | 491428,82 |
| 3424 | 88 | 549906,72 | 491410,56 |
| 3425 | 88 | 549902,31 | 491388,05 |
| 3426 | 88 | 549809,09 | 491406,14 |
| 3427 | 88 | 549830,08 | 491483,26 |
| 3428 | 88 | 549835,31 | 491544,58 |
| 3429 | 88 | 549831,76 | 491542,09 |
| 3430 | 88 | 549813,00 | 491524,06 |
| 3431 | 88 | 549803,23 | 491511,85 |
| 3432 | 88 | 549798,46 | 491505,24 |

| | | | |
|------|----|-----------|-----------|
| 3433 | 88 | 549794,03 | 491498,16 |
| 3434 | 88 | 549790,37 | 491490,81 |
| 3435 | 88 | 549787,27 | 491483,12 |
| 3436 | 88 | 549784,73 | 491475,23 |
| 3437 | 88 | 549782,96 | 491467,14 |
| 3438 | 88 | 549781,75 | 491458,92 |
| 3439 | 88 | 549781,32 | 491450,63 |
| 3440 | 88 | 549781,56 | 491442,34 |
| 3441 | 88 | 549782,46 | 491434,13 |
| 3442 | 88 | 549784,03 | 491425,98 |
| 3443 | 88 | 549786,27 | 491418,03 |
| 3444 | 88 | 549787,72 | 491413,99 |
| 3445 | 88 | 549785,83 | 491413,99 |
| 3446 | 88 | 549782,94 | 491413,71 |
| 3447 | 88 | 549783,05 | 491413,78 |
| 3448 | 88 | 549780,27 | 491413,44 |
| 3449 | 88 | 549777,61 | 491413,16 |
| 3450 | 88 | 549776,16 | 491412,89 |
| 3451 | 88 | 549774,83 | 491412,75 |
| 3452 | 88 | 549772,16 | 491412,14 |
| 3453 | 88 | 549769,49 | 491411,67 |
| 3454 | 88 | 549768,16 | 491411,33 |
| 3455 | 88 | 549766,71 | 491410,99 |
| 3456 | 88 | 549764,16 | 491410,24 |
| 3457 | 88 | 549761,49 | 491409,50 |
| 3458 | 88 | 549760,15 | 491409,02 |
| 3459 | 88 | 549758,82 | 491408,61 |
| 3460 | 88 | 549756,26 | 491407,67 |
| 3461 | 88 | 549753,71 | 491406,72 |
| 3462 | 88 | 549752,38 | 491406,11 |
| 3463 | 88 | 549751,15 | 491405,64 |
| 3464 | 88 | 549748,71 | 491404,42 |
| 3465 | 88 | 549746,15 | 491403,27 |
| 3466 | 88 | 549744,93 | 491402,59 |
| 3467 | 88 | 549743,71 | 491401,98 |
| 3468 | 88 | 549741,38 | 491400,57 |
| 3469 | 88 | 549738,93 | 491399,21 |
| 3470 | 88 | 549737,82 | 491398,40 |
| 3471 | 88 | 549736,60 | 491397,73 |
| 3472 | 88 | 549734,38 | 491396,11 |
| 3473 | 88 | 549732,16 | 491394,55 |
| 3474 | 88 | 549731,05 | 491393,67 |
| 3475 | 88 | 549729,94 | 491392,86 |
| 3476 | 88 | 549727,83 | 491391,11 |
| 3477 | 88 | 549725,72 | 491389,35 |
| 3478 | 88 | 549724,72 | 491388,41 |
| 3479 | 88 | 549723,61 | 491387,53 |
| 3480 | 88 | 549721,72 | 491385,57 |
| 3481 | 88 | 549719,72 | 491383,68 |
| 3482 | 88 | 549718,72 | 491382,60 |
| 3483 | 88 | 549717,72 | 491381,66 |
| 3484 | 88 | 549715,95 | 491379,57 |
| 3485 | 88 | 549714,17 | 491377,47 |

| | | | |
|------|----|-----------|-----------|
| 3486 | 88 | 549713,28 | 491376,39 |
| 3487 | 88 | 549712,40 | 491375,31 |
| 3488 | 88 | 549710,84 | 491373,09 |
| 3489 | 88 | 549709,18 | 491370,86 |
| 3490 | 88 | 549708,40 | 491369,71 |
| 3491 | 88 | 549707,63 | 491368,57 |
| 3492 | 88 | 549706,30 | 491366,21 |
| 3493 | 88 | 549704,74 | 491363,91 |
| 3494 | 88 | 549704,52 | 491363,24 |
| 3495 | 88 | 549703,41 | 491361,42 |
| 3496 | 88 | 549699,76 | 491354,00 |
| 3497 | 88 | 549700,53 | 491354,47 |
| 3498 | 88 | 549696,99 | 491346,78 |
| 3499 | 88 | 549684,82 | 491311,66 |
| 3500 | 88 | 549684,27 | 491310,04 |
| 3501 | 88 | 549674,98 | 491281,72 |
| 3502 | 88 | 549673,10 | 491274,98 |
| 3503 | 88 | 549666,80 | 491250,04 |
| 3504 | 88 | 549665,15 | 491242,36 |
| 3505 | 88 | 549661,74 | 491222,34 |
| 3506 | 88 | 549660,86 | 491216,61 |
| 3507 | 88 | 549660,32 | 491208,32 |
| 3508 | 88 | 549660,33 | 491202,73 |
| 3509 | 88 | 549660,22 | 491202,52 |
| 3510 | 88 | 549656,34 | 491192,01 |
| 3511 | 88 | 549650,49 | 491172,93 |
| 3512 | 88 | 549648,50 | 491165,71 |
| 3513 | 88 | 549647,07 | 491157,56 |
| 3514 | 88 | 549657,20 | 491151,31 |
| 3515 | 88 | 549669,00 | 491142,50 |
| 3516 | 88 | 549728,96 | 491130,28 |
| 3517 | 88 | 549755,89 | 491241,58 |
| 3518 | 88 | 549776,55 | 491319,50 |
| 3519 | 88 | 549808,59 | 491312,89 |
| 3520 | 88 | 549823,75 | 491292,37 |
| 3521 | 88 | 549831,01 | 491272,84 |
| 3522 | 88 | 549857,61 | 491264,06 |
| 3523 | 88 | 549874,95 | 491265,51 |
| 3524 | 88 | 549852,57 | 491220,59 |
| 3525 | 88 | 549822,46 | 491147,23 |
| 3526 | 88 | 549815,88 | 491096,62 |
| 3527 | 88 | 549809,07 | 491050,25 |
| 3528 | 88 | 549791,02 | 491007,77 |
| 3529 | 88 | 549771,05 | 490984,35 |
| 3530 | 88 | 549770,51 | 490971,14 |
| 3531 | 88 | 549775,87 | 490962,86 |
| 3532 | 88 | 549858,34 | 490924,75 |
| 3533 | 88 | 549879,83 | 490913,54 |
| 3534 | 88 | 549885,73 | 490909,17 |
| 3535 | 88 | 549892,09 | 490898,40 |
| 3536 | 88 | 549896,45 | 490884,26 |
| 3537 | 88 | 549903,26 | 490871,54 |
| 3538 | 88 | 549913,50 | 490862,73 |

| | | | |
|------|----|-----------|-----------|
| 3539 | 88 | 549953,55 | 490857,41 |
| 3540 | 88 | 549952,07 | 490872,77 |
| 3541 | 88 | 549946,25 | 490895,47 |
| 3542 | 88 | 549966,75 | 490876,91 |
| 3543 | 88 | 549988,21 | 490873,99 |
| 3544 | 88 | 549988,87 | 490878,64 |
| 3545 | 88 | 549989,52 | 490886,86 |
| 3546 | 88 | 549989,62 | 490895,15 |
| 3547 | 88 | 549989,05 | 490902,56 |
| 3548 | 88 | 549988,03 | 490911,38 |
| 3549 | 88 | 549985,00 | 490926,67 |
| 3550 | 88 | 549982,43 | 490934,55 |
| 3551 | 88 | 549979,30 | 490942,22 |
| 3552 | 88 | 549975,51 | 490949,56 |
| 3553 | 88 | 549971,16 | 490956,56 |
| 3554 | 88 | 549966,14 | 490963,22 |
| 3555 | 88 | 549960,68 | 490969,41 |
| 3556 | 88 | 549954,66 | 490975,12 |
| 3557 | 88 | 549948,31 | 490980,37 |
| 3558 | 88 | 549942,19 | 490984,53 |
| 3559 | 88 | 549927,61 | 490993,80 |
| 3560 | 88 | 549902,45 | 491005,28 |
| 3561 | 88 | 549895,78 | 491007,02 |
| 3562 | 88 | 549872,41 | 491012,23 |
| 3563 | 88 | 549878,92 | 491042,56 |
| 3564 | 88 | 549880,79 | 491054,76 |
| 3565 | 88 | 549884,71 | 491097,76 |
| 3566 | 88 | 549884,93 | 491099,98 |
| 3567 | 88 | 549885,14 | 491108,27 |
| 3568 | 88 | 549884,79 | 491116,01 |
| 3569 | 88 | 549881,50 | 491152,12 |
| 3570 | 88 | 549881,94 | 491155,63 |
| 3571 | 88 | 549885,70 | 491164,12 |
| 3572 | 88 | 549900,78 | 491186,59 |
| 3573 | 88 | 549900,89 | 491186,72 |
| 3574 | 88 | 549905,22 | 491193,81 |
| 3575 | 88 | 549908,88 | 491201,16 |
| 3576 | 88 | 549911,98 | 491208,84 |
| 3577 | 88 | 549914,52 | 491216,80 |
| 3578 | 88 | 549916,72 | 491227,65 |
| 3579 | 88 | 549920,68 | 491254,00 |
| 3580 | 88 | 549921,44 | 491260,94 |
| 3581 | 88 | 549921,76 | 491269,23 |
| 3582 | 88 | 549921,41 | 491277,52 |
| 3583 | 88 | 549920,40 | 491285,74 |
| 3584 | 88 | 549919,95 | 491288,03 |
| 3585 | 88 | 549917,48 | 491300,76 |
| 3586 | 88 | 549913,57 | 491309,44 |
| 3587 | 88 | 549901,84 | 491340,48 |
| 3588 | 88 | 549908,40 | 491339,55 |
| 3589 | 88 | 549916,74 | 491339,77 |
| 3590 | 88 | 549924,97 | 491340,66 |
| 3591 | 88 | 549934,31 | 491342,56 |

| | | | |
|------|----|-----------|-----------|
| 3592 | 88 | 549980,40 | 491373,43 |
| 3593 | 88 | 549971,60 | 491386,15 |
| 3594 | 88 | 550018,47 | 491418,44 |
| 3595 | 88 | 550019,46 | 491421,54 |
| 3596 | 88 | 550019,68 | 491422,42 |
| 3597 | 88 | 550020,02 | 491423,29 |
| 3598 | 88 | 550020,68 | 491426,46 |
| 3599 | 88 | 550021,45 | 491429,56 |
| 3600 | 88 | 550021,56 | 491430,51 |
| 3601 | 88 | 550021,78 | 491431,38 |
| 3602 | 88 | 550022,22 | 491434,62 |
| 3603 | 88 | 550022,66 | 491437,78 |
| 3604 | 88 | 550022,55 | 491437,25 |
| 3605 | 88 | 550022,88 | 491439,60 |
| 3606 | 88 | 550023,21 | 491443,44 |
| 3607 | 88 | 550024,18 | 491460,49 |
| 3608 | 88 | 550024,28 | 491464,94 |
| 3609 | 88 | 550024,04 | 491473,23 |
| 3610 | 88 | 550023,14 | 491481,44 |
| 3611 | 88 | 550021,57 | 491489,53 |
| 3612 | 88 | 550005,63 | 491512,07 |
| 3613 | 88 | 549965,52 | 491487,41 |
| 3614 | 88 | 549981,15 | 491453,28 |
| 3615 | 88 | 549943,83 | 491428,82 |
| 3616 | 89 | 548965,66 | 493347,71 |
| 3617 | 89 | 548952,11 | 493336,91 |
| 3618 | 89 | 548950,11 | 493335,36 |
| 3619 | 89 | 548944,00 | 493329,83 |
| 3620 | 89 | 548938,45 | 493323,75 |
| 3621 | 89 | 548933,23 | 493317,21 |
| 3622 | 89 | 548928,68 | 493310,33 |
| 3623 | 89 | 548924,69 | 493303,04 |
| 3624 | 89 | 548921,36 | 493295,49 |
| 3625 | 89 | 548918,59 | 493287,67 |
| 3626 | 89 | 548916,49 | 493279,65 |
| 3627 | 89 | 548915,17 | 493271,49 |
| 3628 | 89 | 548914,40 | 493263,27 |
| 3629 | 89 | 548914,30 | 493255,59 |
| 3630 | 89 | 548915,24 | 493222,36 |
| 3631 | 89 | 548915,46 | 493217,58 |
| 3632 | 89 | 548915,58 | 493216,77 |
| 3633 | 89 | 548923,27 | 493125,20 |
| 3634 | 89 | 548914,66 | 493078,48 |
| 3635 | 89 | 548893,37 | 493036,67 |
| 3636 | 89 | 548870,83 | 493012,38 |
| 3637 | 89 | 548870,61 | 493012,17 |
| 3638 | 89 | 548865,28 | 493005,83 |
| 3639 | 89 | 548860,51 | 492999,15 |
| 3640 | 89 | 548856,18 | 492992,00 |
| 3641 | 89 | 548852,52 | 492984,59 |
| 3642 | 89 | 548849,53 | 492976,90 |
| 3643 | 89 | 548847,09 | 492968,94 |
| 3644 | 89 | 548845,44 | 492960,85 |

| | | | |
|------|----|-----------|-----------|
| 3645 | 89 | 548844,45 | 492953,91 |
| 3646 | 89 | 548843,79 | 492947,57 |
| 3647 | 89 | 548841,46 | 492942,79 |
| 3648 | 89 | 548839,69 | 492938,94 |
| 3649 | 89 | 548804,88 | 492859,57 |
| 3650 | 89 | 548784,01 | 492837,77 |
| 3651 | 89 | 548777,24 | 492829,94 |
| 3652 | 89 | 548756,70 | 492803,56 |
| 3653 | 89 | 548751,93 | 492796,88 |
| 3654 | 89 | 548747,72 | 492789,80 |
| 3655 | 89 | 548744,06 | 492782,38 |
| 3656 | 89 | 548741,07 | 492774,63 |
| 3657 | 89 | 548738,63 | 492766,74 |
| 3658 | 89 | 548736,10 | 492752,79 |
| 3659 | 89 | 548728,86 | 492686,39 |
| 3660 | 89 | 548728,75 | 492685,25 |
| 3661 | 89 | 548728,31 | 492676,96 |
| 3662 | 89 | 548728,55 | 492668,67 |
| 3663 | 89 | 548729,45 | 492660,45 |
| 3664 | 89 | 548731,02 | 492652,29 |
| 3665 | 89 | 548733,26 | 492644,34 |
| 3666 | 89 | 548736,16 | 492636,53 |
| 3667 | 89 | 548738,39 | 492631,62 |
| 3668 | 89 | 548758,01 | 492672,35 |
| 3669 | 89 | 548767,69 | 492668,79 |
| 3670 | 89 | 548788,52 | 492723,01 |
| 3671 | 89 | 548765,48 | 492734,57 |
| 3672 | 89 | 548785,31 | 492788,71 |
| 3673 | 89 | 548799,44 | 492782,87 |
| 3674 | 89 | 548820,46 | 492851,78 |
| 3675 | 89 | 548850,71 | 492932,76 |
| 3676 | 89 | 548869,73 | 492925,44 |
| 3677 | 89 | 548920,50 | 493036,24 |
| 3678 | 89 | 548961,41 | 493124,17 |
| 3679 | 89 | 548976,65 | 493200,82 |
| 3680 | 89 | 548936,13 | 493227,18 |
| 3681 | 89 | 548943,46 | 493315,54 |
| 3682 | 89 | 548974,26 | 493317,47 |
| 3683 | 89 | 548972,78 | 493347,25 |
| 3684 | 89 | 548965,66 | 493347,71 |
| 3685 | 90 | 550079,06 | 489351,48 |
| 3686 | 90 | 550080,55 | 489233,58 |
| 3687 | 90 | 550152,52 | 489223,84 |
| 3688 | 90 | 550154,61 | 489233,27 |
| 3689 | 90 | 550155,02 | 489249,04 |
| 3690 | 90 | 550154,99 | 489262,92 |
| 3691 | 90 | 550151,50 | 489281,44 |
| 3692 | 90 | 550145,01 | 489299,28 |
| 3693 | 90 | 550139,87 | 489308,77 |
| 3694 | 90 | 550134,74 | 489314,95 |
| 3695 | 90 | 550124,71 | 489326,59 |
| 3696 | 90 | 550112,45 | 489337,81 |
| 3697 | 90 | 550105,21 | 489345,68 |

| | | | |
|------|----|-----------|-----------|
| 3698 | 90 | 550098,41 | 489349,91 |
| 3699 | 90 | 550079,06 | 489351,48 |
| 3700 | 91 | 550068,32 | 489639,83 |
| 3701 | 91 | 550071,03 | 489724,52 |
| 3702 | 91 | 550121,30 | 489719,10 |
| 3703 | 91 | 550122,26 | 489741,07 |
| 3704 | 91 | 550118,57 | 489749,96 |
| 3705 | 91 | 550113,32 | 489760,45 |
| 3706 | 91 | 550107,63 | 489767,92 |
| 3707 | 91 | 550077,83 | 489769,41 |
| 3708 | 91 | 550078,29 | 489759,17 |
| 3709 | 91 | 549969,18 | 489768,44 |
| 3710 | 91 | 549969,15 | 489728,89 |
| 3711 | 91 | 550029,10 | 489724,03 |
| 3712 | 91 | 550031,45 | 489720,60 |
| 3713 | 91 | 550041,49 | 489703,98 |
| 3714 | 91 | 550054,45 | 489676,92 |
| 3715 | 91 | 550063,95 | 489651,74 |
| 3716 | 91 | 550068,32 | 489639,83 |
| 3717 | 92 | 547437,54 | 494359,75 |
| 3718 | 92 | 547291,33 | 494434,08 |
| 3719 | 92 | 547266,17 | 494355,11 |
| 3720 | 92 | 547293,66 | 494343,95 |
| 3721 | 92 | 547328,14 | 494336,37 |
| 3722 | 92 | 547356,83 | 494334,04 |
| 3723 | 92 | 547391,85 | 494339,55 |
| 3724 | 92 | 547412,75 | 494345,77 |
| 3725 | 92 | 547427,42 | 494353,34 |
| 3726 | 92 | 547437,54 | 494359,75 |
| 3727 | 93 | 547545,79 | 493774,76 |
| 3728 | 93 | 547603,86 | 493754,34 |
| 3729 | 93 | 547634,54 | 493768,27 |
| 3730 | 93 | 547660,41 | 493794,66 |
| 3731 | 93 | 547687,96 | 493822,74 |
| 3732 | 93 | 547713,93 | 493858,50 |
| 3733 | 93 | 547723,02 | 493886,48 |
| 3734 | 93 | 547725,33 | 493906,37 |
| 3735 | 93 | 547723,51 | 493935,49 |
| 3736 | 93 | 547718,37 | 493951,25 |
| 3737 | 93 | 547710,79 | 493965,94 |
| 3738 | 93 | 547650,50 | 493980,69 |
| 3739 | 93 | 547627,66 | 493930,92 |
| 3740 | 93 | 547647,58 | 493914,56 |
| 3741 | 93 | 547589,61 | 493858,41 |
| 3742 | 93 | 547568,62 | 493832,09 |
| 3743 | 93 | 547555,08 | 493808,07 |
| 3744 | 93 | 547545,79 | 493774,76 |
| 3745 | 94 | 551347,23 | 486866,76 |
| 3746 | 94 | 551312,13 | 486976,72 |
| 3747 | 94 | 551254,23 | 486960,40 |
| 3748 | 94 | 551283,45 | 486847,45 |
| 3749 | 94 | 551347,23 | 486866,76 |
| 3750 | 95 | 551260,71 | 487199,68 |

| | | | |
|------|----|-----------|-----------|
| 3751 | 95 | 551308,05 | 487213,68 |
| 3752 | 95 | 551287,62 | 487287,38 |
| 3753 | 95 | 551239,61 | 487273,92 |
| 3754 | 95 | 551260,71 | 487199,68 |
| 3755 | 96 | 551603,33 | 489828,60 |
| 3756 | 96 | 551520,21 | 489853,41 |
| 3757 | 96 | 551470,19 | 489839,91 |
| 3758 | 96 | 551433,68 | 489803,12 |
| 3759 | 96 | 551420,44 | 489752,98 |
| 3760 | 96 | 551385,73 | 489708,99 |
| 3761 | 96 | 551335,66 | 489722,29 |
| 3762 | 96 | 551285,65 | 489708,78 |
| 3763 | 96 | 551249,14 | 489671,99 |
| 3764 | 96 | 551242,63 | 489647,32 |
| 3765 | 96 | 551229,40 | 489643,72 |
| 3766 | 96 | 551192,90 | 489606,93 |
| 3767 | 96 | 551179,66 | 489556,79 |
| 3768 | 96 | 551193,11 | 489506,70 |
| 3769 | 96 | 551229,78 | 489470,07 |
| 3770 | 96 | 551279,85 | 489456,78 |
| 3771 | 96 | 551329,86 | 489470,29 |
| 3772 | 96 | 551366,37 | 489507,08 |
| 3773 | 96 | 551372,88 | 489531,75 |
| 3774 | 96 | 551386,10 | 489535,34 |
| 3775 | 96 | 551422,61 | 489572,13 |
| 3776 | 96 | 551435,85 | 489622,27 |
| 3777 | 96 | 551570,65 | 489666,48 |
| 3778 | 96 | 551607,15 | 489703,26 |
| 3779 | 96 | 551620,39 | 489753,40 |

| | | | |
|------|----|-----------|-----------|
| 3780 | 96 | 551639,99 | 489791,97 |
| 3781 | 96 | 551690,06 | 489778,60 |
| 3782 | 96 | 551740,08 | 489792,18 |
| 3783 | 96 | 551776,59 | 489828,96 |
| 3784 | 96 | 551789,83 | 489879,10 |
| 3785 | 96 | 551776,38 | 489929,18 |
| 3786 | 96 | 551739,72 | 489965,81 |
| 3787 | 96 | 551689,65 | 489979,18 |
| 3788 | 96 | 551639,63 | 489965,61 |
| 3789 | 96 | 551603,12 | 489928,82 |
| 3790 | 96 | 551589,88 | 489878,68 |
| 3791 | 96 | 551603,33 | 489828,60 |
| 3792 | 97 | 546364,82 | 494017,33 |
| 3793 | 97 | 546314,80 | 494003,85 |
| 3794 | 97 | 546278,26 | 493967,06 |
| 3795 | 97 | 546264,97 | 493916,94 |
| 3796 | 97 | 546278,38 | 493866,86 |
| 3797 | 97 | 546302,88 | 493842,41 |
| 3798 | 97 | 546294,32 | 493840,11 |
| 3799 | 97 | 546257,78 | 493803,32 |
| 3800 | 97 | 546244,50 | 493753,20 |
| 3801 | 97 | 546257,91 | 493703,12 |
| 3802 | 97 | 546294,54 | 493666,42 |
| 3803 | 97 | 546344,60 | 493653,07 |
| 3804 | 97 | 546394,63 | 493666,55 |
| 3805 | 97 | 546431,16 | 493703,34 |
| 3806 | 97 | 546444,44 | 493753,46 |
| 3807 | 97 | 546431,04 | 493803,54 |
| 3808 | 97 | 546406,54 | 493827,98 |

| | | | |
|------|----|-----------|-----------|
| 3809 | 97 | 546415,10 | 493830,29 |
| 3810 | 97 | 546451,64 | 493867,08 |
| 3811 | 97 | 546464,92 | 493917,19 |
| 3812 | 97 | 546451,51 | 493967,27 |
| 3813 | 97 | 546414,88 | 494003,97 |
| 3814 | 97 | 546469,23 | 494031,35 |
| 3815 | 97 | 546505,77 | 494068,14 |
| 3816 | 97 | 546519,05 | 494118,25 |
| 3817 | 97 | 546505,65 | 494168,33 |
| 3818 | 97 | 546469,02 | 494205,03 |
| 3819 | 97 | 546418,96 | 494218,39 |
| 3820 | 97 | 546368,93 | 494204,91 |
| 3821 | 97 | 546332,39 | 494168,12 |
| 3822 | 97 | 546319,11 | 494118,01 |
| 3823 | 97 | 546332,51 | 494067,93 |
| 3824 | 97 | 546364,82 | 494017,33 |
| 3825 | 98 | 551662,54 | 490985,31 |
| 3826 | 98 | 551639,16 | 490938,52 |
| 3827 | 98 | 551649,76 | 490916,32 |
| 3828 | 98 | 551669,04 | 490898,17 |
| 3829 | 98 | 551689,53 | 490883,52 |
| 3830 | 98 | 551714,11 | 490878,32 |
| 3831 | 98 | 551736,25 | 490876,54 |
| 3832 | 98 | 551762,59 | 490880,63 |
| 3833 | 98 | 551785,48 | 490893,47 |
| 3834 | 98 | 551803,01 | 490912,83 |
| 3835 | 98 | 551662,54 | 490985,31 |

UZASADNIENIE

1. Przedmiot regulacji:

Zakres regulacji dotyczy uchwały zmieniającej uchwałę w sprawie Obszaru Chronionego Krajobrazu Niziny Ciechocińskiej.

2. Podstawa prawna:

- ustawa z dnia 16 kwietnia 2004 r. o ochronie przyrody (Dz.U. 2023 poz. 1336, 1688 i 1890):

Art. 23. 2. Wyznaczenie obszaru chronionego krajobrazu następuje w drodze uchwały sejmiku województwa, która określa jego nazwę, położenie, obszar, sprawującego nadzór, ustalenia dotyczące czynnej ochrony ekosystemów oraz zakazy właściwe dla danego obszaru chronionego krajobrazu lub jego części, wybrane spośród zakazów wymienionych w art. 24 ust. 1, wynikające z potrzeb jego ochrony. Likwidacja lub zmniejszenie obszaru chronionego krajobrazu następuje w drodze uchwały sejmiku województwa, wyłącznie z powodu bezpowrotnej utraty wyróżniającego się krajobrazu o zróżnicowanych ekosystemach i możliwości zaspokajania potrzeb związanych z turystyką i wypoczynkiem.

3. Uzgodnienia wymagane przepisami prawa (łącznie z przepisami wewnętrznymi):

Zgodnie z art. 23 ust. 3 ustawy o ochronie przyrody, projekt uchwały został przedstawiony Radzie Gminy Aleksandrów Kujawski, Radzie Gminy Bobrowniki, Radzie Gminy Czernikowo, Radzie Gminy Fabianki, Radzie Gminy Kikół, Radzie Gminy Lipno, Radzie Gminy Lubanie, Radzie Gminy Raciążek, Radzie Gminy Waganiec, Radzie Miejskiej Aleksandrowa Kujawskiego, Radzie Miejskiej Ciechocinka, Radzie Miejskiej Nieszawa oraz Regionalnemu Dyrektorowi Ochrony Środowiska w Bydgoszczy w celu jego uzgodnienia.

W związku z powyższym Rada Gminy Bobrowniki, uchwałą nr LXIV/332/2023 z dnia 28 września 2023 r. w sprawie zaopiniowania uchwały Sejmiku Województwa Kujawsko-Pomorskiego, uzgodniła uchwałę Sejmiku Województwa Kujawsko-Pomorskiego zmieniającą uchwałę w sprawie Obszaru Chronionego Krajobrazu Niziny Ciechocińskiej.

Rada Gminy Aleksandrów Kujawski, Rada Gminy Czernikowo, Rada Gminy Fabianki, Rada Gminy Kikół, Rada Gminy Lipno, Rada Gminy Lubanie, Rada Gminy Raciążek, Rada Gminy Waganiec, Rada Miejska Aleksandrowa Kujawskiego, Rada Miejska Ciechocinka oraz Rada Miejska Nieszawa nie podjęły w ustawowym czasie stosownej uchwały w sprawie uzgodnienia przedmiotowego projektu uchwały. Zgodnie z art. 23 ust. 3a ustawy o ochronie przyrody, brak przedstawienia stanowiska w terminie miesiąca od dnia otrzymania projektu uchwały jest uważany za uzgodnienie projektu.

Regionalny Dyrektor Ochrony Środowiska w Bydgoszczy postanowieniem z dnia 3 października 2023 r. (znak: WST.622.1.2023.PT) uzgodnił projekt uchwały Sejmiku Województwa Kujawsko-Pomorskiego zmieniającej uchwałę w sprawie Obszaru Chronionego Krajobrazu Niziny Ciechocińskiej.

4. Uzasadnienie merytoryczne:

Niniejszą uchwałą wprowadzono ograniczone obszarowo wyłączenia od wybranych zakazów zapisanych w § 5 pkt 3 i 7 uchwały Nr XI/257/19 Sejmiku Województwa Kujawsko-Pomorskiego z dnia 13 listopada 2019 r. w sprawie Obszaru Chronionego Krajobrazu Niziny Ciechocińskiej (Dz. Urz. Woj. Kujawsko-Pomorskiego poz. 6119 i z 2022 r. poz. 1432). Zachowane na fragmentach parceli zakazy mają na celu ograniczenie negatywnego wpływu przedsięwzięć na przyrodę i krajobraz oraz są niezbędne w celu utrzymania właściwego stanu środowiska przyrodniczego oraz właściwej ochrony krajobrazu tej formy ochrony przyrody.

Zestawienie działek geodezyjnych wyłączonych, w całości lub tylko częściowo, spod zakazów zawartych w § 5 pkt 3 i 7 uchwały nr XI/257/19 Sejmiku Województwa Kujawsko-Pomorskiego z dnia 13 listopada 2019 r. w sprawie Obszaru Chronionego Krajobrazu Niziny Ciechocińskiej, będących przedmiotem niniejszej uchwały zmieniającej, przedstawiono w tabeli poniżej.

Tabela. Wykaz działek, dla których wprowadzono odstępstwa od zakazów zawartych w § 5 pkt 3 i 7 uchwały nr XI/257/19 Sejmiku Województwa Kujawsko-Pomorskiego z dnia 13 listopada 2019 r. w sprawie Obszaru Chronionego Krajobrazu Niziny Ciechocińskiej.

| L.p. | Nr działki | Id | Powiat | Gmina | Obręb | Zakaz * | Uwagi |
|-------|------------|-----------|----------------|------------|------------|--------------|--------------|
| 1) | 13/2 | 58 | aleksandrowski | Raciążek | Raciążek | 3, 7 | nowy |
| | 14/1 | 58 | aleksandrowski | Raciążek | Raciążek | 3, 7 | nowy |
| | 17/5 | 58 | aleksandrowski | Raciążek | Raciążek | 3, 7 | nowy |
| | 18/1 | 58 | aleksandrowski | Raciążek | Raciążek | 3, 7 | nowy |
| | 21/1 | 58 | aleksandrowski | Raciążek | Raciążek | 3, 7 | nowy |
| | 22/1 | 58 | aleksandrowski | Raciążek | Raciążek | 3, 7 | nowy |
| | 1182/1 | 58 | aleksandrowski | Raciążek | Raciążek | 3, 7 | nowy |
| | 1182/4 | 58 | aleksandrowski | Raciążek | Raciążek | 3, 7 | nowy |
| | 1182/3 | 58 | aleksandrowski | Raciążek | Raciążek | 3, 7 | nowy |
| | 45/2 | 58 | aleksandrowski | Raciążek | Raciążek | 3, 7 | nowy |
| | 46/2 | 58 | aleksandrowski | Raciążek | Raciążek | 3, 7 | nowy |
| 2) | 49/2 | 58 | aleksandrowski | Raciążek | Raciążek | 3, 7 | nowy |
| | 1183 | 59 | aleksandrowski | Raciążek | Raciążek | 3, 7 | nowy |
| | 65/3 | 59 | aleksandrowski | Raciążek | Raciążek | 3, 7 | nowy |
| | 65/4 | 59 | aleksandrowski | Raciążek | Raciążek | 3, 7 | nowy |
| | 65/5 | 59 | aleksandrowski | Raciążek | Raciążek | 3, 7 | nowy |
| | 65/6 | 59 | aleksandrowski | Raciążek | Raciążek | 3, 7 | nowy |
| | 65/7 | 59 | aleksandrowski | Raciążek | Raciążek | 3, 7 | nowy |
| | 65/8 | 59 | aleksandrowski | Raciążek | Raciążek | 3, 7 | nowy |
| 3) | 65/9 | 59 | aleksandrowski | Raciążek | Raciążek | 3, 7 | nowy |
| | 360/2 | 31 | lipnowski | Bobrowniki | Bobrowniki | 3, 7 | rozszerzenie |
| | 360/1 | 31 | lipnowski | Bobrowniki | Bobrowniki | 3, 7 | rozszerzenie |
| | 359 | 31 | lipnowski | Bobrowniki | Bobrowniki | 3, 7 | rozszerzenie |
| | 358 | 31 | lipnowski | Bobrowniki | Bobrowniki | 3, 7 | rozszerzenie |
| | 357/5 | 31 | lipnowski | Bobrowniki | Bobrowniki | 3, 7 | rozszerzenie |
| | 371/3 | 31 | lipnowski | Bobrowniki | Bobrowniki | 3, 7 | rozszerzenie |
| | 371/4 | 31 | lipnowski | Bobrowniki | Bobrowniki | 3, 7 | rozszerzenie |
| | 371/5 | 31 | lipnowski | Bobrowniki | Bobrowniki | 3, 7 | rozszerzenie |
| | 371/1 | 31 | lipnowski | Bobrowniki | Bobrowniki | 3, 7 | rozszerzenie |
| | 372 | 31 | lipnowski | Bobrowniki | Bobrowniki | 3, 7 | rozszerzenie |
| | 370 | 31 | lipnowski | Bobrowniki | Bobrowniki | 3, 7 | rozszerzenie |
| | 368 | 31 | lipnowski | Bobrowniki | Bobrowniki | 3, 7 | rozszerzenie |
| | 374 | 31 | lipnowski | Bobrowniki | Bobrowniki | 3, 7 | rozszerzenie |
| | 377 | 31 | lipnowski | Bobrowniki | Bobrowniki | 3, 7 | rozszerzenie |
| | 376 | 31 | lipnowski | Bobrowniki | Bobrowniki | 3, 7 | rozszerzenie |
| | 375 | 31 | lipnowski | Bobrowniki | Bobrowniki | 3, 7 | rozszerzenie |
| | 378 | 31 | lipnowski | Bobrowniki | Bobrowniki | 3, 7 | rozszerzenie |
| | 379 | 31 | lipnowski | Bobrowniki | Bobrowniki | 3, 7 | rozszerzenie |
| | 380/3 | 31 | lipnowski | Bobrowniki | Bobrowniki | 3, 7 | rozszerzenie |
| 380/1 | 31 | lipnowski | Bobrowniki | Bobrowniki | 3, 7 | rozszerzenie | |
| 380/4 | 31 | lipnowski | Bobrowniki | Bobrowniki | 3, 7 | rozszerzenie | |
| 551 | 31 | lipnowski | Bobrowniki | Bobrowniki | 3, 7 | rozszerzenie | |
| 381/2 | 31 | lipnowski | Bobrowniki | Bobrowniki | 3, 7 | rozszerzenie | |

| L.p. | Nr działki | Id | Powiat | Gmina | Obręb | Zakaz * | Uwagi |
|------|------------|----|-----------|------------|------------|---------|--------------|
| | 381/1 | 31 | lipnowski | Bobrowniki | Bobrowniki | 3, 7 | rozszerzenie |
| | 382/1 | 31 | lipnowski | Bobrowniki | Bobrowniki | 3, 7 | rozszerzenie |
| | 382/2 | 31 | lipnowski | Bobrowniki | Bobrowniki | 3, 7 | rozszerzenie |
| | 552/4 | 31 | lipnowski | Bobrowniki | Bobrowniki | 3, 7 | rozszerzenie |
| | 553/2 | 31 | lipnowski | Bobrowniki | Bobrowniki | 3, 7 | rozszerzenie |
| | 552/3 | 31 | lipnowski | Bobrowniki | Bobrowniki | 3, 7 | rozszerzenie |
| | 388 | 31 | lipnowski | Bobrowniki | Bobrowniki | 3, 7 | rozszerzenie |
| | 394 | 31 | lipnowski | Bobrowniki | Bobrowniki | 3, 7 | rozszerzenie |
| | 393/9 | 31 | lipnowski | Bobrowniki | Bobrowniki | 3, 7 | rozszerzenie |
| | 393/10 | 31 | lipnowski | Bobrowniki | Bobrowniki | 3, 7 | rozszerzenie |
| | 111 | 32 | lipnowski | Bobrowniki | Rachcin | 3, 7 | nowy |
| | 113 | 32 | lipnowski | Bobrowniki | Rachcin | 3, 7 | nowy |
| | 117/4 | 32 | lipnowski | Bobrowniki | Rachcin | 3, 7 | nowy |
| | 117/11 | 32 | lipnowski | Bobrowniki | Rachcin | 3, 7 | nowy |
| | 119/2 | 32 | lipnowski | Bobrowniki | Rachcin | 3, 7 | nowy |
| | 119/1 | 32 | lipnowski | Bobrowniki | Rachcin | 3, 7 | nowy |
| | 120/1 | 32 | lipnowski | Bobrowniki | Rachcin | 3, 7 | nowy |
| | 117/1 | 32 | lipnowski | Bobrowniki | Rachcin | 3, 7 | nowy |
| | 117/3 | 32 | lipnowski | Bobrowniki | Rachcin | 3, 7 | nowy |
| | 118/2 | 32 | lipnowski | Bobrowniki | Rachcin | 3, 7 | nowy |
| | 249 | 32 | lipnowski | Bobrowniki | Rachcin | 3, 7 | nowy |
| | 156 | 32 | lipnowski | Bobrowniki | Rachcin | 3, 7 | nowy |
| | 191/1 | 32 | lipnowski | Bobrowniki | Rachcin | 3, 7 | nowy |
| | 192 | 32 | lipnowski | Bobrowniki | Rachcin | 3, 7 | nowy |
| | 118/1 | 32 | lipnowski | Bobrowniki | Rachcin | 3, 7 | nowy |
| | 252 | 32 | lipnowski | Bobrowniki | Rachcin | 3, 7 | nowy |
| | 246/2 | 32 | lipnowski | Bobrowniki | Rachcin | 3, 7 | nowy |
| 4) | 247 | 32 | lipnowski | Bobrowniki | Rachcin | 3, 7 | nowy |
| | 248 | 32 | lipnowski | Bobrowniki | Rachcin | 3, 7 | nowy |
| | 193/1 | 32 | lipnowski | Bobrowniki | Rachcin | 3, 7 | nowy |
| | 193/2 | 32 | lipnowski | Bobrowniki | Rachcin | 3, 7 | nowy |
| | 245/1 | 32 | lipnowski | Bobrowniki | Rachcin | 3, 7 | nowy |
| | 245/2 | 32 | lipnowski | Bobrowniki | Rachcin | 3, 7 | nowy |
| | 246/1 | 32 | lipnowski | Bobrowniki | Rachcin | 3, 7 | nowy |
| | 263/1 | 32 | lipnowski | Bobrowniki | Rachcin | 3, 7 | nowy |
| | 263/2 | 32 | lipnowski | Bobrowniki | Rachcin | 3, 7 | nowy |
| | 194/1 | 32 | lipnowski | Bobrowniki | Rachcin | 3, 7 | nowy |
| | 194/2 | 32 | lipnowski | Bobrowniki | Rachcin | 3, 7 | nowy |
| | 186 | 32 | lipnowski | Bobrowniki | Rachcin | 3, 7 | nowy |
| | 190/2 | 32 | lipnowski | Bobrowniki | Rachcin | 3, 7 | nowy |
| | 190/1 | 32 | lipnowski | Bobrowniki | Rachcin | 3, 7 | nowy |
| | 165/1 | 32 | lipnowski | Bobrowniki | Rachcin | 3, 7 | nowy |
| | 195 | 32 | lipnowski | Bobrowniki | Rachcin | 3, 7 | nowy |
| | 199 | 32 | lipnowski | Bobrowniki | Rachcin | 3, 7 | nowy |
| | 165/7 | 32 | lipnowski | Bobrowniki | Rachcin | 3, 7 | nowy |

| L.p. | Nr działki | Id | Powiat | Gmina | Obręb | Zakaz * | Uwagi |
|------|---------------|-----|-----------|------------|---------|------------|-------|
| | 189/2 | 32 | lipnowski | Bobrowniki | Rachcin | 3, 7 | nowy |
| | 189/1 | 32 | lipnowski | Bobrowniki | Rachcin | 3, 7 | nowy |
| | 188 | 32 | lipnowski | Bobrowniki | Rachcin | 3, 7 | nowy |
| | 187 | 32 | lipnowski | Bobrowniki | Rachcin | 3, 7 | nowy |
| | 184 | 32 | lipnowski | Bobrowniki | Rachcin | 3, 7 | nowy |
| | 203 | 32 | lipnowski | Bobrowniki | Rachcin | 3, 7 | nowy |
| | 110/18 | 32 | lipnowski | Bobrowniki | Rachcin | 3,7 | nowy |
| | 110/17 | 32 | lipnowski | Bobrowniki | Rachcin | 3,7 | nowy |
| | 110/16 | 32 | lipnowski | Bobrowniki | Rachcin | 3,7 | nowy |
| | 110/15 | 32 | lipnowski | Bobrowniki | Rachcin | 3,4 | nowy |
| 5) | 235/5 | 33 | lipnowski | Bobrowniki | Rachcin | 3, 7 | nowy |
| | 235/27 | 33 | lipnowski | Bobrowniki | Rachcin | 3, 7 | nowy |
| 6) | 245/2 | 34 | lipnowski | Bobrowniki | Rachcin | 3, 7 | nowy |
| | 245/1 | 34 | lipnowski | Bobrowniki | Rachcin | 3, 7 | nowy |
| | 118/1 | 34 | lipnowski | Bobrowniki | Rachcin | 3, 7 | nowy |
| | 196/1 | 34 | lipnowski | Bobrowniki | Rachcin | 3, 7 | nowy |
| | 196/2 | 34 | lipnowski | Bobrowniki | Rachcin | 3, 7 | nowy |
| | 197 | 34 | lipnowski | Bobrowniki | Rachcin | 3, 7 | nowy |
| | 202 | 34 | lipnowski | Bobrowniki | Rachcin | 3, 7 | nowy |
| | 205 | 34 | lipnowski | Bobrowniki | Rachcin | 3, 7 | nowy |
| | 206 | 34 | lipnowski | Bobrowniki | Rachcin | 3, 7 | nowy |
| | 207 | 34 | lipnowski | Bobrowniki | Rachcin | 3, 7 | nowy |
| | 2437 | 34 | lipnowski | Bobrowniki | Rachcin | 3, 7 | nowy |
| | 244/1 | 34 | lipnowski | Bobrowniki | Rachcin | 3, 7 | nowy |
| | 243/1 | 34 | lipnowski | Bobrowniki | Rachcin | 3, 7 | nowy |
| | 244/2 | 34 | lipnowski | Bobrowniki | Rachcin | 3, 7 | nowy |
| | 243/2 | 34 | lipnowski | Bobrowniki | Rachcin | 3, 7 | nowy |
| | 242/2 | 34 | lipnowski | Bobrowniki | Rachcin | 3, 7 | nowy |
| 7) | 93 | 99 | lipnowski | Bobrowniki | Rachcin | 3, 7 | nowy |
| | 95 | 99 | lipnowski | Bobrowniki | Rachcin | 3, 7 | nowy |
| | 96 | 99 | lipnowski | Bobrowniki | Rachcin | 3, 7 | nowy |
| | 124 | 99 | lipnowski | Bobrowniki | Rachcin | 3, 7 | nowy |
| | 99 | 99 | lipnowski | Bobrowniki | Rachcin | 3, 7 | nowy |
| | 98 | 99 | lipnowski | Bobrowniki | Rachcin | 3, 7 | nowy |
| | 97 | 99 | lipnowski | Bobrowniki | Rachcin | 3, 7 | nowy |
| | 36/5 | 99 | lipnowski | Bobrowniki | Winduga | 3, 7 | nowy |
| | 36/4 | 99 | lipnowski | Bobrowniki | Winduga | 3, 7 | nowy |
| | 37 | 99 | lipnowski | Bobrowniki | Winduga | 3, 7 | nowy |
| | 38 | 99 | lipnowski | Bobrowniki | Winduga | 3, 7 | nowy |
| 8) | 85 | 100 | lipnowski | Bobrowniki | Rachcin | 3, 7 | nowy |
| | 86 | 100 | lipnowski | Bobrowniki | Rachcin | 3, 7 | nowy |
| | 87 | 100 | lipnowski | Bobrowniki | Rachcin | 3, 7 | nowy |
| | 88 | 100 | lipnowski | Bobrowniki | Rachcin | 3, 7 | nowy |
| | 124 | 100 | lipnowski | Bobrowniki | Rachcin | 3, 7 | nowy |
| | 109/1 | 100 | lipnowski | Bobrowniki | Rachcin | 3, 7 | nowy |

| L.p. | Nr działki | Id | Powiat | Gmina | Obręb | Zakaz * | Uwagi |
|------|------------|-----|-----------|------------|---------|---------|-------|
| | 109/2 | 100 | lipnowski | Bobrowniki | Rachcin | 3, 7 | nowy |
| | 109/11 | 100 | lipnowski | Bobrowniki | Rachcin | 3, 7 | nowy |
| | 108 | 100 | lipnowski | Bobrowniki | Rachcin | 3, 7 | nowy |
| | 107 | 100 | lipnowski | Bobrowniki | Rachcin | 3, 7 | nowy |
| | 102 | 100 | lipnowski | Bobrowniki | Rachcin | 3, 7 | nowy |
| 9) | 105/11 | 101 | lipnowski | Bobrowniki | Rachcin | 3, 7 | nowy |
| | 105/19 | 101 | lipnowski | Bobrowniki | Rachcin | 3, 7 | nowy |
| | 105/12 | 101 | lipnowski | Bobrowniki | Rachcin | 3, 7 | nowy |
| | 105/8 | 101 | lipnowski | Bobrowniki | Rachcin | 3, 7 | nowy |
| | 105/9 | 101 | lipnowski | Bobrowniki | Rachcin | 3, 7 | nowy |
| | 105/10 | 101 | lipnowski | Bobrowniki | Rachcin | 3, 7 | nowy |

* Legenda:

- zakaz 3 dotyczy likwidowania i niszczenia zadrzewień śródpolnych, przydrożnych i nadwodnych, jeżeli nie wynikają one z potrzeby ochrony przeciwpowodziowej i zapewnienia bezpieczeństwa ruchu drogowego lub wodnego lub budowy, odbudowy, utrzymania, remontów lub naprawy urządzeń wodnych;
- zakaz 7 dotyczy budowania nowych obiektów budowlanych w pasie szerokości 100 m od: a) linii brzegów rzek, jezior i innych naturalnych zbiorników wodnych, b) zasięgu lustra wody w sztucznych zbiornikach wodnych usytuowanych na wodach płynących przy normalnym poziomie piętrzenia określonym w pozwoleniu wodnoprawnym, o którym mowa w art. 389 pkt 1 ustawy z dnia 20 lipca 2017 r. - Prawo wodne - z wyjątkiem urządzeń wodnych oraz obiektów służących prowadzeniu racjonalnej gospodarki rolnej, leśnej lub rybackiej.

Należy mocno podkreślić, iż wprowadzone wyłączenia spod obowiązywania obu zakazów nie oznaczają ich zniesienia na całej powierzchni wszystkich wymienionych nieruchomości gruntowych, a wyłącznie na wydzielonym obszarze poszczególnych działek geodezyjnych. Takie rozwiązanie pozwala nadal na ochronę naturalnych cieków wodnych oraz związanych z nimi lokalnych korytarzy ekologicznych wraz z zadrzewieniami nadwodnymi, chociaż znacznie węższych niż dotychczas obowiązujące 100 m od ich linii brzegowej. Węższy korytarz ekologiczny, mimo swej częściowej dysfunkcji, pozostaje nadal istotny dla zachowania ciągłości przestrzennej terenów cennych przyrodniczo oraz dla ustawowych funkcji jakie powinien pełnić obszar chronionego krajobrazu.

Na wniosek wójta Gminy Raciążek dokonano analizy możliwości zniesienia zakazu zabudowy od naturalnych cieków wodnych, w tym przypadku Kanału Opaskowego, ze 100 m na 10 m w miejscowości Raciążek. Po dogłębnej analizie zebranego materiału, uwzględniając sporządzoną dokumentację przyrodniczą tego terenu, przychylnie się częściowo do postulatów z wniosku. Umożliwiono zabudowę terenu w odległości nie bliższej niż 60 m od linii brzegu Kanału Opaskowego na części działek geodezyjnych, tworząc dwa osobne pasy wyłączeń o długości 188 m i 533 m (tabela pkt 1, 2).

Nowa zabudowa winna być lokalizowana bliżej drogi przebiegającej na południe od ww. Kanału. Teren ten obejmuje cenne pod względem przyrodniczym „klasyczne” zadrzewienia śródpolne i nadwodne o dość dużych powierzchniach, zlokalizowane na terenach o większej wilgotności, częściowo podmokłych, mających pozytywny wpływ na retencję gruntową wody i na plonowanie pobliskich upraw.

W odległości 60 m od brzegu przedmiotowego cieku utrzymano również zakaz „likwidowania i niszczenia zadrzewień śródpolnych, przydrożnych i nadwodnych (...)”. Podyktowane jest to ochroną niezabudowanej i na pewnych odcinkach w minimalnym tylko stopniu zmienionej przez gospodarkę rolną strefy przybrzeżnej naturalnego cieku wodnego. Pas z istniejącymi zadrzewieniami nadwodnymi stanowi lokalny korytarz ekologiczny. Położenie nad brzegiem cieku wodnego stanowi również dogodne siedlisko, w którym mogą liczyć na sąsiednich terenach występować organizmy związane ze środowiskiem wodnym.

Należy podkreślić, że działki, na których utrzymano zakaz mają znaczną szerokość. Na wielu z nich, licząc od cieków wodnych do drogi, przekracza nawet 200 m. Utrzymanie więc buforowej strefy ochronnej o szerokości 60 m nie powinno zaburzyć możliwości ich dogodnego zagospodarowania poprzez m.in. zabudowę.

Obszar wyłączony spod zakazów „likwidowania i niszczenia zadrzewień śródpolnych, przydrożnych i nadwodnych (...)” oraz „budowania nowych obiektów budowlanych w pasie szerokości 100 m (...)” jest w znacznej części użytkowany rolniczo, jako miejsce zasiewów oraz łąk kośnych, a także częściowo porośnięte zadrzewieniami śródpolnymi i przydrożnymi. Teren ten jest więc w znacznym stopniu kształtowany przez człowieka poprzez istniejące pola uprawne, łąki, bliskość zabudowy oraz infrastruktury elektrotechnicznej i drogowej. Występujące na tym obszarze zbiorowiska roślinne oraz zgrupowania zwierząt, zgodnie z przedłożoną dokumentacją przyrodniczą, nie należą do szczególnie rzadkich i cennych z punktu widzenia ich unikatowości, chociaż występują także te podlegające ochronie gatunkowej. Zmniejszenie stopnia ochrony poprzez odstąpienie od przytoczonych wyżej zakazów nie wpłynie znacząco na lokalne i migrujące populacje. Na przedmiotowym obszarze nie ustanowiono innych form ochrony przyrody, w myśl ustawy o ochronie przyrody.

Na wniosek wójta Gminy Bobrowniki dokonano analizy możliwości zniesienia zakazu zabudowy od naturalnych cieków wodnych ze 100 m do 30 m, od cieków Gryski w miejscowości Bobrowniki oraz cieków Dopływ spod Wilczeńca, w miejscowościach Rachcin i Winduga.

Po dogłębnej analizie zebranej dokumentacji, uwzględniając sporządzoną dokumentację przyrodniczą tego terenu, przychylnie się w całości do postulatów przedmiotowego wniosku w miejscowości Bobrowniki. Umożliwiono zabudowę terenu w odległości do 30 m od linii brzegowej Gryski, na szeregu działek geodezyjnych, tworząc pas wyłączenia na długości około 750 m, który stanowi przedłużenie już istniejącego wyłączenia po stronie północno zachodniej (tabela pkt 3).

W odległości 30 m od brzegu przedmiotowego cieków utrzymano również zakaz „likwidowania i niszczenia zadrzewień śródpolnych, przydrożnych i nadwodnych (...)”. Podyktowane jest to ochroną w większości niezabudowanego i w minimalnym tylko stopniu zmienionego na pewnych odcinkach przez gospodarkę rolną oraz rybacką, brzegu naturalnego cieków wodnych, który stanowi również lokalny korytarz ekologiczny. Położenie nad brzegiem cieków wodnych wraz z istniejącym zbiornikiem wody stojącej stanowi dogodny siedlisko, w którym mogą liczniej niż na sąsiednich terenach występować organizmy związane ze środowiskiem wodnym i zadrzewionym.

Obszar wyłączony spod zakazów „likwidowania i niszczenia zadrzewień śródpolnych, przydrożnych i nadwodnych (...)” oraz „budowania nowych obiektów budowlanych w pasie szerokości 100 m (...)” jest w znacznej części zabudowany oraz użytkowany rolniczo, jako miejsce zasiewów i nie jest na ogół zadrzewiony. Teren jest więc w dużym stopniu zmieniony przez człowieka poprzez istniejącą zabudowę i gospodarkę rolną oraz infrastrukturę elektrotechniczną, czy drogową. Występujące na tym obszarze zbiorowiska roślinne oraz zgrupowania zwierząt zgodnie z przedłożoną dokumentacją przyrodniczą nie należą do szczególnie rzadkich i cennych z punktu widzenia ich unikatowości, chociaż występują także te podlegające ochronie gatunkowej. Zmniejszenie stopnia ochrony poprzez odstąpienie od przytoczonych wyżej zakazów nie wpłynie znacząco na lokalne i migrujące populacje. Na przedmiotowym obszarze nie ustanowiono innych form ochrony przyrody, w myśl ustawy o ochronie przyrody.

W miejscowościach Winduga i Rachcin w Gminie Bobrowniki, po analizie zebranego materiału, uwzględniając sporządzoną inwentaryzację przyrodniczą tego terenu, przychylnie się w znacznej części do postulatów z wniosku Wójta Gminy Bobrowniki. Wyłączono spod zakazów „likwidowania i niszczenia zadrzewień śródpolnych, przydrożnych i nadwodnych (...)” oraz „budowania nowych obiektów budowlanych w pasie szerokości 100 m (...)” części działek geodezyjnych położonych po stronie północnej naturalnego cieków wodnych Dopływ spod Wilczeńca w miejscowości Rachcin, w tym pas o szerokości 60 metrów po obu stronach drogi powiatowej (2044C) łączącej Bobrowniki z Windugą, zachowując jednak ograniczenie możliwości zabudowy terenu w odległości nie bliższej niż 30 m od jego linii brzegowej - tabela pkt. 4, 5, 6, 8. Są to działki w dużej mierze zmienione antropogenicznie poprzez istniejącą infrastrukturę elektrotechniczną i drogową,

częściowo zabudowane oraz w mniejszym stopniu użytkowane rolniczo, głównie jako miejsce zasiewów, w niewielkim stopniu zadrzewione. Pełny katalog zakazów zachowano na części terenów użytkowanych rolniczo i zadrzewionych, znacznie oddalonych w kierunku zachodnim od zurbanizowanej części wsi Rachcin.

W tej samej miejscowości po południowej stronie naturalnego ciek wodnego Dopływ spod Wilczeńca, wyłączono spod wyżej wymienionych zakazów obszar siedliska wraz z przylegającymi działkami geodezyjnymi, które stanowią nieużytki częściowo zadrzewione (głównie rozproszone sosny) - tabela pkt. 9. Pozostała część południowego brzegu ma zachowany pełny status ochronny.

W miejscowości Winduga i Rachcin wyłączono spod zakazów „likwidowania i niszczenia zadrzewień śródpolnych, przydrożnych i nadwodnych (...)” oraz „budowania nowych obiektów budowlanych w pasie szerokości 100 m (...)” niewielką część działek geodezyjnych położonych po stronie południowej naturalnego ciek wodnego Dopływ spod Wilczeńca, w pasie o szerokości 60 metrów po obu stronach drogi powiatowej (2044C) łączącej Bobrowniki z Windugą. Zachowano jednak ograniczenie możliwości zabudowy terenu w odległości nie bliższej niż 30 m od jego linii brzegowej - tabela pkt. 7. Są to działki intensywnie użytkowane rolniczo jako miejsce zasiewów i niezadrzewione.

Występujące na obszarze wyłączeń spod zakazów w miejscowościach Winduga oraz Rachcin zbiorowiska roślinne oraz zgrupowania zwierząt nie należą do szczególnie rzadkich i cennych z punktu widzenia ich unikatowości, chociaż występują także te podlegające ochronie gatunkowej. Zaproponowane zmniejszenie stopnia ochrony poprzez odstępowanie od przytoczonych wyżej zakazów nie wpłynie znacząco na lokalne oraz migrujące populacje. Na przedmiotowym obszarze nie ustanowiono innych form ochrony przyrody, w myśl ustawy o ochronie przyrody.

W związku z powyższym, oprócz załącznika nr 4, w którym zmieniła się również numeracja wyłączonych terenów (Id), zmiany wymagał również załącznik nr 2 stanowiący mapę przedmiotowej formy ochrony przyrody, czego wynikiem jest zmiana obu załączników do uchwały nr XI/257/19 Sejmiku Województwa Kujawsko-Pomorskiego z dnia 13 listopada 2019 r. w sprawie Obszaru Chronionego Krajobrazu Niziny Ciechocińskiej. Wprowadzenie przedmiotowych zmian nie spowoduje utraty ustawowych funkcji jakie pełni obszar chronionego krajobrazu.

Mając na uwadze powyższe wskazane jest podjęcie przedmiotowej uchwały zmieniającej.

5. Ocena skutków regulacji:

Podjęcie uchwały zmieniającej uchwałę Nr XI/257/19 Sejmiku Województwa Kujawsko-Pomorskiego z dnia 13 listopada 2019 r. w sprawie Obszaru Chronionego Krajobrazu Niziny Ciechocińskiej (Dz. Urz. Woj. Kujawsko-Pomorskiego poz. 6119 i z 2022 r. poz. 1432), umożliwi właściwym organom, w tym organom ochrony przyrody indywidualne kształtowanie polityki ekologicznej oraz racjonalne zarządzanie zasobami przyrodniczymi i krajobrazem, zgodnie z zasadą zrównoważonego rozwoju. Jednocześnie w kontekście m.in. ustaleń dotyczących czynnej ochrony ekosystemów, katalogu obowiązujących zakazów oraz odstępowania od tych zakazów obowiązujących na terenie tego Obszaru Chronionego Krajobrazu, wyłącznie racjonalna działalność człowieka na obszarach objętych zniesieniem wybranych zakazów zapewni utrzymanie właściwego stanu środowiska przyrodniczego oraz ochronę walorów krajobrazu.