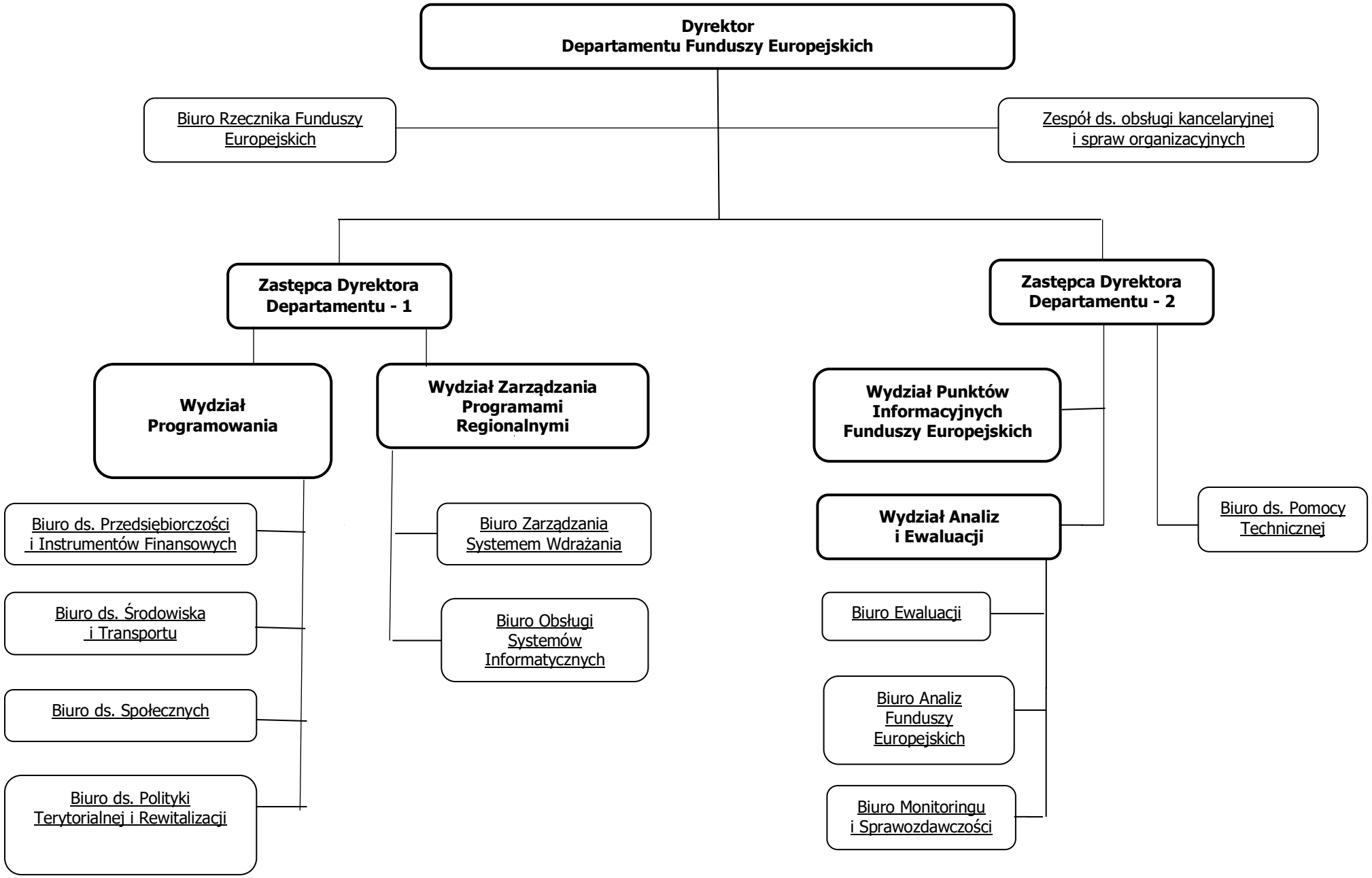Załącznik do zarządzenia Nr 40/2023
Marszałka Województwa
Kujawsko-Pomorskiego
z dnia 9 maja 2023 r.