

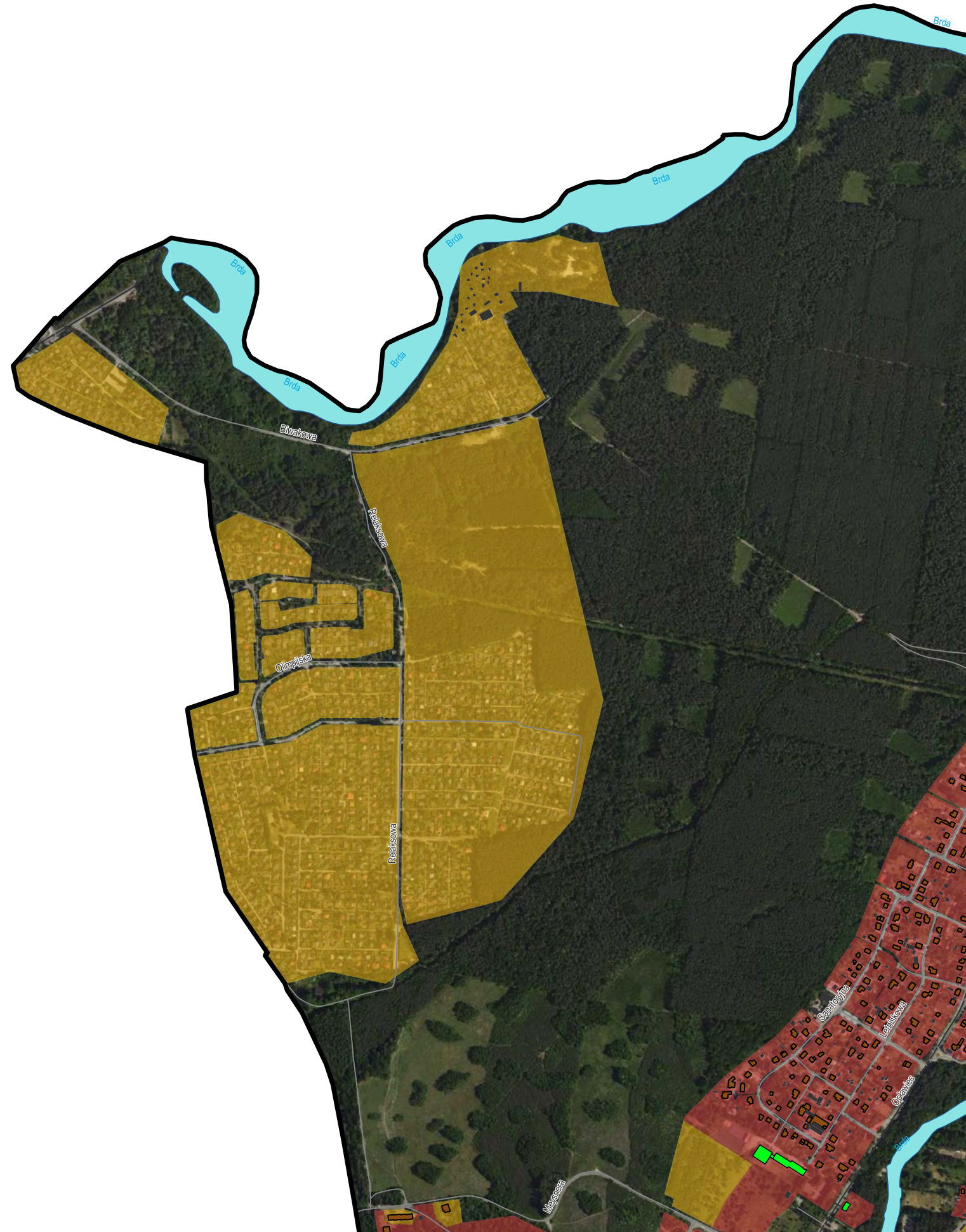

Strategiczna Mapa Hałasu miasta Bydgoszczy 2022

**HAŁAS DROGOWY**  
mapa terenów objętych ochroną akustyczną



□ granica miasta (obszar objęty analizą)

DOPUSZCZALNY POZIOM HAŁASU WYRAŻONY WSKAŹNIKAMI  $L_{DWN} / L_N$

64 dB / 59 dB  
tereny zabudowy mieszkaniowej jednorodzinnej,  
tereny zabudowy związanej ze stałym lub czasowym  
pobytem dzieci i młodzieży,  
tereny domów opieki społecznej,  
tereny szpitali w miastach

68 dB / 59 dB  
tereny zabudowy mieszkaniowej wielorodzinnej  
i zamieszkania zbiorowego,  
tereny zabudowy zagrodowej,  
tereny rekreacyjno-wypoczynkowe,  
tereny mieszkaniowo-usługowe

70 dB / 65 dB  
tereny w strefie śródmiejskiej miast powyżej 100 tysięcy  
mieszkańców

BUDYNEK

■ mieszkalny  
■ szkoła, przedszkole  
■ szpital, dom opieki społecznej  
■ inny

POZOSTAŁE ELEMENTY

— drogi ekspresowe, krajowe  
— drogi wojewódzkie, powiatowe  
— drogi pozostałe  
— ekran akustyczny  
▨ obiekty inżynierskie  
— tor tramwajowy  
— tor kolejowy  
— rzeka  
— zbiornik wodny

źródło podkładu: geoportal.gov.pl

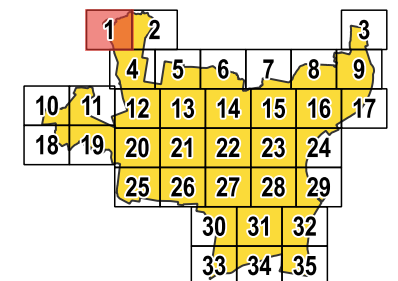

arkusz 1  
/ 1 z 35 /



ul. Wiosny Ludów 54, 62-081 Przeźmierowo  
www.akustix.pl tel.: +48 61 625 68 00

1:10 000 0 100 200 300 400 500 m

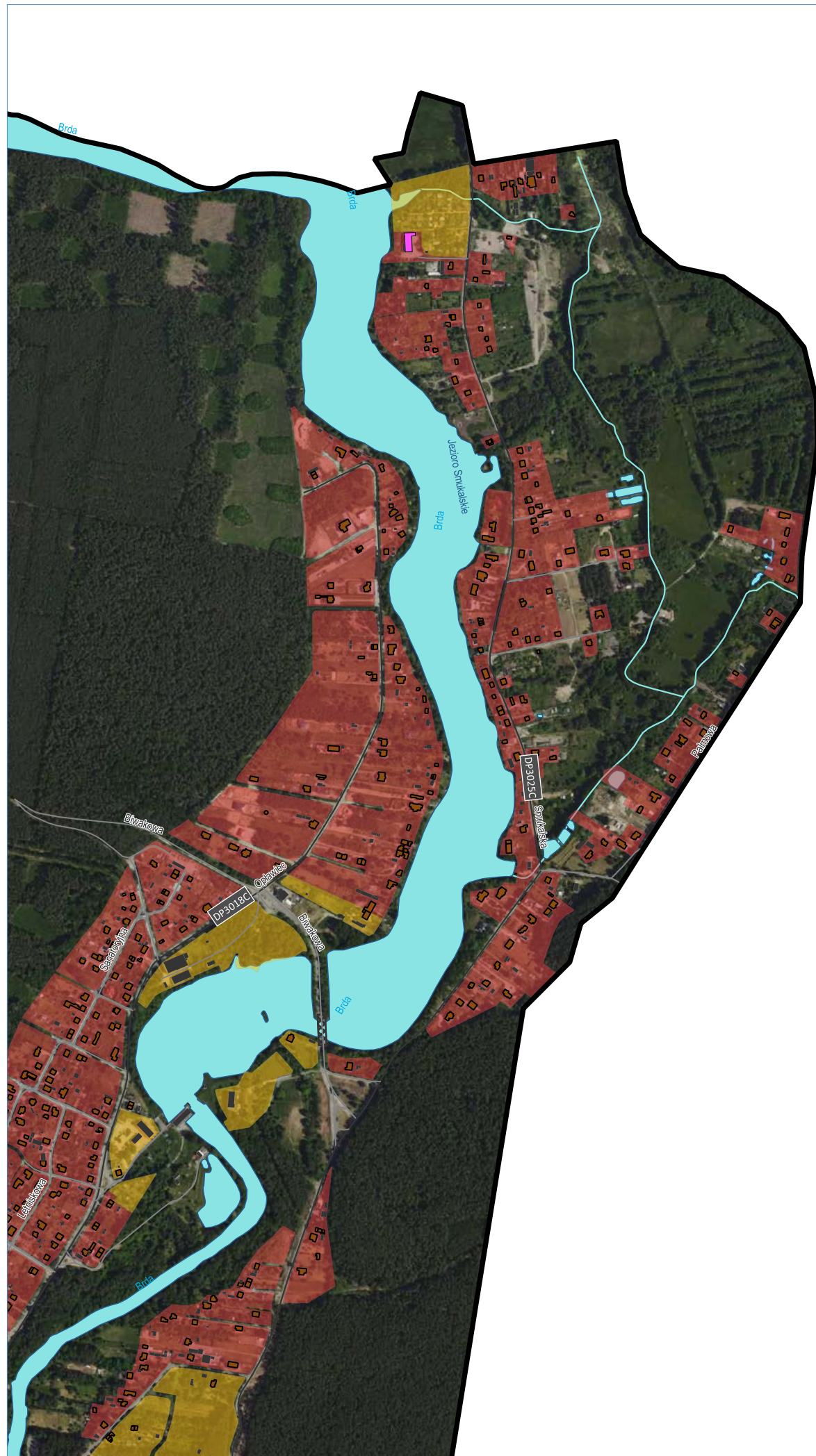

Miasto Bydgoszcz

ul. Jezuińska 1, 82-102 Bydgoszcz  
www.bydgoszcz.pl tel.: +58 58 58 913



Strategiczna Mapa Hałasu miasta Bydgoszczy 2022

**HAŁAS DROGOWY**  
mapa terenów objętych ochroną akustyczną

□ granica miasta (obszar objęty analizą)

DOPUSZCZALNY POZIOM HAŁASU WYRAŻONY WSKAŹNIKAMI  $L_{DWN} / L_N$

64 dB / 59 dB  
tereny zabudowy mieszkaniowej jednorodzinnej,  
tereny zabudowy związanej ze stałym lub czasowym  
pobytem dzieci i młodzieży,  
tereny domów opieki społecznej,  
tereny szpitali w miastach

68 dB / 59 dB  
tereny zabudowy mieszkaniowej wielorodzinnej  
i zamieszkania zbiorowego,  
tereny zabudowy zagrodowej,  
tereny rekreacyjno-wypoczynkowe,  
tereny mieszkaniowo-usługowe

70 dB / 65 dB  
tereny w strefie śródmiejskiej miast powyżej 100 tysięcy  
mieszkańców

**BUDYNEK**

■ mieszkalny  
■ szkoła, przedszkole  
■ szpital, dom opieki społecznej  
■ inny

**POZOSTAŁE ELEMENTY**

— drogi ekspresowe, krajowe  
— drogi wojewódzkie, powiatowe  
— drogi pozostałe  
— ekran akustyczny  
▨ obiekty inżynieryjne  
— tor tramwajowy  
— tor kolejowy  
— rzeka  
— zbiornik wodny

źródło podkładu: geoportal.gov.pl

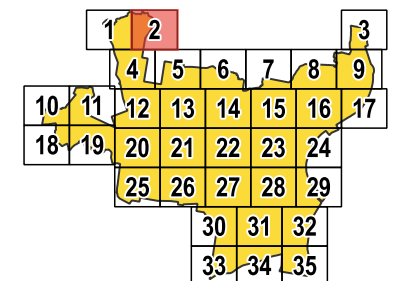

arkusz 2  
/ 2 z 35 /

**AKUSTIX**

ul. Wiosny Ludów 54, 62-081 Przeźmierowo  
www.akustix.pl tel.: +48 61 625 68 00

1:10 000 0 100 200 300 400 500 m



Strategiczna Mapa Hałasu miasta Bydgoszczy 2022

**HAŁAS DROGOWY**  
mapa terenów objętych ochroną akustyczną

□ granica miasta (obszar objęty analizą)

DOPUSZCZALNY POZIOM HAŁASU WYRAŻONY WSKAŹNIKAMI  $L_{DWN} / L_N$

64 dB / 59 dB  
tereny zabudowy mieszkaniowej jednorodzinnej,  
tereny zabudowy związanej ze stałym lub czasowym  
pobytem dzieci i młodzieży,  
tereny domów opieki społecznej,  
tereny szpitali w miastach

68 dB / 59 dB  
tereny zabudowy mieszkaniowej wielorodzinnej  
i zamieszkania zbiorowego,  
tereny zabudowy zagrodowej,  
tereny rekreacyjno-wypoczynkowe,  
tereny mieszkaniowo-usługowe

70 dB / 65 dB  
tereny w strefie śródmiejskiej miast powyżej 100 tysięcy  
mieszkańców

BUDYNEK

■ mieszkalny  
■ szkoła, przedszkole  
■ szpital, dom opieki społecznej  
■ inny

POZOSTAŁE ELEMENTY

— drogi ekspresowe, krajowe  
— drogi wojewódzkie, powiatowe  
— drogi pozostałe  
— ekran akustyczny  
▨ obiekty inżynierijne  
— tor tramwajowy  
— tor kolejowy  
— rzeka  
— zbiornik wodny

źródło podkładu: geoportal.gov.pl

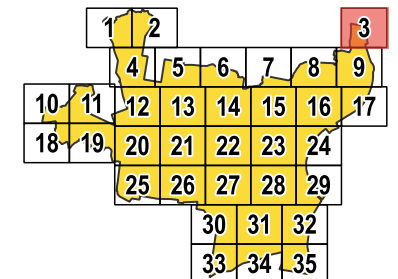

arkusz 3  
/ 3 z 35 /

**AKUSTIX**

ul. Wiosny Ludów 54, 62-081 Przeźmierowo  
www.akustix.pl tel.: +48 61 625 68 00

1:10 000 0 100 200 300 400 500 m



Miasto Bydgoszcz

ul. Jezuicka 1, 82-102 Bydgoszcz  
www.bydgoszcz.pl tel.: +58 58 58 913



Strategiczna Mapa Hałasu miasta Bydgoszczy 2022

**HAŁAS DROGOWY**  
mapa terenów objętych ochroną akustyczną

□ granica miasta (obszar objęty analizą)

DOPUSZCZALNY POZIOM HAŁASU WYRAŻONY WSKAŹNIKAMI  $L_{DWN} / L_N$

64 dB / 59 dB  
tereny zabudowy mieszkaniowej jednorodzinnej,  
tereny zabudowy związanej ze stałym lub czasowym  
pobytem dzieci i młodzieży,  
tereny domów opieki społecznej,  
tereny szpitali w miastach

68 dB / 59 dB  
tereny zabudowy mieszkaniowej wielorodzinnej  
i zamieszkania zbiorowego,  
tereny zabudowy zagrodowej,  
tereny rekreacyjno-wypoczynkowe,  
tereny mieszkaniowo-usługowe

70 dB / 65 dB  
tereny w strefie śródmiejskiej miast powyżej 100 tysięcy  
mieszkańców

**BUDYNEK**

■ mieszkalny  
■ szkoła, przedszkole  
■ szpital, dom opieki społecznej  
■ inny

**POZOSTAŁE ELEMENTY**

— drogi ekspresowe, krajowe  
— drogi wojewódzkie, powiatowe  
— drogi pozostałe  
— ekran akustyczny  
▨ obiekty inżynierskie  
— tor tramwajowy  
— tor kolejowy  
— rzeka  
— zbiornik wodny

źródło podkładu: geoportal.gov.pl

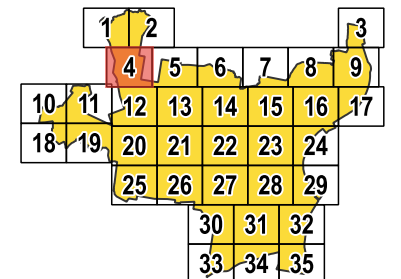

arkusz 4  
/ 4 z 35 /

**AKUSTIX**

ul. Wiosny Ludów 54, 62-081 Przeźmierowo  
www.akustix.pl tel.: +48 61 625 68 00

1:10 000 0 100 200 300 400 500 m



**HAŁAS DROGOWY**  
mapa terenów objętych ochroną akustyczną

- granica miasta (obszar objęty analizą)
- DOPUSZCZALNY POZIOM HAŁASU WYRAŻONY WSKAŹNIKAMI  $L_{DWN} / L_N$**
- 64 dB / 59 dB  
tereny zabudowy mieszkaniowej jednorodzinnej,  
tereny zabudowy związanej ze stałym lub czasowym pobytem dzieci i młodzieży,  
tereny domów opieki społecznej,  
tereny szpitali w miastach
- 68 dB / 59 dB  
tereny zabudowy mieszkaniowej wielorodzinnej i zamieszkania zbiorowego,  
tereny zabudowy zagrodowej,  
tereny rekreacyjno-wypoczynkowe,  
tereny mieszkaniowo-usługowe
- 70 dB / 65 dB  
tereny w strefie śródmiejskiej miast powyżej 100 tysięcy mieszkańców

- BUDYNEK**
- mieszkalny
  - szkoła, przedszkole
  - szpital, dom opieki społecznej
  - inny

- POZOSTAŁE ELEMENTY**
- drogi ekspresowe, krajowe
  - drogi wojewódzkie, powiatowe
  - drogi pozostałe
  - ekran akustyczny
  - obiekty inżynierskie
  - tor tramwajowy
  - tor kolejowy
  - rzeka
  - zbiornik wodny

źródło podkładu: geoportal.gov.pl

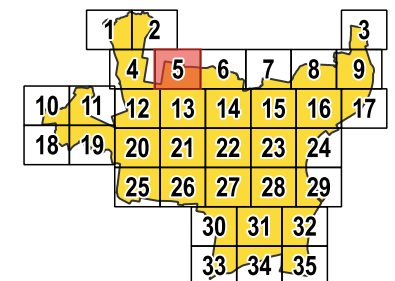

arkusz 5  
/ 5 z 35 /





Strategiczna Mapa Hałasu miasta Bydgoszczy 2022

**HAŁAS DROGOWY**  
mapa terenów objętych ochroną akustyczną

- granica miasta (obszar objęty analizą)
- DOPUSZCZALNY POZIOM HAŁASU WYRAŻONY WSKAŹNIKAMI  $L_{DWN} / L_N$**
- 64 dB / 59 dB  
tereny zabudowy mieszkaniowej jednorodzinnej,  
tereny zabudowy związanej ze stałym lub czasowym pobytem dzieci i młodzieży,  
tereny domów opieki społecznej,  
tereny szpitali w miastach
- 68 dB / 59 dB  
tereny zabudowy mieszkaniowej wielorodzinnej i zamieszkania zbiorowego,  
tereny zabudowy zagrodowej,  
tereny rekreacyjno-wypoczynkowe,  
tereny mieszkaniowo-usługowe
- 70 dB / 65 dB  
tereny w strefie śródmiejskiej miast powyżej 100 tysięcy mieszkańców
- BUDYNEK**
- mieszkalny
- szkoła, przedszkole
- szpital, dom opieki społecznej
- inny
- POZOSTAŁE ELEMENTY**
- drogi ekspresowe, krajowe
- drogi wojewódzkie, powiatowe
- drogi pozostałe
- ekran akustyczny
- obiekty inżynierskie
- tor tramwajowy
- tor kolejowy
- rzeka
- zbiornik wodny

źródło podkładu: geoportal.gov.pl

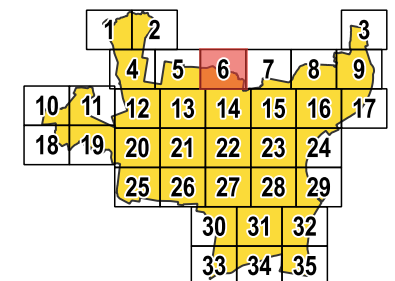
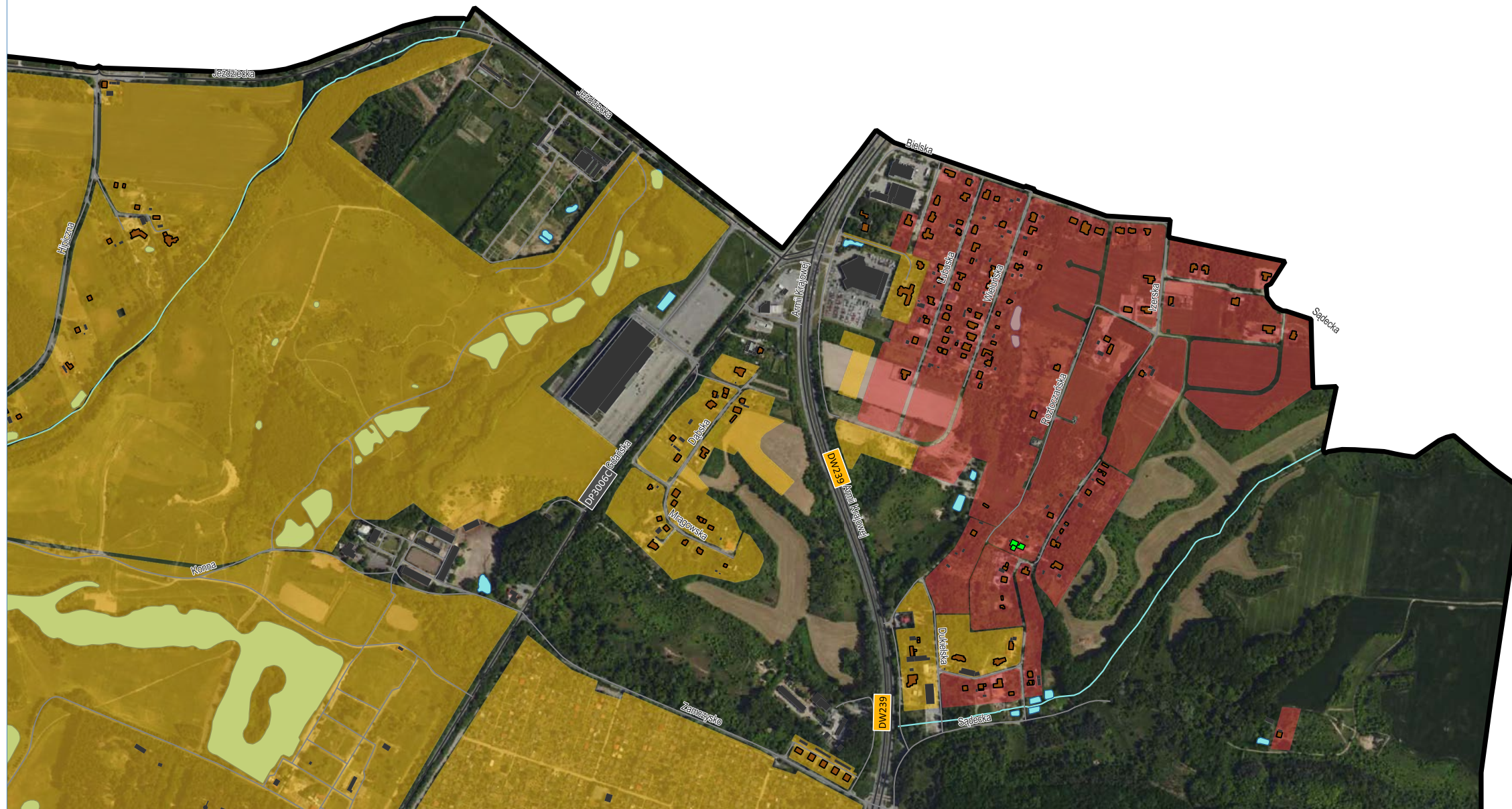

arkusz 6  
/ 6 z 35 /



ul. Wiosny Ludów 54, 62-081 Przeźmierowo  
www.akustix.pl tel.: +48 61 625 68 00

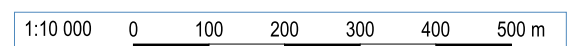



Strategiczna Mapa Hałasu miasta Bydgoszczy 2022

**HAŁAS DROGOWY**  
mapa terenów objętych ochroną akustyczną

□ granica miasta (obszar objęty analizą)

DOPUSZCZALNY POZIOM HAŁASU WYRAŻONY WSKAŹNIKAMI  $L_{DWN} / L_N$

64 dB / 59 dB  
tereny zabudowy mieszkaniowej jednorodzinnej,  
tereny zabudowy związanej ze stałym lub czasowym  
pobytem dzieci i młodzieży,  
tereny domów opieki społecznej,  
tereny szpitali w miastach

68 dB / 59 dB  
tereny zabudowy mieszkaniowej wielorodzinnej  
i zamieszkania zbiorowego,  
tereny zabudowy zagrodowej,  
tereny rekreacyjno-wypoczynkowe,  
tereny mieszkaniowo-usługowe

70 dB / 65 dB  
tereny w strefie śródmiejskiej miast powyżej 100 tysięcy  
mieszkańców

BUDYNEK

■ mieszkalny  
■ szkoła, przedszkole  
■ szpital, dom opieki społecznej  
■ inny

POZOSTAŁE ELEMENTY

— drogi ekspresowe, krajowe  
— drogi wojewódzkie, powiatowe  
— drogi pozostałe  
— ekran akustyczny  
▨ obiekty inżynierijne  
— tor tramwajowy  
— tor kolejowy  
~ rzeka  
● zbiornik wodny

źródło podkładu: geoportal.gov.pl

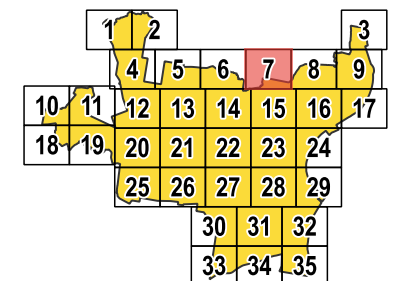

arkusz 7  
/ 7 z 35 /



ul. Wiosny Ludów 54, 62-081 Przeźmierowo  
www.akustix.pl tel.: +48 61 625 68 00

1:10 000 0 100 200 300 400 500 m



Strategiczna Mapa Hałasu miasta Bydgoszczy 2022

**HAŁAS DROGOWY**  
mapa terenów objętych ochroną akustyczną

- granica miasta (obszar objęty analizą)
- DOPUSZCZALNY POZIOM HAŁASU WYRAŻONY WSKAŹNIKAMI  $L_{DWN} / L_N$**
- 64 dB / 59 dB  
tereny zabudowy mieszkaniowej jednorodzinnej,  
tereny zabudowy związanej ze stałym lub czasowym  
pobytem dzieci i młodzieży,  
tereny domów opieki społecznej,  
tereny szpitali w miastach
- 68 dB / 59 dB  
tereny zabudowy mieszkaniowej wielorodzinnej  
i zamieszkania zbiorowego,  
tereny zabudowy zagrodowej,  
tereny rekreacyjno-wypoczynkowe,  
tereny mieszkaniowo-usługowe
- 70 dB / 65 dB  
tereny w strefie śródmiejskiej miast powyżej 100 tysięcy  
mieszkańców
- BUDYNEK**
- mieszkalny
- szkoła, przedszkole
- szpital, dom opieki społecznej
- inny
- POZOSTAŁE ELEMENTY**
- drogi ekspresowe, krajowe
- drogi wojewódzkie, powiatowe
- drogi pozostałe
- ekran akustyczny
- obiekty inżynieryjne
- tor tramwajowy
- tor kolejowy
- rzeka
- zbiornik wodny

źródło podkładu: geoportal.gov.pl



	1	2		3			
	4	5	6	7	8	9	
10	11	12	13	14	15	16	17
18	19	20	21	22	23	24	
		25	26	27	28	29	
			30	31	32		
			33	34	35		

arkusz 8  
/ 8 z 35 /



ul. Wiosny Ludów 54, 62-081 Przeźmierowo  
www.akustix.pl tel.: +48 61 625 68 00





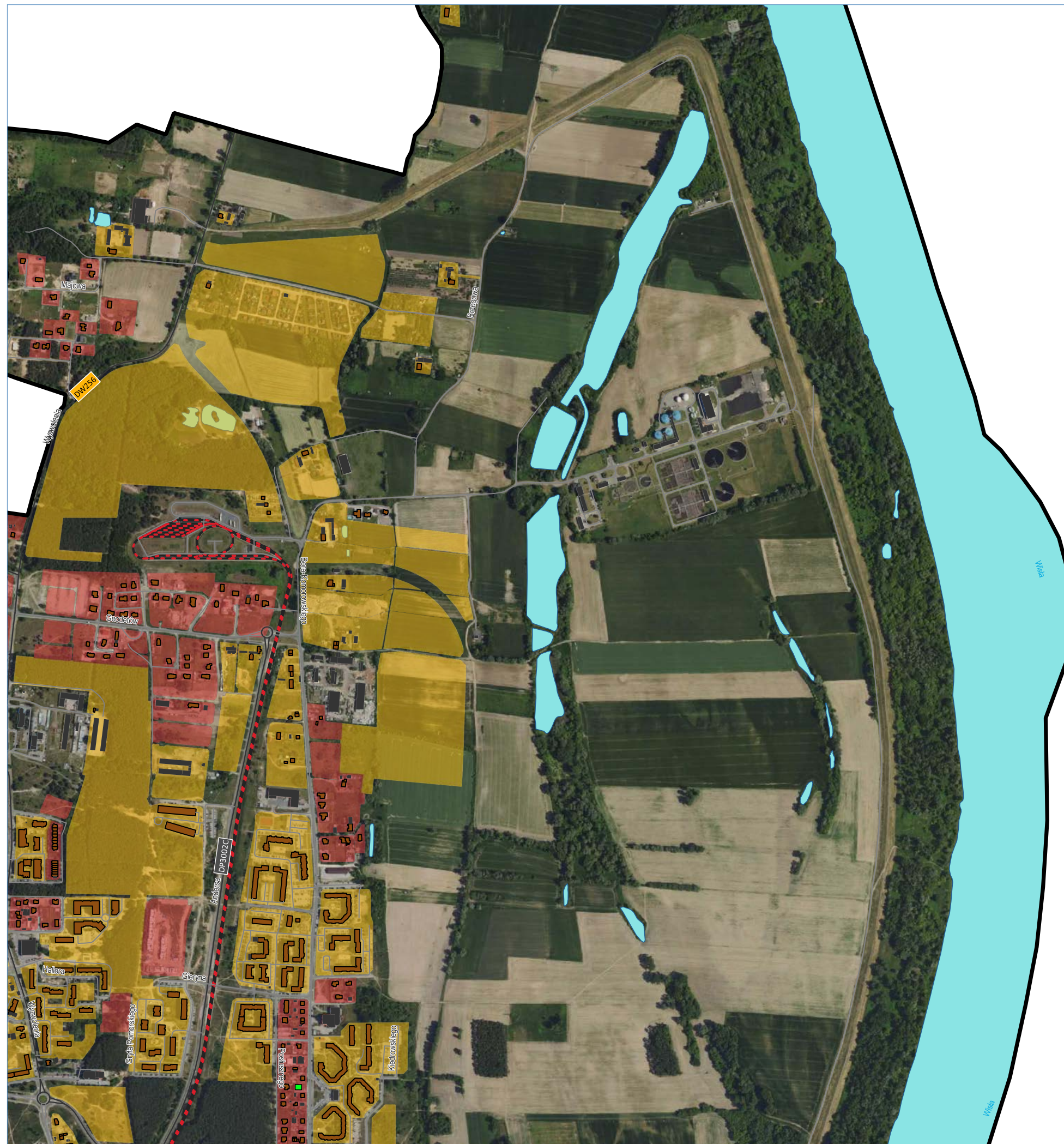

Miasto Bydgoszcz

ul. Jezuicka 1, 82-102 Bydgoszcz  
www.bydgoszcz.pl tel.: +58 58 58 913



Strategiczna Mapa Hałasu miasta Bydgoszczy 2022

**HAŁAS DROGOWY**  
mapa terenów objętych ochroną akustyczną

□ granica miasta (obszar objęty analizą)

DOPUSZCZALNY POZIOM HAŁASU WYRAŻONY WSKAŹNIKAMI  $L_{DWN} / L_N$

64 dB / 59 dB  
tereny zabudowy mieszkaniowej jednorodzinnej,  
tereny zabudowy związanej ze stałym lub czasowym  
pobytem dzieci i młodzieży,  
tereny domów opieki społecznej,  
tereny szpitali w miastach

68 dB / 59 dB  
tereny zabudowy mieszkaniowej wielorodzinnej  
i zamieszkania zbiorowego,  
tereny zabudowy zagrodowej,  
tereny rekreacyjno-wypoczynkowe,  
tereny mieszkaniowo-usługowe

70 dB / 65 dB  
tereny w strefie śródmiejskiej miast powyżej 100 tysięcy  
mieszkańców

**BUDYNEK**

■ mieszkalny  
■ szkoła, przedszkole  
■ szpital, dom opieki społecznej  
■ inny

**POZOSTAŁE ELEMENTY**

— drogi ekspresowe, krajowe  
— drogi wojewódzkie, powiatowe  
— drogi pozostałe  
— ekran akustyczny  
■ obiekty inżynierskie  
— tor tramwajowy  
— tor kolejowy  
— rzeka  
— zbiornik wodny

źródło podkładu: geoportal.gov.pl

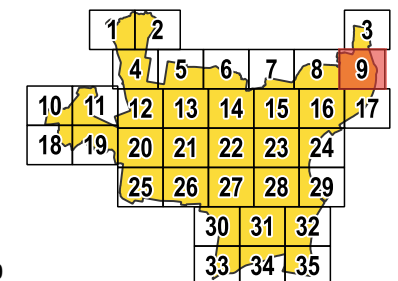

arkusz 9  
/ 9 z 35 /

**AKUSTIX**

ul. Wiosny Ludów 54, 62-081 Przeźmierowo  
www.akustix.pl tel.: +48 61 625 68 00

1:10 000 0 100 200 300 400 500 m



Strategiczna Mapa Hałasu miasta Bydgoszczy 2022

**HAŁAS DROGOWY**  
mapa terenów objętych ochroną akustyczną

- granica miasta (obszar objęty analizą)
  
- DOPUSZCZALNY POZIOM HAŁASU WYRAŻONY WSKAŹNIKAMI  $L_{DWN} / L_N$**
- 64 dB / 59 dB  
tereny zabudowy mieszkaniowej jednorodzinnej,  
tereny zabudowy związanej ze stałym lub czasowym pobytem dzieci i młodzieży,  
tereny domów opieki społecznej,  
tereny szpitali w miastach
- 68 dB / 59 dB  
tereny zabudowy mieszkaniowej wielorodzinnej i zamieszkania zbiorowego,  
tereny zabudowy zagrodowej,  
tereny rekreacyjno-wypoczynkowe,  
tereny mieszkaniowo-usługowe
- 70 dB / 65 dB  
tereny w strefie śródmiejskiej miast powyżej 100 tysięcy mieszkańców
  
- BUDYNEK**
- mieszkalny
- szkoła, przedszkole
- szpital, dom opieki społecznej
- inny
  
- POZOSTAŁE ELEMENTY**
- drogi ekspresowe, krajowe
- drogi wojewódzkie, powiatowe
- drogi pozostałe
- ekran akustyczny
- obiekty inżynierijne
- tor tramwajowy
- tor kolejowy
- rzeka
- zbiornik wodny

źródło podkładu: geoportal.gov.pl

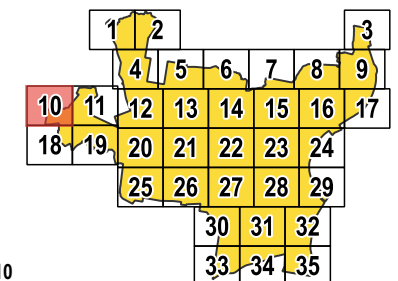
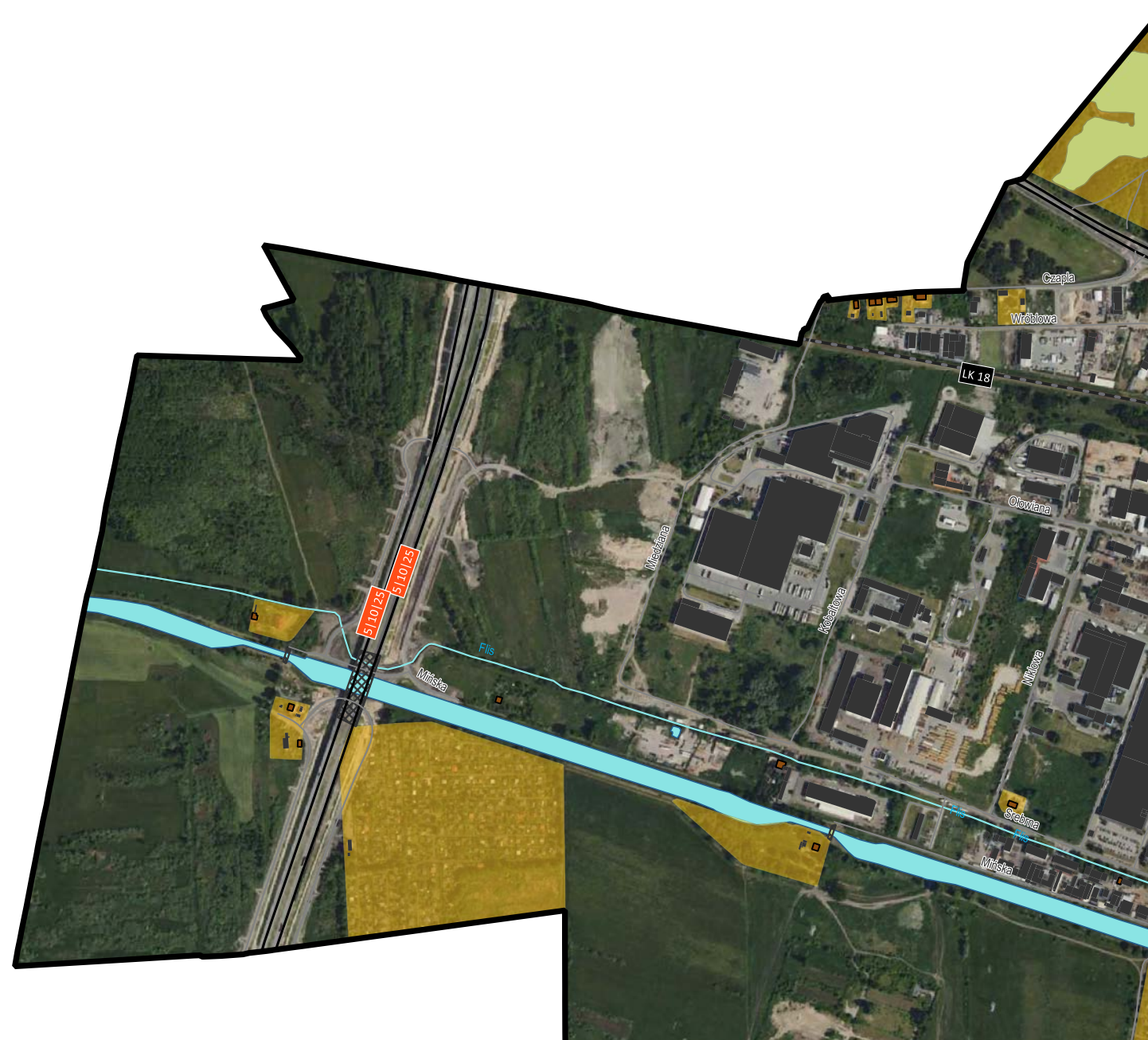

arkusz 10  
/ 10 z 35 /



ul. Wiosny Ludów 54, 62-081 Przeźmierowo  
www.akustix.pl tel.: +48 61 625 68 00

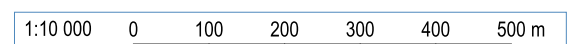



Miasto Bydgoszcz

ul. Jezuicka 1, 82-102 Bydgoszcz  
www.bydgoszcz.pl tel.: +58 58 58 913



Strategiczna Mapa Hałasu miasta Bydgoszczy 2022

**HAŁAS DROGOWY**  
mapa terenów objętych ochroną akustyczną

- granica miasta (obszar objęty analizą)
- DOPUSZCZALNY POZIOM HAŁASU WYRAŻONY WSKAŹNIKAMI  $L_{DWN} / L_N$**
- 64 dB / 59 dB  
tereny zabudowy mieszkaniowej jednorodzinnej,  
tereny zabudowy związanej ze stałym lub czasowym pobytem dzieci i młodzieży,  
tereny domów opieki społecznej,  
tereny szpitali w miastach
- 68 dB / 59 dB  
tereny zabudowy mieszkaniowej wielorodzinnej i zamieszkania zbiorowego,  
tereny zabudowy zagrodowej,  
tereny rekreacyjno-wypoczynkowe,  
tereny mieszkaniowo-usługowe
- 70 dB / 65 dB  
tereny w strefie śródmiejskiej miast powyżej 100 tysięcy mieszkańców
- BUDYNEK**
- mieszkalny
- szkoła, przedszkole
- szpital, dom opieki społecznej
- inny
- POZOSTAŁE ELEMENTY**
- drogi ekspresowe, krajowe
- drogi wojewódzkie, powiatowe
- drogi pozostałe
- ekran akustyczny
- obiekty inżynierijne
- tor tramwajowy
- tor kolejowy
- rzeka
- zbiornik wodny

źródło podkładu: geoportal.gov.pl

	1	2				3	
	4	5	6	7	8	9	
10	11	12	13	14	15	16	17
18	19	20	21	22	23	24	
		25	26	27	28	29	
			30	31	32		
			33	34	35		

arkusz 11 / 11 z 35 /



ul. Wiosny Ludów 54, 62-081 Przeźmierowo  
www.akustix.pl tel.: +48 61 625 68 00





Miasto Bydgoszcz

ul. Jezuicka 1, 82-102 Bydgoszcz  
www.bydgoszcz.pl tel.: +58 58 58 913



Strategiczna Mapa Hałasu miasta Bydgoszczy 2022

**HAŁAS DROGOWY**  
mapa terenów objętych ochroną akustyczną

□ granica miasta (obszar objęty analizą)

DOPUSZCZALNY POZIOM HAŁASU WYRAŻONY WSKAŹNIKAMI  
 $L_{DWN} / L_N$

64 dB / 59 dB  
tereny zabudowy mieszkaniowej jednorodzinnej,  
tereny zabudowy związanej ze stałym lub czasowym  
pobytem dzieci i młodzieży,  
tereny domów opieki społecznej,  
tereny szpitali w miastach

68 dB / 59 dB  
tereny zabudowy mieszkaniowej wielorodzinnej  
i zamieszkania zbiorowego,  
tereny zabudowy zagrodowej,  
tereny rekreacyjno-wypoczynkowe,  
tereny mieszkaniowo-usługowe

70 dB / 65 dB  
tereny w strefie śródmiejskiej miast powyżej 100 tysięcy  
mieszkańców

BUDYNEK

■ mieszkalny

■ szkoła, przedszkole

■ szpital, dom opieki społecznej

■ inny

POZOSTAŁE ELEMENTY

— drogi ekspresowe, krajowe

— drogi wojewódzkie, powiatowe

— drogi pozostałe

— ekran akustyczny

■ obiekty inżynierskie

— tor tramwajowy

— tor kolejowy

— rzeka

— zbiornik wodny

źródło podkładu: geoportal.gov.pl

	1	2		3
	4	5	6	7
10	11	12	13	14
18	19	20	21	22
		25	26	27
			30	31
			33	34
				35

arkusz 12  
/ 12 z 35 /

**AKUSTIX**

ul. Wiosny Ludów 54, 62-081 Przeźmierowo  
www.akustix.pl tel.: +48 61 625 68 00

1:10 000 0 100 200 300 400 500 m



Miasto Bydgoszcz

ul. Jezuicka 1, 82-102 Bydgoszcz  
www.bydgoszcz.pl tel.: +58 58 58 913



Strategiczna Mapa Hałasu miasta Bydgoszczy 2022

**HAŁAS DROGOWY**  
mapa terenów objętych ochroną akustyczną

- granica miasta (obszar objęty analizą)
- DOPUSZCZALNY POZIOM HAŁASU WYRAŻONY WSKAŹNIKAMI  $L_{DWN} / L_N$**
- 64 dB / 59 dB  
tereny zabudowy mieszkaniowej jednorodzinnej,  
tereny zabudowy związanej ze stałym lub czasowym pobytem dzieci i młodzieży,  
tereny domów opieki społecznej,  
tereny szpitali w miastach
- 68 dB / 59 dB  
tereny zabudowy mieszkaniowej wielorodzinnej i zamieszkania zbiorowego,  
tereny zabudowy zagrodowej,  
tereny rekreacyjno-wypoczynkowe,  
tereny mieszkaniowo-usługowe
- 70 dB / 65 dB  
tereny w strefie śródmiejskiej miast powyżej 100 tysięcy mieszkańców
- BUDYNEK**
- mieszkalny
- szkoła, przedszkole
- szpital, dom opieki społecznej
- inny
- POZOSTAŁE ELEMENTY**
- drogi ekspresowe, krajowe
- drogi wojewódzkie, powiatowe
- drogi pozostałe
- ekran akustyczny
- obiekty inżynierskie
- tor tramwajowy
- tor kolejowy
- rzeka
- zbiornik wodny

źródło podkładu: geoportal.gov.pl

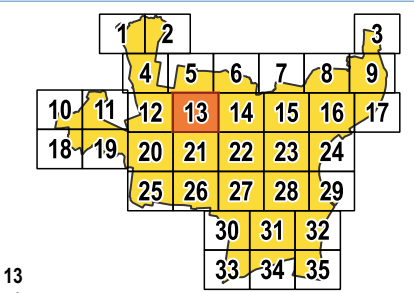

arkusz 13 / 13 z 35 /



ul. Wiosny Ludów 54, 62-081 Przeźmierowo  
www.akustix.pl tel.: +48 61 625 68 00



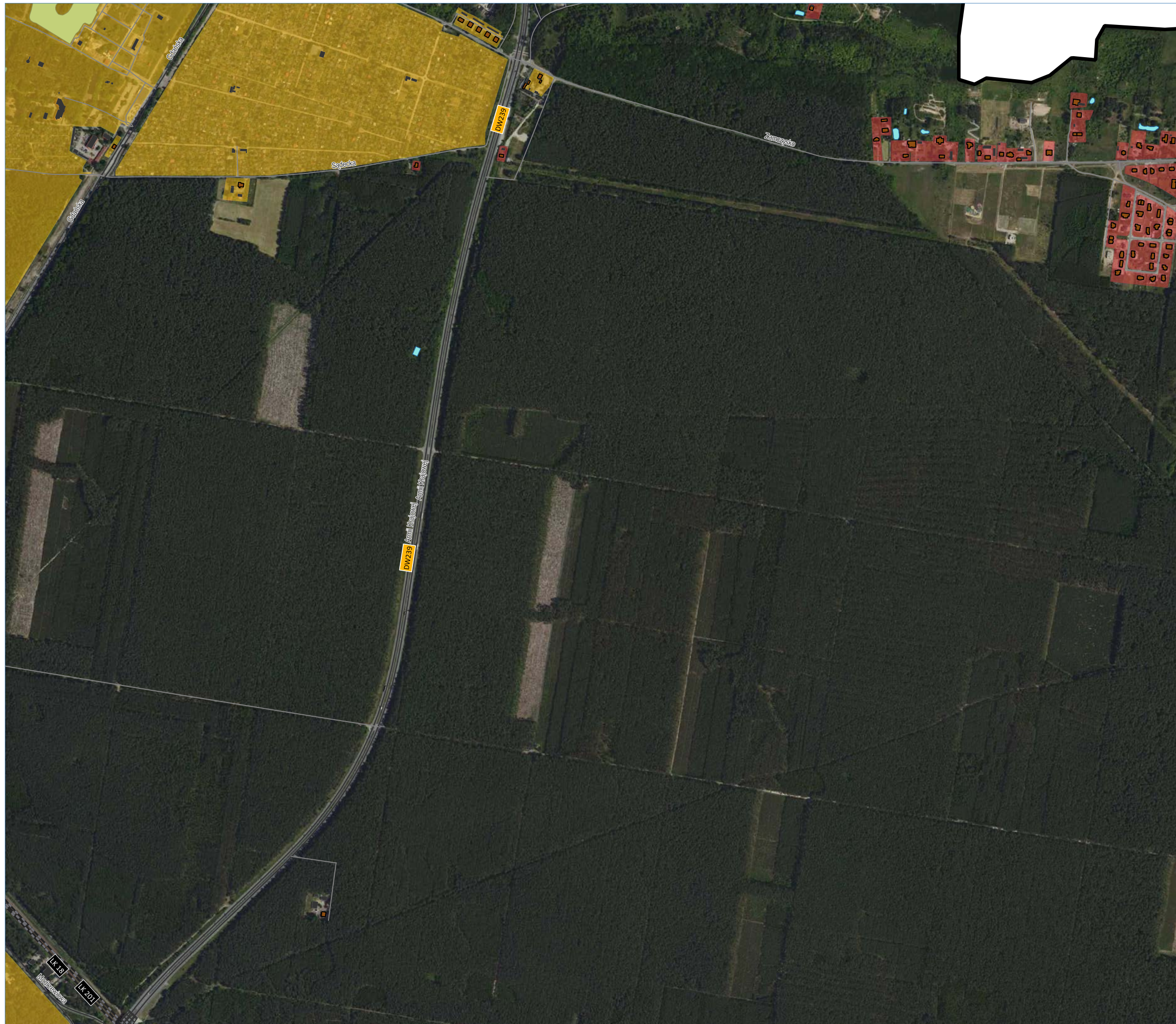

Miasto Bydgoszcz

ul. Jezuicka 1, 82-102 Bydgoszcz  
www.bydgoszcz.pl tel.: +58 58 58 913



Strategiczna Mapa Hałasu miasta Bydgoszczy 2022

**HAŁAS DROGOWY**  
mapa terenów objętych ochroną akustyczną

- granica miasta (obszar objęty analizą)
- DOPUSZCZALNY POZIOM HAŁASU WYRAŻONY WSKAŹNIKAMI  $L_{DWN} / L_N$**
- 64 dB / 59 dB  
tereny zabudowy mieszkaniowej jednorodzinnej,  
tereny zabudowy związanej ze stałym lub czasowym pobytem dzieci i młodzieży,  
tereny domów opieki społecznej,  
tereny szpitali w miastach
- 68 dB / 59 dB  
tereny zabudowy mieszkaniowej wielorodzinnej i zamieszkania zbiorowego,  
tereny zabudowy zagrodowej,  
tereny rekreacyjno-wypoczynkowe,  
tereny mieszkaniowo-usługowe
- 70 dB / 65 dB  
tereny w strefie śródmiejskiej miast powyżej 100 tysięcy mieszkańców
- BUDYNEK**
- mieszkalny
- szkoła, przedszkole
- szpital, dom opieki społecznej
- inny
- POZOSTAŁE ELEMENTY**
- drogi ekspresowe, krajowe
- drogi wojewódzkie, powiatowe
- drogi pozostałe
- ekran akustyczny
- obiekty inżynierskie
- tor tramwajowy
- tor kolejowy
- rzeka
- zbiornik wodny

źródło podkładu: geoportal.gov.pl

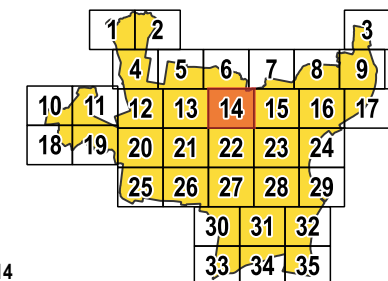

arkusz 14  
/ 14 z 35 /



ul. Wiosny Ludów 54, 62-081 Przeźmierowo  
www.akustix.pl tel.: +48 61 625 68 00

1:10 000 0 100 200 300 400 500 m



Miasto Bydgoszcz

ul. Jezuicka 1, 82-102 Bydgoszcz  
www.bydgoszcz.pl tel.: +58 58 58 913



Strategiczna Mapa Hałasu miasta Bydgoszczy 2022

**HAŁAS DROGOWY**  
mapa terenów objętych ochroną akustyczną

granica miasta (obszar objęty analizą)

DOPUSZCZALNY POZIOM HAŁASU WYRAŻONY WSKAŹNIKAMI  $L_{DWN} / L_N$

64 dB / 59 dB  
tereny zabudowy mieszkaniowej jednorodzinnej,  
tereny zabudowy związanej ze stałym lub czasowym  
pobytem dzieci i młodzieży,  
tereny domów opieki społecznej,  
tereny szpitali w miastach

68 dB / 59 dB  
tereny zabudowy mieszkaniowej wielorodzinnej  
i zamieszkania zbiorowego,  
tereny zabudowy zagrodowej,  
tereny rekreacyjno-wypoczynkowe,  
tereny mieszkaniowo-usługowe

70 dB / 65 dB  
tereny w strefie śródmiejskiej miast powyżej 100 tysięcy  
mieszkańców

**BUDYNEK**

mieszkalny

szkoła, przedszkole

szpital, dom opieki społecznej

inny

**POZOSTAŁE ELEMENTY**

drogi ekspresowe, krajowe

drogi wojewódzkie, powiatowe

drogi pozostałe

ekran akustyczny

obiekty inżynierskie

tor tramwajowy

tor kolejowy

rzeka

zbiornik wodny

źródło podkładu: geoportal.gov.pl

	1	2		3
	4	5	6	7
10	11	12	13	14
18	19	20	21	22
		25	26	27
			28	29
			30	31
			32	33
			34	35

arkusz 15  
/ 15 z 35 /

**AKUSTIX**

ul. Wiosny Ludów 54, 62-081 Przeźmierowo  
www.akustix.pl tel.: +48 61 625 68 00

1:10 000 0 100 200 300 400 500 m

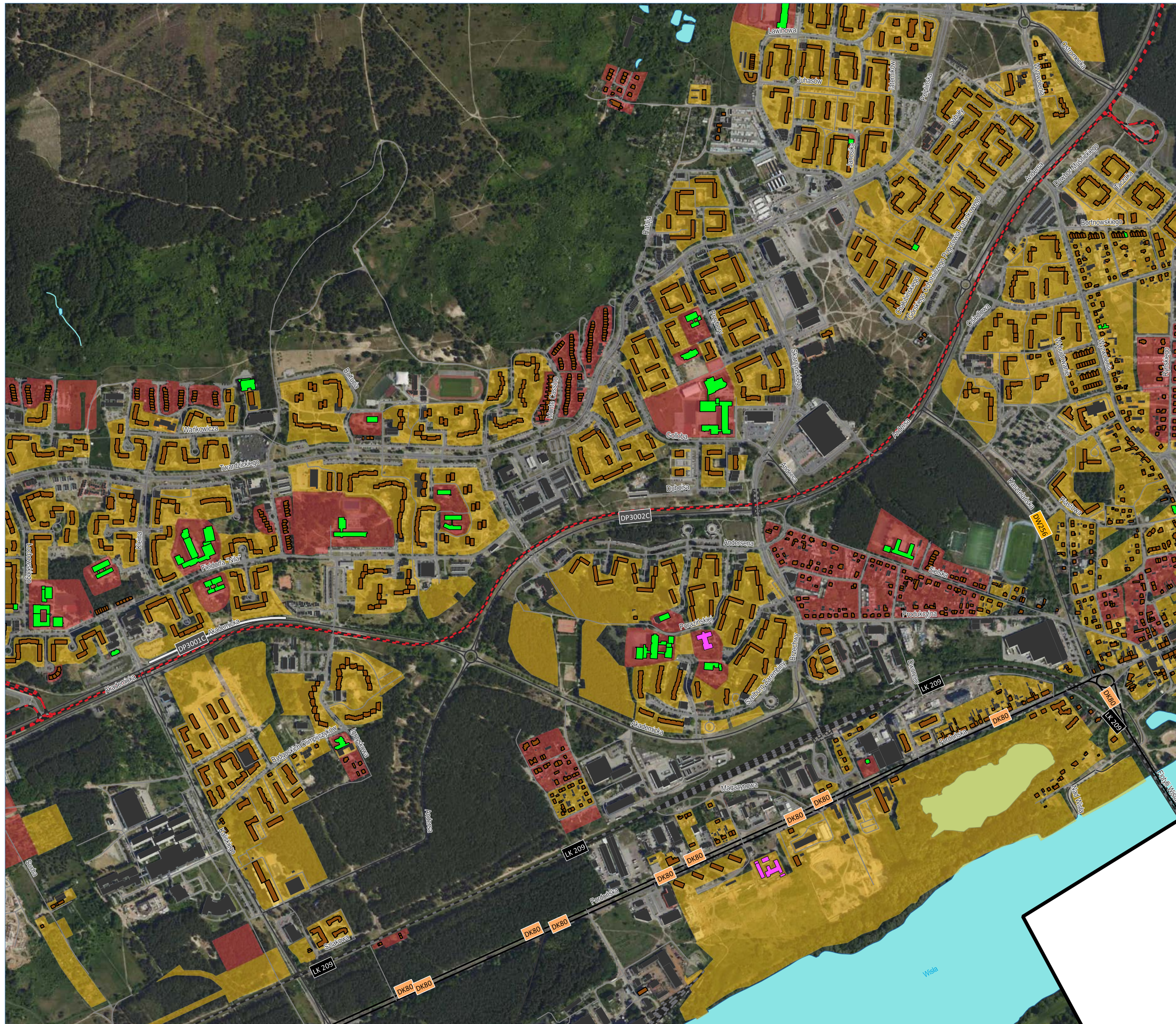

Miasto Bydgoszcz

ul. Jezuicka 1, 82-102 Bydgoszcz  
www.bydgoszcz.pl tel.: +58 58 58 913



Strategiczna Mapa Hałasu miasta Bydgoszczy 2022

**HAŁAS DROGOWY**  
mapa terenów objętych ochroną akustyczną

granica miasta (obszar objęty analizą)

DOPUSZCZALNY POZIOM HAŁASU WYRAŻONY WSKAŹNIKAMI  $L_{DOWN} / L_N$

64 dB / 59 dB  
tereny zabudowy mieszkaniowej jednorodzinnej,  
tereny zabudowy związanej ze stałym lub czasowym  
pobytem dzieci i młodzieży,  
tereny domów opieki społecznej,  
tereny szpitali w miastach

68 dB / 59 dB  
tereny zabudowy mieszkaniowej wielorodzinnej  
i zamieszkania zbiorowego,  
tereny zabudowy zagrodowej,  
tereny rekreacyjno-wypoczynkowe,  
tereny mieszkaniowo-usługowe

70 dB / 65 dB  
tereny w strefie śródmiejskiej miast powyżej 100 tysięcy  
mieszkańców

**BUDYNEK**

- mieszkalny
- szkoła, przedszkole
- szpital, dom opieki społecznej
- inny

**POZOSTAŁE ELEMENTY**

- drogi ekspresowe, krajowe
- drogi wojewódzkie, powiatowe
- drogi pozostałe
- ekran akustyczny
- obiekty inżynierskie
- tor tramwajowy
- tor kolejowy
- rzeka
- zbiornik wodny

źródło podkładu: geoportal.gov.pl

	1	2		3
	4	5	6	7
10	11	12	13	14
18	19	20	21	22
		25	26	27
			30	31
			33	34
			35	

arkusz 16  
/ 16 z 35 /



ul. Wiosny Ludów 54, 62-081 Przeźmierowo  
www.akustix.pl tel.: +48 61 625 68 00

1:10 000 0 100 200 300 400 500 m



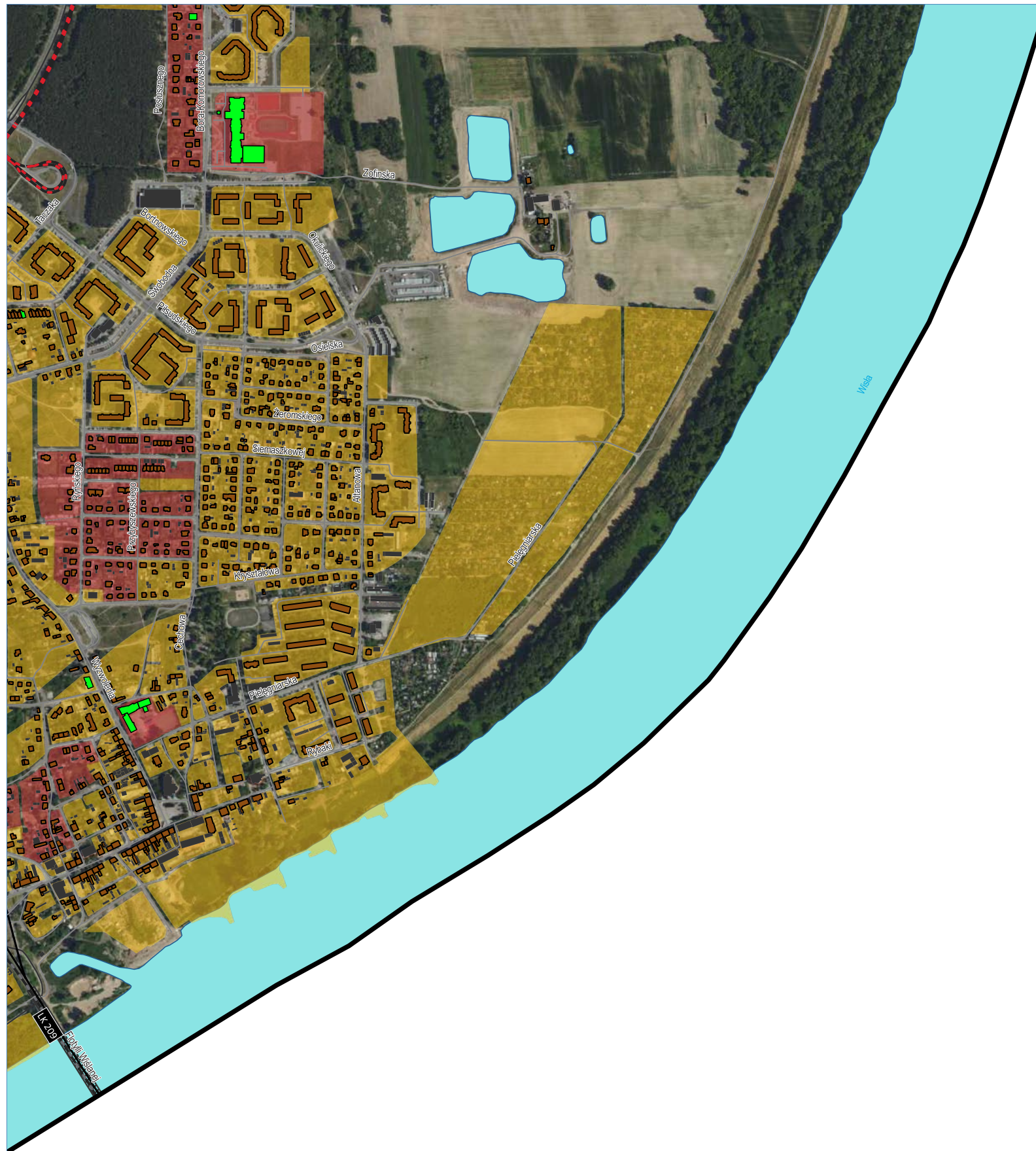

Miasto Bydgoszcz

ul. Jezuicka 1, 82-102 Bydgoszcz  
www.bydgoszcz.pl tel.: +58 58 58 913



Strategiczna Mapa Hałasu miasta Bydgoszczy 2022

**HAŁAS DROGOWY**  
mapa terenów objętych ochroną akustyczną

□ granica miasta (obszar objęty analizą)

DOPUSZCZALNY POZIOM HAŁASU WYRAŻONY WSKAŹNIKAMI  $L_{DWN} / L_N$

64 dB / 59 dB  
tereny zabudowy mieszkaniowej jednorodzinnej,  
tereny zabudowy związanej ze stałym lub czasowym  
pobytem dzieci i młodzieży,  
tereny domów opieki społecznej,  
tereny szpitali w miastach

68 dB / 59 dB  
tereny zabudowy mieszkaniowej wielorodzinnej  
i zamieszkania zbiorowego,  
tereny zabudowy zagrodowej,  
tereny rekreacyjno-wypoczynkowe,  
tereny mieszkaniowo-usługowe

70 dB / 65 dB  
tereny w strefie śródmiejskiej miast powyżej 100 tysięcy  
mieszkańców

**BUDYNEK**

■ mieszkalny  
■ szkoła, przedszkole  
■ szpital, dom opieki społecznej  
■ inny

**POZOSTAŁE ELEMENTY**

— drogi ekspresowe, krajowe  
— drogi wojewódzkie, powiatowe  
— drogi pozostałe  
— ekran akustyczny  
▨ obiekty inżynierskie  
— tor tramwajowy  
— tor kolejowy  
~ rzeka  
● zbiornik wodny

źródło podkładu: geoportal.gov.pl

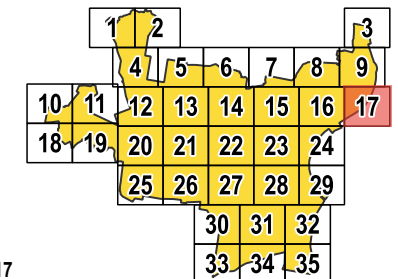

arkusz 17  
/ 17 z 35 /

**AKUSTIX**

ul. Wiosny Ludów 54, 62-081 Przeźmierowo  
www.akustix.pl tel.: +48 61 625 68 00

1:10 000 0 100 200 300 400 500 m

Miasto Bydgoszcz

ul. Jezuicka 1, 82-102 Bydgoszcz  
www.bydgoszcz.pl tel.: +58 58 58 913



Strategiczna Mapa Hałasu miasta Bydgoszczy 2022

**HAŁAS DROGOWY**  
mapa terenów objętych ochroną akustyczną

- granica miasta (obszar objęty analizą)
- DOPUSZCZALNY POZIOM HAŁASU WYRAŻONY WSKAŹNIKAMI  $L_{DWN} / L_N$** 
  - 64 dB / 59 dB  
tereny zabudowy mieszkaniowej jednorodzinnej,  
tereny zabudowy związanej ze stałym lub czasowym pobytem dzieci i młodzieży,  
tereny domów opieki społecznej,  
tereny szpitali w miastach
  - 68 dB / 59 dB  
tereny zabudowy mieszkaniowej wielorodzinnej i zamieszkania zbiorowego,  
tereny zabudowy zagrodowej,  
tereny rekreacyjno-wypoczynkowe,  
tereny mieszkaniowo-usługowe
  - 70 dB / 65 dB  
tereny w strefie śródmiejskiej miast powyżej 100 tysięcy mieszkańców
- BUDYNEK**
  - mieszkalny
  - szkoła, przedszkole
  - szpital, dom opieki społecznej
  - inny
- POZOSTAŁE ELEMENTY**
  - drogi ekspresowe, krajowe
  - drogi wojewódzkie, powiatowe
  - drogi pozostałe
  - ekran akustyczny
  - obiekty inżynierijne
  - tor tramwajowy
  - tor kolejowy
  - rzeka
  - zbiornik wodny

źródło podkładu: geoportal.gov.pl

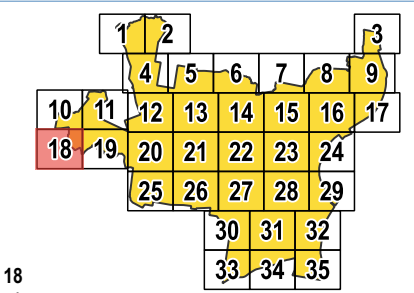
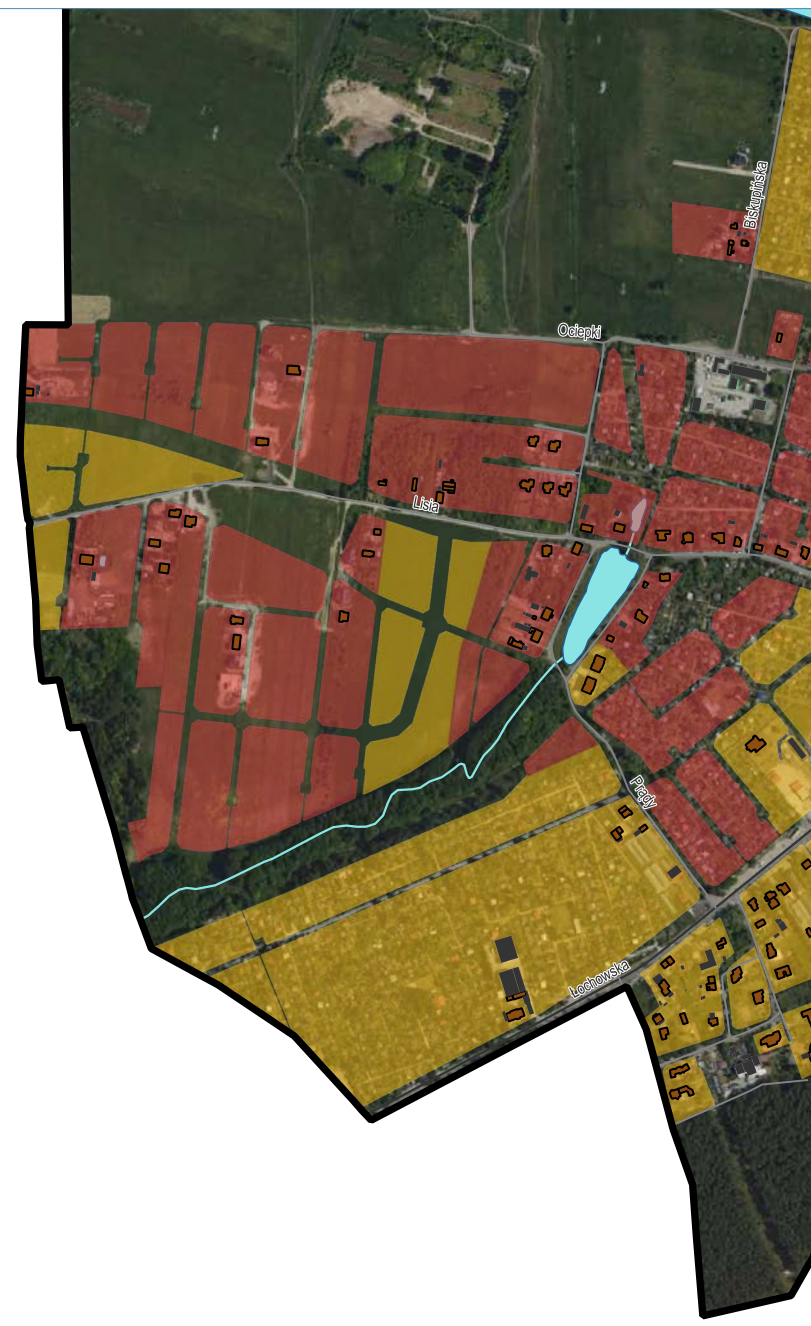

arkusz 18  
/ 18 z 35 /



ul. Wiosny Ludów 54, 62-081 Przeźmierowo  
www.akustix.pl tel.: +48 61 625 68 00



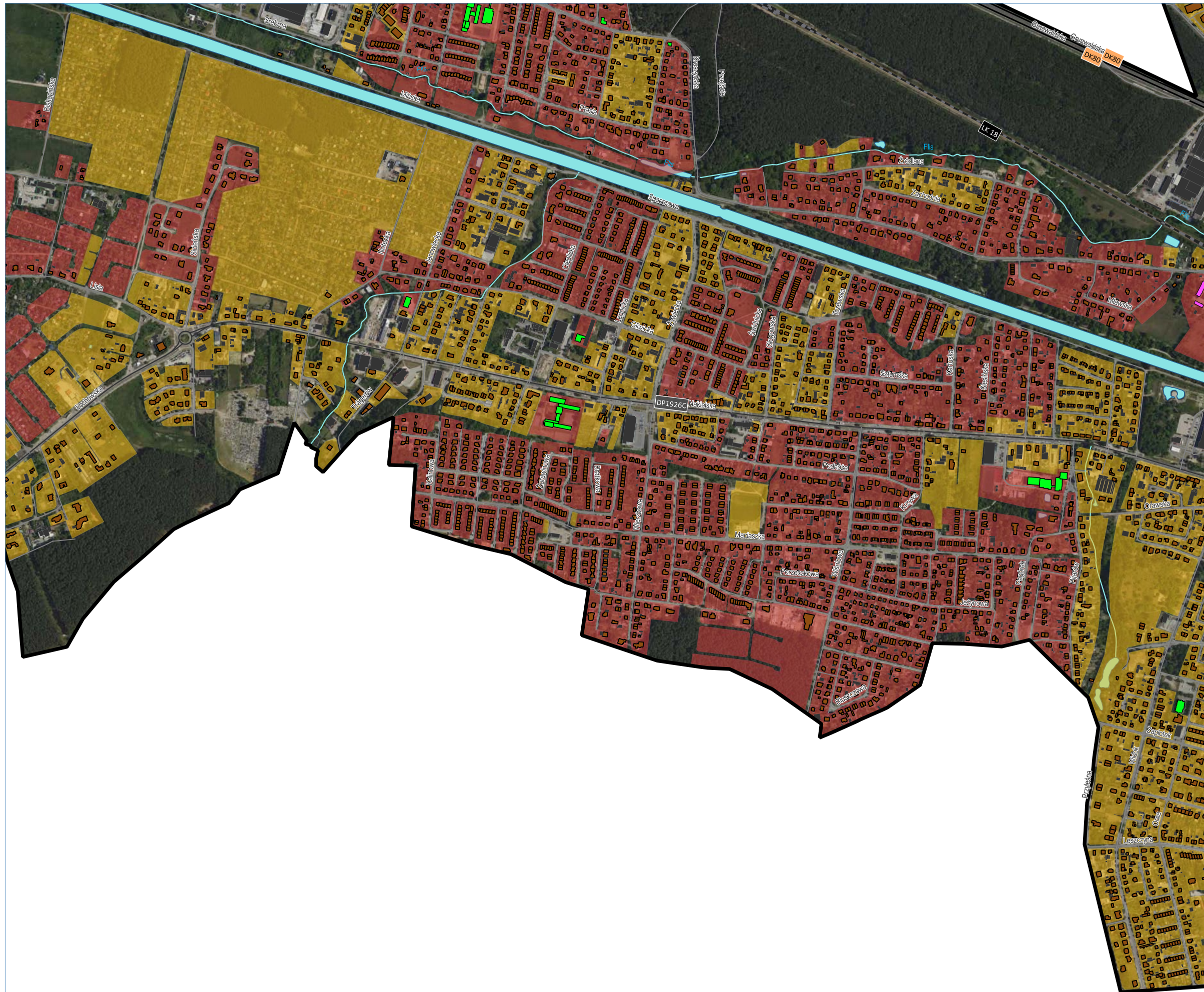

Miasto Bydgoszcz

ul. Jezuicka 1, 82-102 Bydgoszcz  
www.bydgoszcz.pl tel.: +58 58 58 913



Strategiczna Mapa Hałasu miasta Bydgoszczy 2022

**HAŁAS DROGOWY**  
mapa terenów objętych ochroną akustyczną

granica miasta (obszar objęty analizą)

DOPUSZCZALNY POZIOM HAŁASU WYRAŻONY WSKAŹNIKAMI L<sub>DWN</sub> / L<sub>N</sub>

64 dB / 59 dB  
tereny zabudowy mieszkaniowej jednorodzinnej,  
tereny zabudowy związanej ze stałym lub czasowym  
pobytem dzieci i młodzieży,  
tereny domów opieki społecznej,  
tereny szpitali w miastach

68 dB / 59 dB  
tereny zabudowy mieszkaniowej wielorodzinnej  
i zamieszkania zbiorowego,  
tereny zabudowy zagrodowej,  
tereny rekreacyjno-wypoczynkowe,  
tereny mieszkaniowo-usługowe

70 dB / 65 dB  
tereny w strefie śródmiejskiej miast powyżej 100 tysięcy  
mieszkańców

BUDYNEK

- mieszkalny
- szkoła, przedszkole
- szpital, dom opieki społecznej
- inny

POZOSTAŁE ELEMENTY

- drogi ekspresowe, krajowe
- drogi wojewódzkie, powiatowe
- drogi pozostałe
- ekran akustyczny
- ▨ obiekty inżynierijne
- tor tramwajowy
- tor kolejowy
- rzeka
- zbiornik wodny

źródło podkładu: geoportal.gov.pl

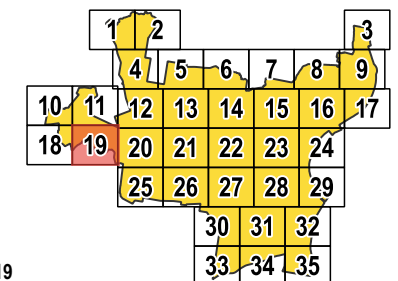

arkusz 19  
/ 19 z 35 /

**AKUSTIX**

ul. Wiosny Ludów 54, 62-081 Przeźmierowo  
www.akustix.pl tel.: +48 61 625 68 00

1:10 000 0 100 200 300 400 500 m

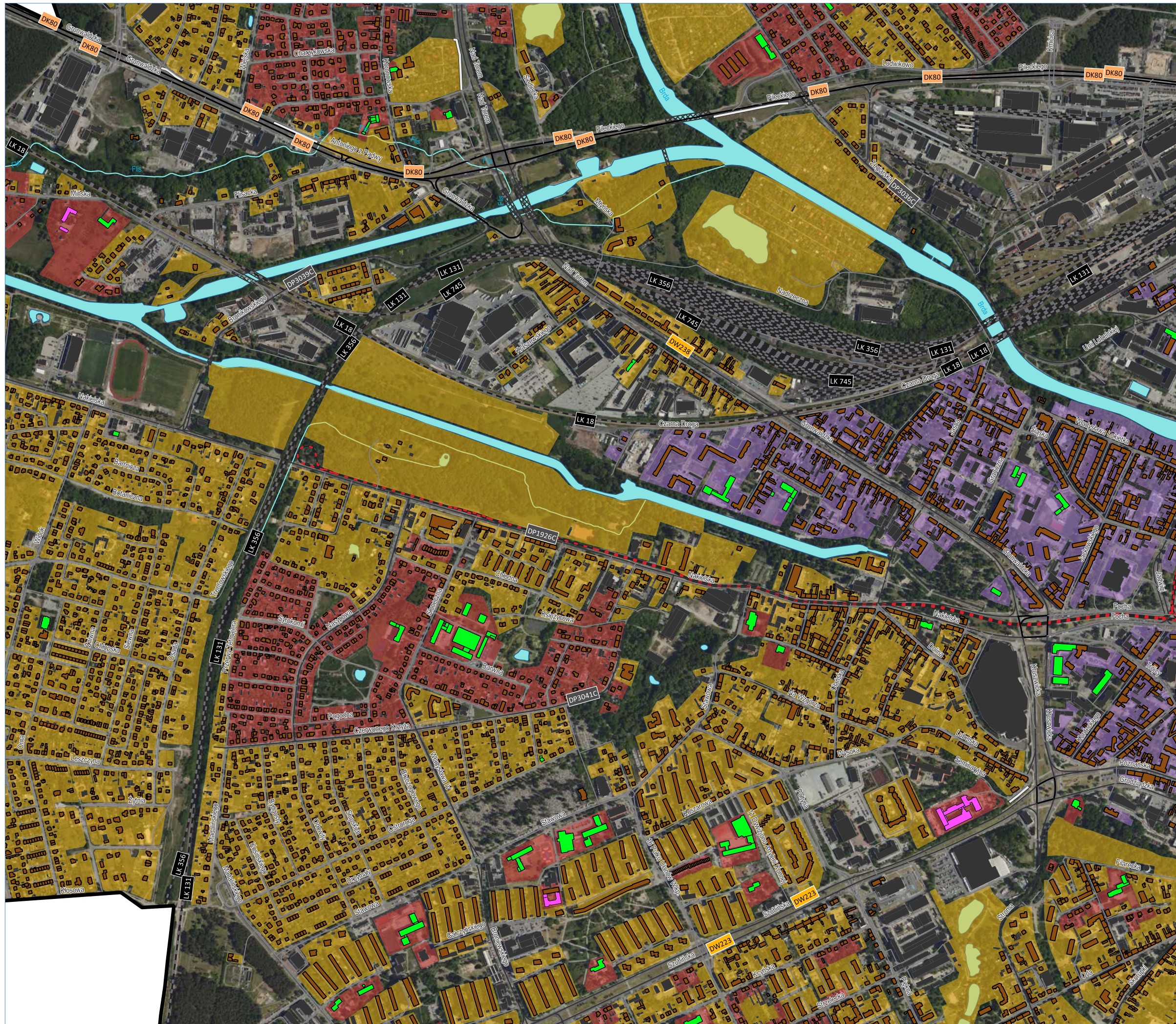

Miasto Bydgoszcz



ul. Jezuitka 1, 82-102 Bydgoszcz  
www.bydgoszcz.pl tel.: +58 58 58 913

Strategiczna Mapa Hałasu miasta Bydgoszczy 2022

**HAŁAS DROGOWY**  
mapa terenów objętych ochroną akustyczną

- granica miasta (obszar objęty analizą)
- DOPUSZCZALNY POZIOM HAŁASU WYRAŻONY WSKAŹNIKAMI L<sub>DWN</sub> / L<sub>N</sub>**
- 64 dB / 59 dB  
tereny zabudowy mieszkaniowej jednorodzinnej,  
tereny zabudowy związanej ze stałym lub czasowym pobytem dzieci i młodzieży,  
tereny domów opieki społecznej,  
tereny szpitali w miastach
- 68 dB / 59 dB  
tereny zabudowy mieszkaniowej wielorodzinnej i zamieszkania zbiorowego,  
tereny zabudowy zagrodowej,  
tereny rekreacyjno-wypoczynkowe,  
tereny mieszkaniowo-usługowe
- 70 dB / 65 dB  
tereny w strefie śródmiejskiej miast powyżej 100 tysięcy mieszkańców
- BUDYNEK**
- mieszkalny
- szkoła, przedszkole
- szpital, dom opieki społecznej
- inny
- POZOSTAŁE ELEMENTY**
- drogi ekspresowe, krajowe
- drogi wojewódzkie, powiatowe
- drogi pozostałe
- ekran akustyczny
- obiekty inżynierskie
- tor tramwajowy
- tor kolejowy
- rzeka
- zbiornik wodny

źródło podkładu: geoportal.gov.pl

	1	2		3			
	4	5	6	7	8	9	
10	11	12	13	14	15	16	17
18	19	20	21	22	23	24	
		25	26	27	28	29	
			30	31	32		
			33	34	35		

arkusz 20 / 20 z 35 /



ul. Wiosny Ludów 54, 62-081 Przeźmierowo  
www.akustix.pl tel.: +48 61 625 68 00



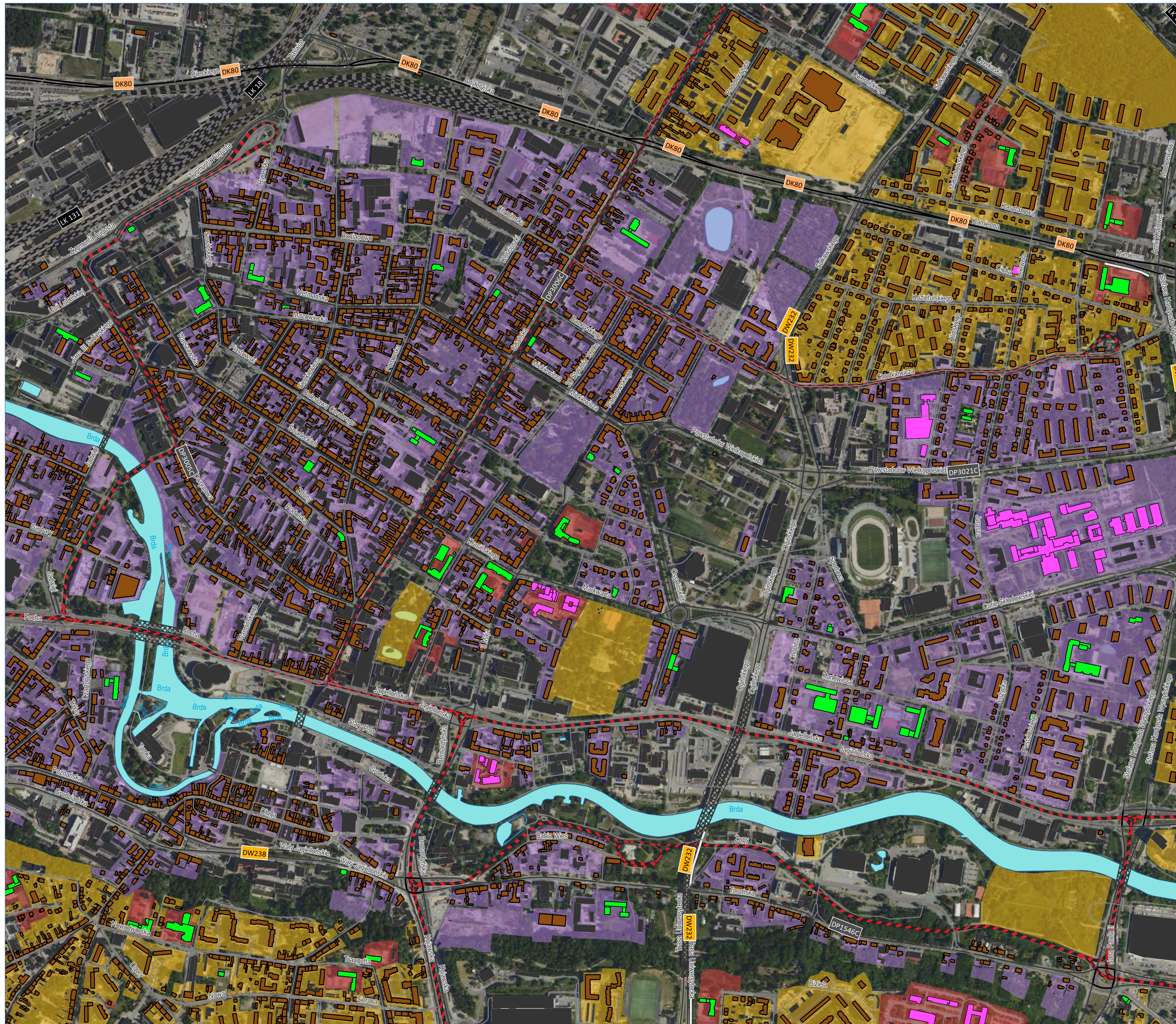

Miasto Bydgoszcz



ul. Jezuitka 1, 82-102 Bydgoszcz  
www.bydgoszcz.pl tel.: +58 58 58 913

Strategiczna Mapa Hałasu miasta Bydgoszczy 2022

**HAŁAS DROGOWY**  
mapa terenów objętych ochroną akustyczną

- granica miasta (obszar objęty analizą)
  - DOPUSZCZALNY POZIOM HAŁASU WYRAŻONY WSKAŹNIKAMI L<sub>DOWN</sub> / L<sub>N</sub>**
    - 64 dB / 59 dB  
tereny zabudowy mieszkaniowej jednorodzinnej,  
tereny zabudowy związanej ze stałym lub czasowym pobytem dzieci i młodzieży,  
tereny domów opieki społecznej,  
tereny szpitali w miastach
    - 68 dB / 59 dB  
tereny zabudowy mieszkaniowej wielorodzinnej i zamieszkania zbiorowego,  
tereny zabudowy zagrodowej,  
tereny rekreacyjno-wypoczynkowe,  
tereny mieszkaniowo-usługowe
    - 70 dB / 65 dB  
tereny w strefie śródmiejskiej miast powyżej 100 tysięcy mieszkańców
  - BUDYNEK**
    - mieszkalny
    - szkoła, przedszkole
    - szpital, dom opieki społecznej
    - inny
  - POZOSTAŁE ELEMENTY**
    - drogi ekspresowe, krajowe
    - drogi wojewódzkie, powiatowe
    - drogi pozostałe
    - ekran akustyczny
    - obiekty inżynierskie
    - tor tramwajowy
    - tor kolejowy
    - rzeka
    - zbiornik wodny
- źródło podkładu: geoportal.gov.pl

	1	2		3
	4	5	6	7
10	11	12	13	14
18	19	20	21	22
		25	26	27
			30	31
			33	34
			32	35

arkusz 21 / 21 z 35 /



ul. Wiosny Ludów 54, 62-081 Przeźmierowo  
www.akustix.pl tel.: +48 61 625 68 00



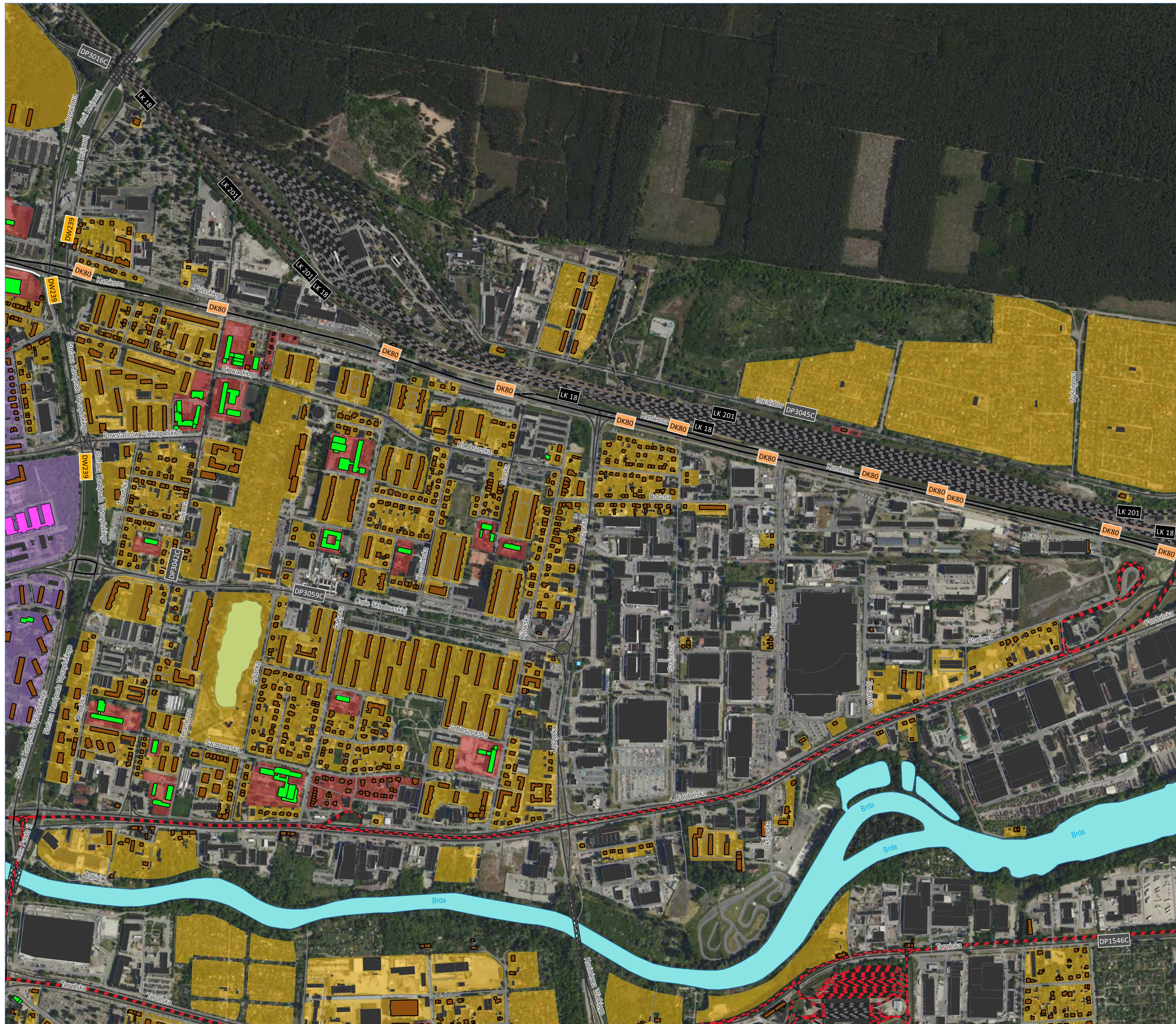

Miasto Bydgoszcz

ul. Jezuitka 1, 82-102 Bydgoszcz  
www.bydgoszcz.pl tel.: +58 58 58 913



Strategiczna Mapa Hałasu miasta Bydgoszczy 2022

**HAŁAS DROGOWY**  
mapa terenów objętych ochroną akustyczną

granica miasta (obszar objęty analizą)

DOPUSZCZALNY POZIOM HAŁASU WYRAŻONY WSKAŹNIKAMI  
 $L_{DWN} / L_N$

64 dB / 59 dB  
tereny zabudowy mieszkaniowej jednorodzinnej,  
tereny zabudowy związanej ze stałym lub czasowym  
pobytem dzieci i młodzieży,  
tereny domów opieki społecznej,  
tereny szpitali w miastach

68 dB / 59 dB  
tereny zabudowy mieszkaniowej wielorodzinnej  
i zamieszkania zbiorowego,  
tereny zabudowy zagrodowej,  
tereny rekreacyjno-wypoczynkowe,  
tereny mieszkaniowo-usługowe

70 dB / 65 dB  
tereny w strefie śródmiejskiej miast powyżej 100 tysięcy  
mieszkańców

**BUDYNEK**

mieszkalny  
szkoła, przedszkole  
szpital, dom opieki społecznej  
inny

**POZOSTAŁE ELEMENTY**

drogi ekspresowe, krajowe  
drogi wojewódzkie, powiatowe  
drogi pozostałe  
ekran akustyczny  
obiekty inżynierskie  
tor tramwajowy  
tor kolejowy  
rzeka  
zbiornik wodny

źródło podkładu: geoportal.gov.pl

	1	2		3
	4	5	6	7
10	11	12	13	14
18	19	20	21	22
		25	26	27
			30	31
			33	34
				35

arkusz 22  
/ 22 z 35 /

**AKUSTIX**

ul. Wiosny Ludów 54, 62-081 Przeźmierowo  
www.akustix.pl tel.: +48 61 625 68 00

1:10 000 0 100 200 300 400 500 m



Miasto Bydgoszcz

ul. Jezuicka 1, 82-102 Bydgoszcz  
www.bydgoszcz.pl tel.: +58 58 58 913



Strategiczna Mapa Hałasu miasta Bydgoszczy 2022

**HAŁAS DROGOWY**  
mapa terenów objętych ochroną akustyczną

granica miasta (obszar objęty analizą)

DOPUSZCZALNY POZIOM HAŁASU WYRAŻONY WSKAŹNIKAMI  
L<sub>DWN</sub> / L<sub>N</sub>

64 dB / 59 dB  
tereny zabudowy mieszkaniowej jednorodzinnej,  
tereny zabudowy związanej ze stałym lub czasowym  
pobytem dzieci i młodzieży,  
tereny domów opieki społecznej,  
tereny szpitali w miastach

68 dB / 59 dB  
tereny zabudowy mieszkaniowej wielorodzinnej  
i zamieszkania zbiorowego,  
tereny zabudowy zagrodowej,  
tereny rekreacyjno-wypoczynkowe,  
tereny mieszkaniowo-usługowe

70 dB / 65 dB  
tereny w strefie śródmiejskiej miast powyżej 100 tysięcy  
mieszkańców

**BUDYNEK**

- mieszkalny
- szkoła, przedszkole
- szpital, dom opieki społecznej
- inny

**POZOSTAŁE ELEMENTY**

- drogi ekspresowe, krajowe
- drogi wojewódzkie, powiatowe
- drogi pozostałe
- ekran akustyczny
- obiekty inżynierskie
- tor tramwajowy
- tor kolejowy
- rzeka
- zbiornik wodny

źródło podkładu: geoportal.gov.pl

	1	2		3
	4	5	6	7
10	11	12	13	14
18	19	20	21	22
		25	26	27
			30	31
			33	34
				35

arkusz 23  
/ 23 z 35 /



ul. Wiosny Ludów 54, 62-081 Przeźmierowo  
www.akustix.pl tel.: +48 61 625 68 00





Miasto Bydgoszcz

ul. Jezuińska 1, 82-102 Bydgoszcz  
www.bydgoszcz.pl tel.: +58 58 58 913



Strategiczna Mapa Hałasu miasta Bydgoszczy 2022

**HAŁAS DROGOWY**  
mapa terenów objętych ochroną akustyczną

□ granica miasta (obszar objęty analizą)

DOPUSZCZALNY POZIOM HAŁASU WYRAŻONY WSKAŹNIKAMI  
 $L_{DWN} / L_N$

64 dB / 59 dB  
tereny zabudowy mieszkaniowej jednorodzinnej,  
tereny zabudowy związanej ze stałym lub czasowym  
pobytem dzieci i młodzieży,  
tereny domów opieki społecznej,  
tereny szpitali w miastach

68 dB / 59 dB  
tereny zabudowy mieszkaniowej wielorodzinnej  
i zamieszkania zbiorowego,  
tereny zabudowy zagrodowej,  
tereny rekreacyjno-wypoczynkowe,  
tereny mieszkaniowo-usługowe

70 dB / 65 dB  
tereny w strefie śródmiejskiej miast powyżej 100 tysięcy  
mieszkańców

**BUDYNEK**

■ mieszkalny  
■ szkoła, przedszkole  
■ szpital, dom opieki społecznej  
■ inny

**POZOSTAŁE ELEMENTY**

— drogi ekspresowe, krajowe  
— drogi wojewódzkie, powiatowe  
— drogi pozostałe  
— ekran akustyczny  
▨ obiekty inżynierskie  
— tor tramwajowy  
— tor kolejowy  
— rzeka  
— zbiornik wodny

źródło podkładu: geoportal.gov.pl

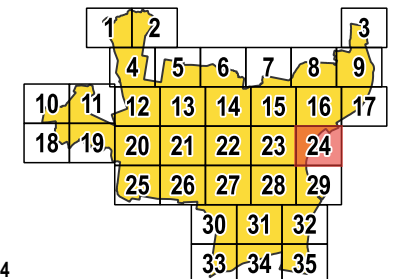

arkusz 24  
/ 24 z 35 /

**AKUSTIX**

ul. Wiosny Ludów 54, 62-081 Przeźmierowo  
www.akustix.pl tel.: +48 61 625 68 00

1:10 000 0 100 200 300 400 500 m





Miasto Bydgoszcz

ul. Jezuicka 1, 82-102 Bydgoszcz  
www.bydgoszcz.pl tel.: +58 58 58 913



Strategiczna Mapa Hałasu miasta Bydgoszczy 2022

**HAŁAS DROGOWY**  
mapa terenów objętych ochroną akustyczną

granica miasta (obszar objęty analizą)

DOPUSZCZALNY POZIOM HAŁASU WYRAŻONY WSKAŹNIKAMI  $L_{DWN} / L_N$

64 dB / 59 dB  
tereny zabudowy mieszkaniowej jednorodzinnej,  
tereny zabudowy związanej ze stałym lub czasowym  
pobytem dzieci i młodzieży,  
tereny domów opieki społecznej,  
tereny szpitali w miastach

68 dB / 59 dB  
tereny zabudowy mieszkaniowej wielorodzinnej  
i zamieszkania zbiorowego,  
tereny zabudowy zagrodowej,  
tereny rekreacyjno-wypoczynkowe,  
tereny mieszkaniowo-usługowe

70 dB / 65 dB  
tereny w strefie śródmiejskiej miast powyżej 100 tysięcy  
mieszkańców

**BUDYNEK**

- mieszkalny
- szkoła, przedszkole
- szpital, dom opieki społecznej
- inny

**POZOSTAŁE ELEMENTY**

- drogi ekspresowe, krajowe
- drogi wojewódzkie, powiatowe
- drogi pozostałe
- ekran akustyczny
- obiekty inżynierskie
- tor tramwajowy
- tor kolejowy
- rzeka
- zbiornik wodny

źródło podkładu: geoportal.gov.pl

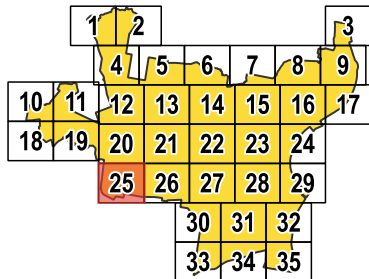

arkusz 25  
/ 25 z 35 /



ul. Wiosny Ludów 54, 62-081 Przeźmierowo  
www.akustix.pl tel.: +48 61 625 68 00





Miasto Bydgoszcz



ul. Jezuitka 1, 82-102 Bydgoszcz  
www.bydgoszcz.pl tel.: +58 58 58 913

Strategiczna Mapa Hałasu miasta Bydgoszczy 2022

**HAŁAS DROGOWY**  
mapa terenów objętych ochroną akustyczną

- granica miasta (obszar objęty analizą)
- DOPUSZCZALNY POZIOM HAŁASU WYRAŻONY WSKAŹNIKAMI L<sub>DOWN</sub> / L<sub>N</sub>**
  - 64 dB / 59 dB  
tereny zabudowy mieszkaniowej jednorodzinnej,  
tereny zabudowy związanej ze stałym lub czasowym pobytem dzieci i młodzieży,  
tereny domów opieki społecznej,  
tereny szpitali w miastach
  - 68 dB / 59 dB  
tereny zabudowy mieszkaniowej wielorodzinnej i zamieszkania zbiorowego,  
tereny zabudowy zagrodowej,  
tereny rekreacyjno-wypoczynkowe,  
tereny mieszkaniowo-usługowe
  - 70 dB / 65 dB  
tereny w strefie śródmiejskiej miast powyżej 100 tysięcy mieszkańców
- BUDYNEK**
  - mieszkalny
  - szkoła, przedszkole
  - szpital, dom opieki społecznej
  - inny
- POZOSTAŁE ELEMENTY**
  - drogi ekspresowe, krajowe
  - drogi wojewódzkie, powiatowe
  - drogi pozostałe
  - ekran akustyczny
  - obiekty inżynierskie
  - tor tramwajowy
  - tor kolejowy
  - rzeka
  - zbiornik wodny

źródło podkładu: geoportal.gov.pl

	1	2		3			
	4	5	6	7	8	9	
10	11	12	13	14	15	16	17
18	19	20	21	22	23	24	
		25	26	27	28	29	
				30	31	32	
				33	34	35	

arkusz 26 / 26 z 35 /



ul. Wiosny Ludów 54, 62-081 Przeźmierowo  
www.akustix.pl tel.: +48 61 625 68 00



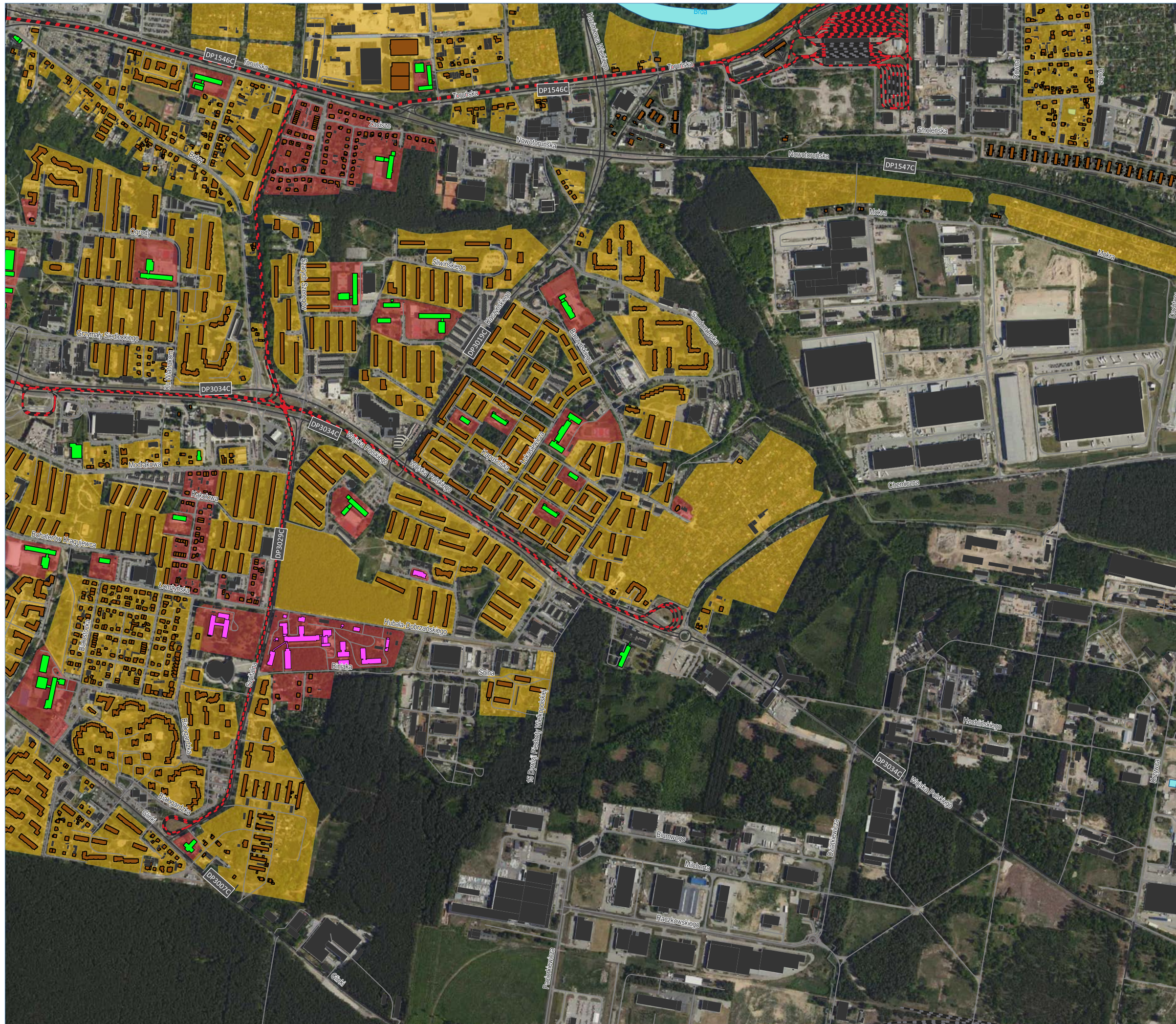

Miasto Bydgoszcz

ul. Jezuicka 1, 82-102 Bydgoszcz  
www.bydgoszcz.pl tel.: +58 58 58 913



Strategiczna Mapa Hałasu miasta Bydgoszczy 2022

**HAŁAS DROGOWY**  
mapa terenów objętych ochroną akustyczną

- granica miasta (obszar objęty analizą)
- DOPUSZCZALNY POZIOM HAŁASU WYRAŻONY WSKAŹNIKAMI L<sub>DOWN</sub> / L<sub>N</sub>**
- 64 dB / 59 dB  
tereny zabudowy mieszkaniowej jednorodzinnej,  
tereny zabudowy związanej ze stałym lub czasowym  
pobytem dzieci i młodzieży,  
tereny domów opieki społecznej,  
tereny szpitali w miastach
- 68 dB / 59 dB  
tereny zabudowy mieszkaniowej wielorodzinnej  
i zamieszkania zbiorowego,  
tereny zabudowy zagrodowej,  
tereny rekreacyjno-wypoczynkowe,  
tereny mieszkaniowo-usługowe
- 70 dB / 65 dB  
tereny w strefie śródmiejskiej miast powyżej 100 tysięcy  
mieszkańców

- BUDYNEK**
- mieszkalny
  - szkoła, przedszkole
  - szpital, dom opieki społecznej
  - inny

- POZOSTAŁE ELEMENTY**
- drogi ekspresowe, krajowe
  - drogi wojewódzkie, powiatowe
  - drogi pozostałe
  - ekran akustyczny
  - obiekty inżynierskie
  - tor tramwajowy
  - tor kolejowy
  - rzeka
  - zbiornik wodny

źródło podkładu: geoportal.gov.pl

	1	2		3			
	4	5	6	7	8	9	
10	11	12	13	14	15	16	17
18	19	20	21	22	23	24	
		25	26	27	28	29	
			30	31	32		
			33	34	35		

arkusz 27  
/ 27 z 35 /



ul. Wiosny Ludów 54, 62-081 Przeźmierowo  
www.akustix.pl tel.: +48 61 625 68 00



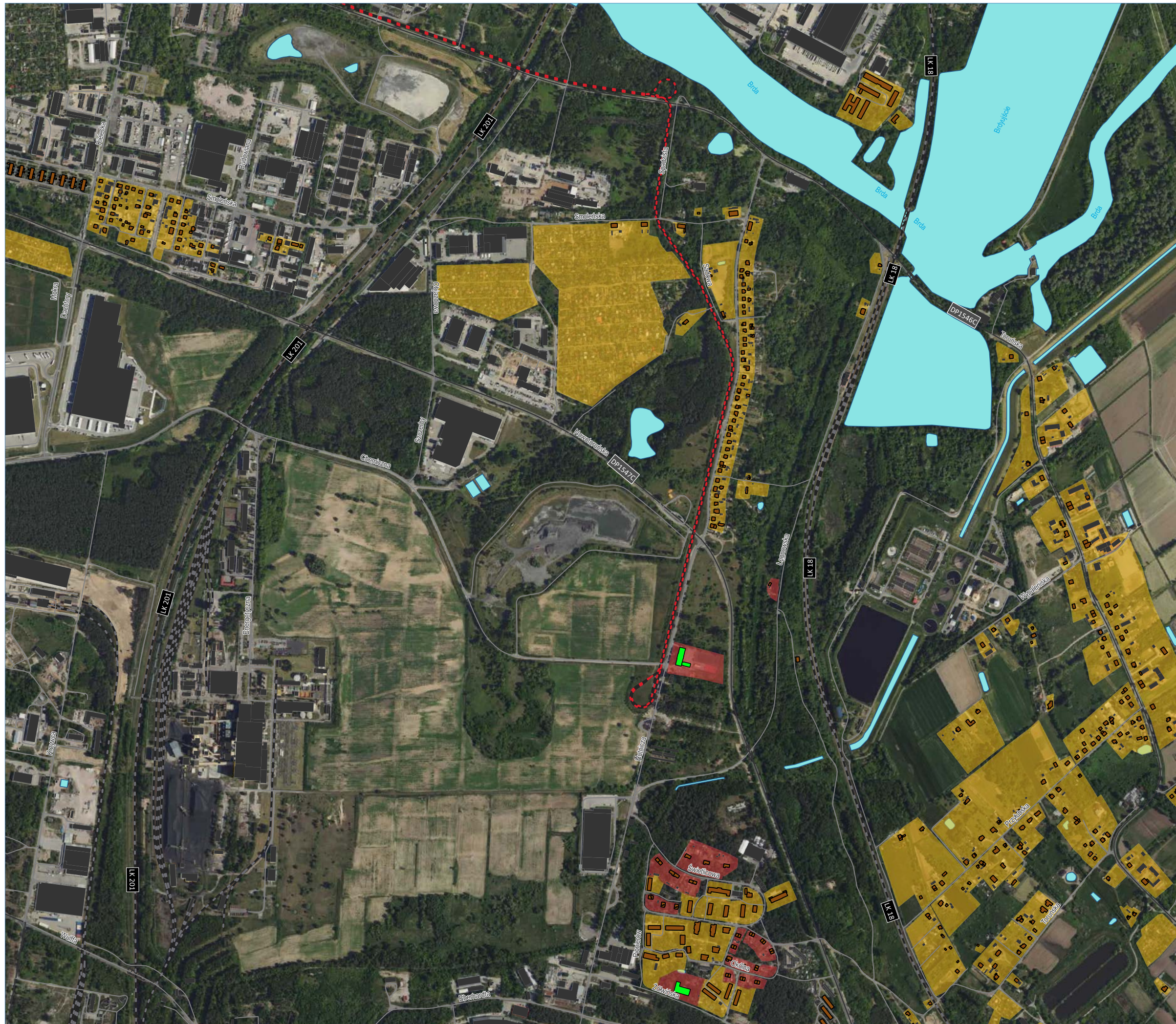

Miasto Bydgoszcz



ul. Jezuińska 1, 82-102 Bydgoszcz  
www.bydgoszcz.pl tel.: +58 58 58 913

Strategiczna Mapa Hałasu miasta Bydgoszczy 2022

**HAŁAS DROGOWY**  
mapa terenów objętych ochroną akustyczną

granica miasta (obszar objęty analizą)

DOPUSZCZALNY POZIOM HAŁASU WYRAŻONY WSKAŹNIKAMI L<sub>DWN</sub> / L<sub>N</sub>

- 64 dB / 59 dB  
tereny zabudowy mieszkaniowej jednorodzinnej,  
tereny zabudowy związanej ze stałym lub czasowym  
pobytem dzieci i młodzieży,  
tereny domów opieki społecznej,  
tereny szpitali w miastach
- 68 dB / 59 dB  
tereny zabudowy mieszkaniowej wielorodzinnej  
i zamieszkania zbiorowego,  
tereny zabudowy zagrodowej,  
tereny rekreacyjno-wypoczynkowe,  
tereny mieszkaniowo-usługowe
- 70 dB / 65 dB  
tereny w strefie śródmiejskiej miast powyżej 100 tysięcy  
mieszkańców

BUDYNEK

- mieszkalny
- szkoła, przedszkole
- szpital, dom opieki społecznej
- inny

POZOSTAŁE ELEMENTY

- drogi ekspresowe, krajowe
- drogi wojewódzkie, powiatowe
- drogi pozostałe
- ekran akustyczny
- obiekty inżynierskie
- tor tramwajowy
- tor kolejowy
- rzeka
- zbiornik wodny

źródło podkładu: geoportal.gov.pl

	1	2		3			
	4	5	6	7	8	9	
10	11	12	13	14	15	16	17
18	19	20	21	22	23	24	
		25	26	27	28	29	
				30	31	32	
				33	34	35	

arkusz 28 / 28 z 35 /



ul. Wiosny Ludów 54, 62-081 Przeźmierowo  
www.akustix.pl tel.: +48 61 625 68 00

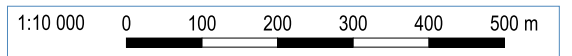



Miasto Bydgoszcz

ul. Jezuicka 1, 82-102 Bydgoszcz  
www.bydgoszcz.pl tel.: +58 58 58 913



Strategiczna Mapa Hałasu miasta Bydgoszczy 2022

**HAŁAS DROGOWY**  
mapa terenów objętych ochroną akustyczną

□ granica miasta (obszar objęty analizą)

DOPUSZCZALNY POZIOM HAŁASU WYRAŻONY WSKAŹNIKAMI  $L_{DWN} / L_N$

64 dB / 59 dB  
tereny zabudowy mieszkaniowej jednorodzinnej,  
tereny zabudowy związanej ze stałym lub czasowym  
pobytem dzieci i młodzieży,  
tereny domów opieki społecznej,  
tereny szpitali w miastach

68 dB / 59 dB  
tereny zabudowy mieszkaniowej wielorodzinnej  
i zamieszkania zbiorowego,  
tereny zabudowy zagrodowej,  
tereny rekreacyjno-wypoczynkowe,  
tereny mieszkaniowo-usługowe

70 dB / 65 dB  
tereny w strefie śródmiejskiej miast powyżej 100 tysięcy  
mieszkańców

**BUDYNEK**

■ mieszkalny  
■ szkoła, przedszkole  
■ szpital, dom opieki społecznej  
■ inny

**POZOSTAŁE ELEMENTY**

— drogi ekspresowe, krajowe  
— drogi wojewódzkie, powiatowe  
— drogi pozostałe  
— ekran akustyczny  
▨ obiekty inżynierijne  
— tor tramwajowy  
— tor kolejowy  
~ rzeka  
● zbiornik wodny

źródło podkładu: geoportal.gov.pl

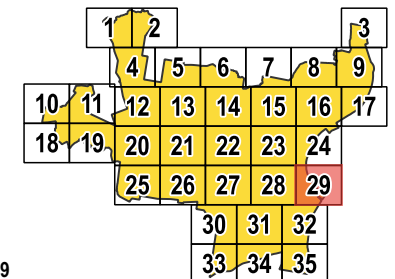

arkusz 29  
/ 29 z 35 /

**AKUSTIX**

ul. Wiosny Ludów 54, 62-081 Przeźmierowo  
www.akustix.pl tel.: +48 61 625 68 00

1:10 000 0 100 200 300 400 500 m



Strategiczna Mapa Hałasu miasta Bydgoszczy 2022

**HAŁAS DROGOWY**  
mapa terenów objętych ochroną akustyczną

- granica miasta (obszar objęty analizą)
- DOPUSZCZALNY POZIOM HAŁASU WYRAŻONY WSKAŹNIKAMI  $L_{DWN} / L_N$**
- 64 dB / 59 dB  
tereny zabudowy mieszkaniowej jednorodzinnej,  
tereny zabudowy związanej ze stałym lub czasowym pobytem dzieci i młodzieży,  
tereny domów opieki społecznej,  
tereny szpitali w miastach
- 68 dB / 59 dB  
tereny zabudowy mieszkaniowej wielorodzinnej i zamieszkania zbiorowego,  
tereny zabudowy zagrodowej,  
tereny rekreacyjno-wypoczynkowe,  
tereny mieszkaniowo-usługowe
- 70 dB / 65 dB  
tereny w strefie śródmiejskiej miast powyżej 100 tysięcy mieszkańców
- BUDYNEK**
- mieszkalny
- szkoła, przedszkole
- szpital, dom opieki społecznej
- inny
- POZOSTAŁE ELEMENTY**
- drogi ekspresowe, krajowe
- drogi wojewódzkie, powiatowe
- drogi pozostałe
- ekran akustyczny
- obiekty inżynierskie
- tor tramwajowy
- tor kolejowy
- rzeka
- zbiornik wodny

źródło podkładu: geoportal.gov.pl

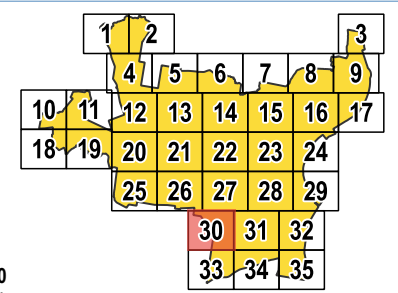

arkusz 30  
/ 30 z 35 /



ul. Wiosny Ludów 54, 62-081 Przeźmierowo  
www.akustix.pl tel.: +48 61 625 68 00



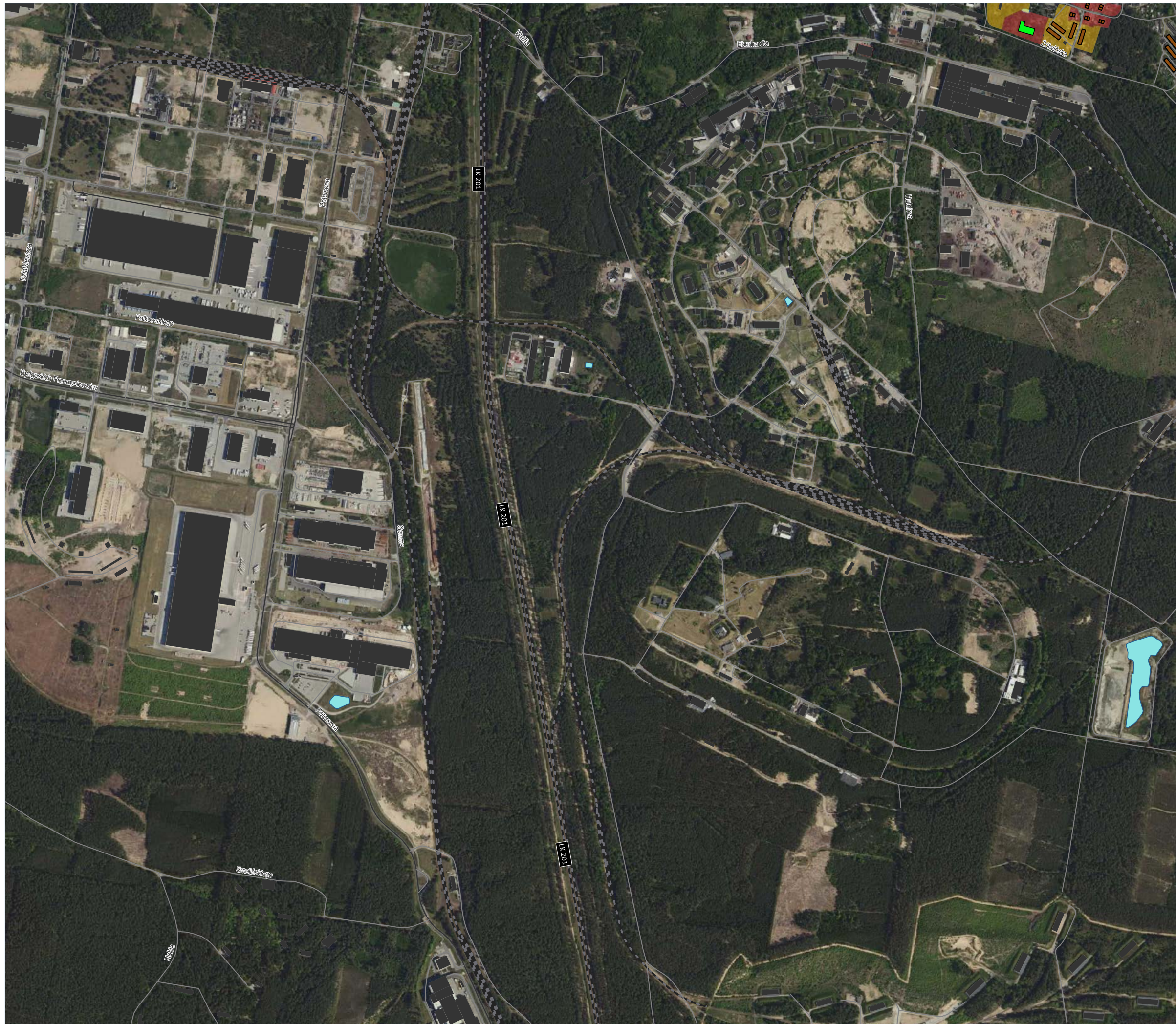

Miasto Bydgoszcz

ul. Jezuicka 1, 82-102 Bydgoszcz  
www.bydgoszcz.pl tel.: +58 58 58 913



Strategiczna Mapa Hałasu miasta Bydgoszczy 2022

**HAŁAS DROGOWY**  
mapa terenów objętych ochroną akustyczną

- granica miasta (obszar objęty analizą)
- DOPUSZCZALNY POZIOM HAŁASU WYRAŻONY WSKAŹNIKAMI  $L_{DWN} / L_N$**
- 64 dB / 59 dB  
tereny zabudowy mieszkaniowej jednorodzinnej,  
tereny zabudowy związanej ze stałym lub czasowym  
pobytem dzieci i młodzieży,  
tereny domów opieki społecznej,  
tereny szpitali w miastach
- 68 dB / 59 dB  
tereny zabudowy mieszkaniowej wielorodzinnej  
i zamieszkania zbiorowego,  
tereny zabudowy zagrodowej,  
tereny rekreacyjno-wypoczynkowe,  
tereny mieszkaniowo-usługowe
- 70 dB / 65 dB  
tereny w strefie śródmiejskiej miast powyżej 100 tysięcy  
mieszkańców
- BUDYNEK**
- mieszkalny
- szkoła, przedszkole
- szpital, dom opieki społecznej
- inny
- POZOSTAŁE ELEMENTY**
- drogi ekspresowe, krajowe
- drogi wojewódzkie, powiatowe
- drogi pozostałe
- ekran akustyczny
- obiekty inżynieryjne
- tor tramwajowy
- tor kolejowy
- rzeka
- zbiornik wodny

źródło podkładu: geoportal.gov.pl

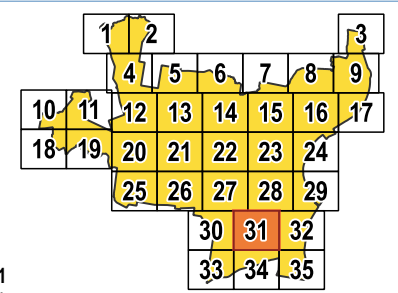

arkusz 31  
/ 31 z 35 /



ul. Wiosny Ludów 54, 62-081 Przeźmierowo  
www.akustix.pl tel.: +48 61 625 68 00



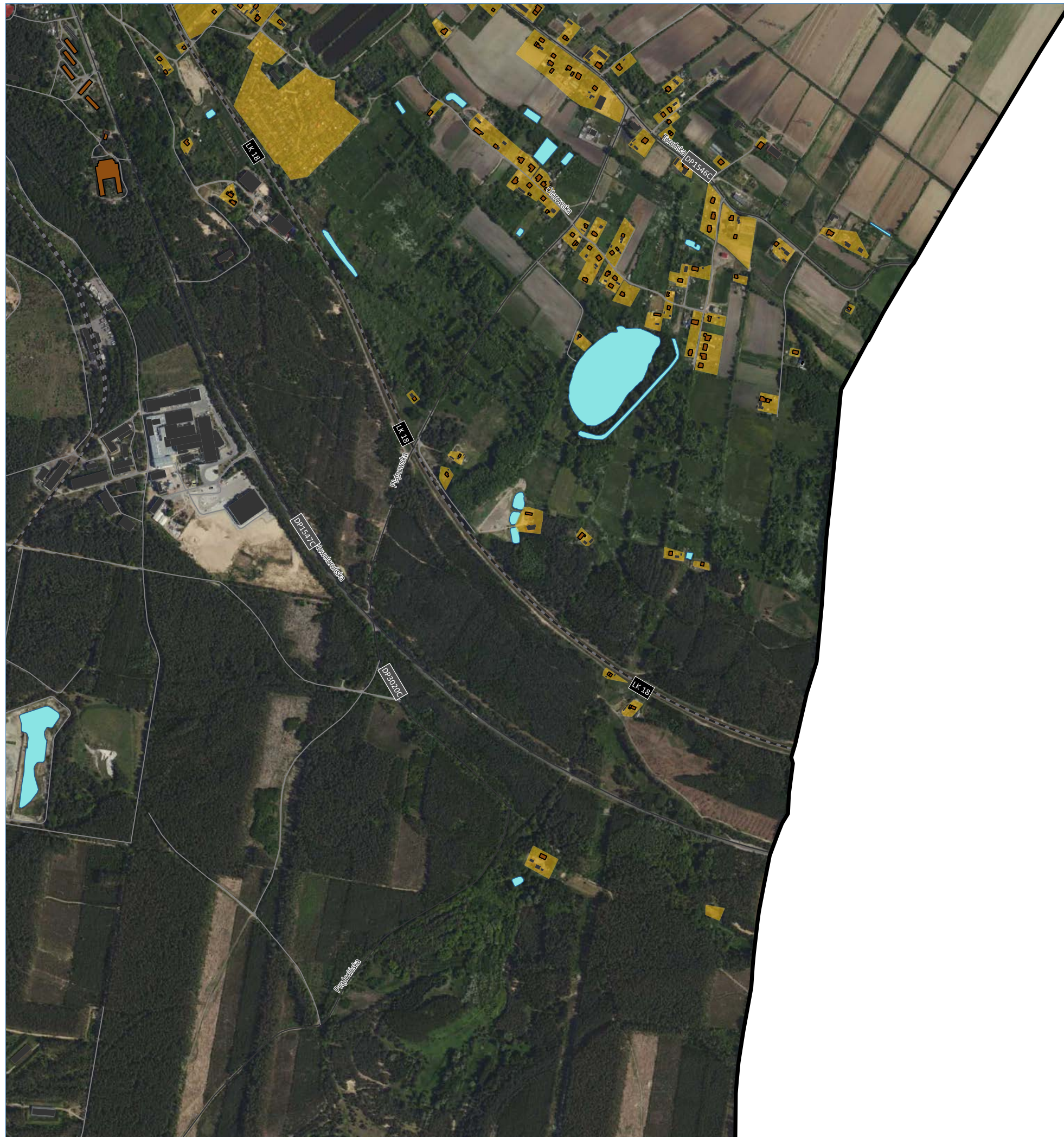

Miasto Bydgoszcz

ul. Jezuińska 1, 82-102 Bydgoszcz  
www.bydgoszcz.pl tel.: +58 58 58 913



Strategiczna Mapa Hałasu miasta Bydgoszczy 2022

**HAŁAS DROGOWY**  
mapa terenów objętych ochroną akustyczną

□ granica miasta (obszar objęty analizą)

DOPUSZCZALNY POZIOM HAŁASU WYRAŻONY WSKAŹNIKAMI  $L_{DWN} / L_N$

64 dB / 59 dB  
tereny zabudowy mieszkaniowej jednorodzinnej,  
tereny zabudowy związanej ze stałym lub czasowym  
pobytem dzieci i młodzieży,  
tereny domów opieki społecznej,  
tereny szpitali w miastach

68 dB / 59 dB  
tereny zabudowy mieszkaniowej wielorodzinnej  
i zamieszkania zbiorowego,  
tereny zabudowy zagrodowej,  
tereny rekreacyjno-wypoczynkowe,  
tereny mieszkaniowo-usługowe

70 dB / 65 dB  
tereny w strefie śródmiejskiej miast powyżej 100 tysięcy  
mieszkańców

**BUDYNEK**

■ mieszkalny  
■ szkoła, przedszkole  
■ szpital, dom opieki społecznej  
■ inny

**POZOSTAŁE ELEMENTY**

— drogi ekspresowe, krajowe  
— drogi wojewódzkie, powiatowe  
— drogi pozostałe  
— ekran akustyczny  
■ obiekty inżynierskie  
— tor tramwajowy  
— tor kolejowy  
— rzeka  
— zbiornik wodny

źródło podkładu: geoportal.gov.pl

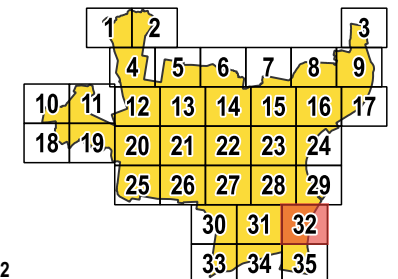

arkusz 32  
/ 32 z 35 /

**AKUSTIX**

ul. Wiosny Ludów 54, 62-081 Przeźmierowo  
www.akustix.pl tel.: +48 61 625 68 00

1:10 000 0 100 200 300 400 500 m





**HAŁAS DROGOWY**  
mapa terenów objętych ochroną akustyczną



- granica miasta (obszar objęty analizą)
- DOPUSZCZALNY POZIOM HAŁASU WYRAŻONY WSKAŹNIKAMI  $L_{DWN} / L_N$**
- 64 dB / 59 dB  
tereny zabudowy mieszkaniowej jednorodzinnej,  
tereny zabudowy związanej ze stałym lub czasowym pobytem dzieci i młodzieży,  
tereny domów opieki społecznej,  
tereny szpitali w miastach
- 68 dB / 59 dB  
tereny zabudowy mieszkaniowej wielorodzinnej i zamieszkania zbiorowego,  
tereny zabudowy zagrodowej,  
tereny rekreacyjno-wypoczynkowe,  
tereny mieszkaniowo-usługowe
- 70 dB / 65 dB  
tereny w strefie śródmiejskiej miast powyżej 100 tysięcy mieszkańców
- BUDYNEK**
- mieszkalny
- szkoła, przedszkole
- szpital, dom opieki społecznej
- inny
- POZOSTAŁE ELEMENTY**
- drogi ekspresowe, krajowe
- drogi wojewódzkie, powiatowe
- drogi pozostałe
- ekran akustyczny
- obiekty inżynierijne
- tor tramwajowy
- tor kolejowy
- rzeka
- zbiornik wodny

źródło podkładu: geoportal.gov.pl

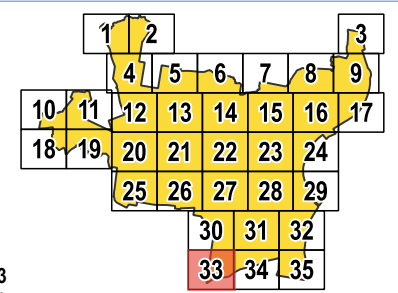

arkusz 33  
/ 33 z 35 /





Miasto Bydgoszcz

ul. Jezuińska 1, 82-102 Bydgoszcz  
www.bydgoszcz.pl tel.: +58 58 58 913



Strategiczna Mapa Hałasu miasta Bydgoszczy 2022

**HAŁAS DROGOWY**  
mapa terenów objętych ochroną akustyczną

□ granica miasta (obszar objęty analizą)

DOPUSZCZALNY POZIOM HAŁASU WYRAŻONY WSKAŹNIKAMI  $L_{DWN} / L_N$

64 dB / 59 dB  
tereny zabudowy mieszkaniowej jednorodzinnej,  
tereny zabudowy związanej ze stałym lub czasowym  
pobytem dzieci i młodzieży,  
tereny domów opieki społecznej,  
tereny szpitali w miastach

68 dB / 59 dB  
tereny zabudowy mieszkaniowej wielorodzinnej  
i zamieszkania zbiorowego,  
tereny zabudowy zagrodowej,  
tereny rekreacyjno-wypoczynkowe,  
tereny mieszkaniowo-usługowe

70 dB / 65 dB  
tereny w strefie śródmiejskiej miast powyżej 100 tysięcy  
mieszkańców

**BUDYNEK**

■ mieszkalny

■ szkoła, przedszkole

■ szpital, dom opieki społecznej

■ inny

**POZOSTAŁE ELEMENTY**

— drogi ekspresowe, krajowe

— drogi wojewódzkie, powiatowe

— drogi pozostałe

— ekran akustyczny

■ obiekty inżynierskie

— tor tramwajowy

— tor kolejowy

— rzeka

— zbiornik wodny

źródło podkładu: geoportal.gov.pl

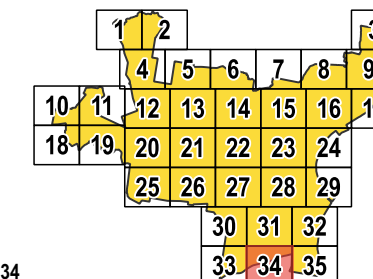

arkusz 34  
/ 34 z 35 /

**AKUSTIX**

ul. Wiosny Ludów 54, 62-081 Przeźmierowo  
www.akustix.pl tel.: +48 61 625 68 00

1:10 000 0 100 200 300 400 500 m



Miasto Bydgoszcz

ul. Jezuicka 1, 82-102 Bydgoszcz  
www.bydgoszcz.pl tel.: +58 58 58 913



Strategiczna Mapa Hałasu miasta Bydgoszczy 2022

**HAŁAS DROGOWY**  
mapa terenów objętych ochroną akustyczną

□ granica miasta (obszar objęty analizą)

DOPUSZCZALNY POZIOM HAŁASU WYRAŻONY WSKAŹNIKAMI  $L_{DWN} / L_N$

64 dB / 59 dB  
tereny zabudowy mieszkaniowej jednorodzinnej,  
tereny zabudowy związanej ze stałym lub czasowym  
pobytem dzieci i młodzieży,  
tereny domów opieki społecznej,  
tereny szpitali w miastach

68 dB / 59 dB  
tereny zabudowy mieszkaniowej wielorodzinnej  
i zamieszkania zbiorowego,  
tereny zabudowy zagrodowej,  
tereny rekreacyjno-wypoczynkowe,  
tereny mieszkaniowo-usługowe

70 dB / 65 dB  
tereny w strefie śródmiejskiej miast powyżej 100 tysięcy  
mieszkańców

**BUDYNEK**

■ mieszkalny  
■ szkoła, przedszkole  
■ szpital, dom opieki społecznej  
■ inny

**POZOSTAŁE ELEMENTY**

— drogi ekspresowe, krajowe  
— drogi wojewódzkie, powiatowe  
— drogi pozostałe  
— ekran akustyczny  
▨ obiekty inżynierijne  
— tor tramwajowy  
— tor kolejowy  
— rzeka  
● zbiornik wodny

źródło podkładu: geoportal.gov.pl

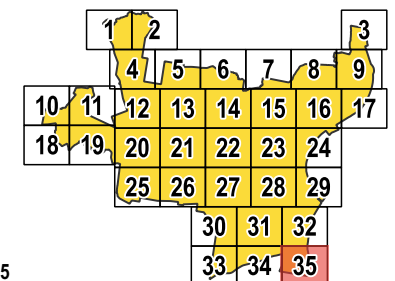

arkusz 35  
/ 35 z 35 /

**AKUSTIX**

ul. Wiosny Ludów 54, 62-081 Przeźmierowo  
www.akustix.pl tel.: +48 61 625 68 00

1:10 000 0 100 200 300 400 500 m