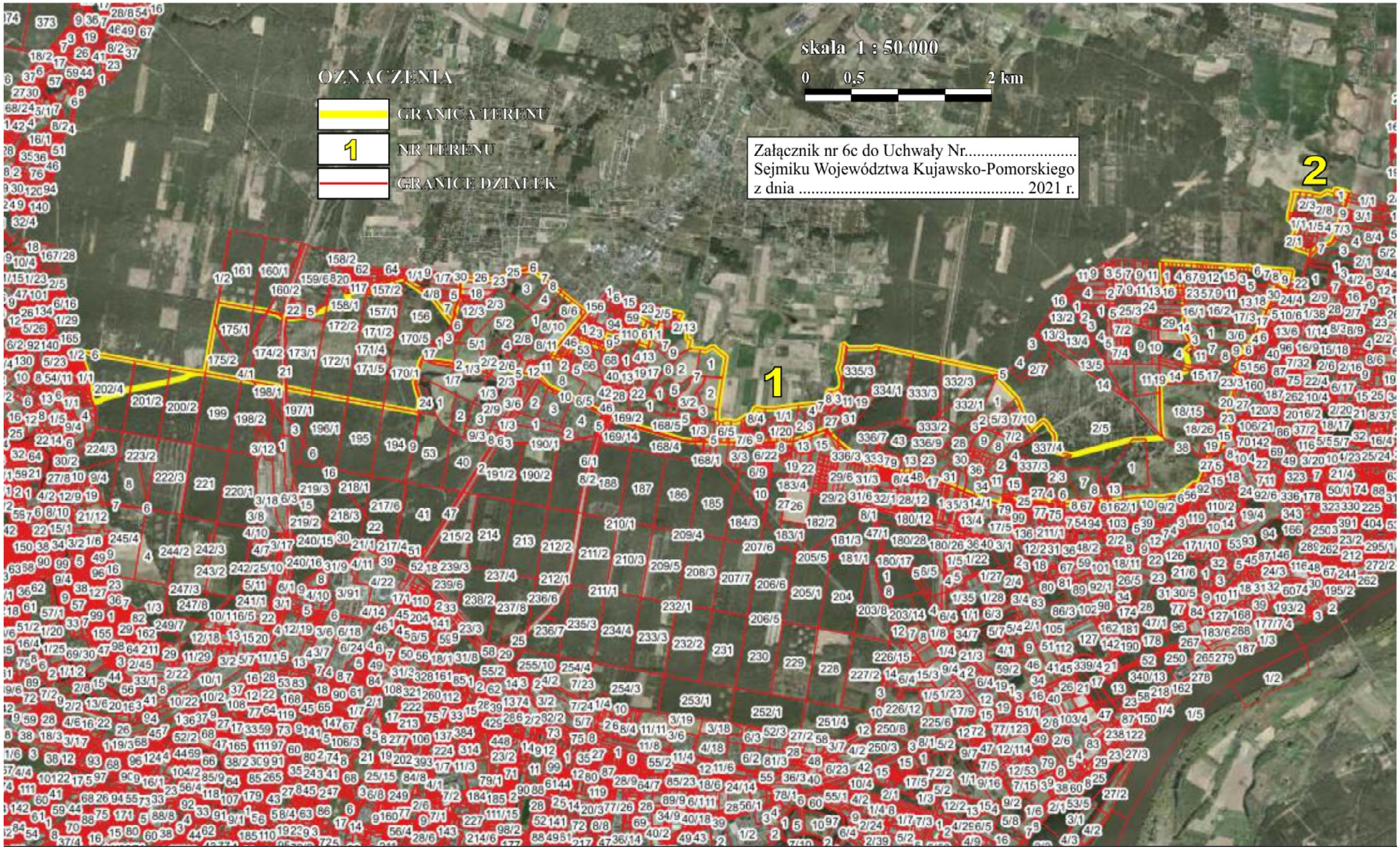TEREN MIASTA BYDGOSZCZ
OBJĘTY ODSTĘPSTWAMI OD NIEKTÓRYCH ZAKAZÓW