

**UCHWAŁA NR XI/255/19**  
**SEJMIKU WOJEWÓDZTWA KUJAWSKO-POMORSKIEGO**

z dnia 13 listopada 2019 r.

**w sprawie Obszaru Chronionego Krajobrazu Źródła Skrwy**

Na podstawie art. 23 ust. 2 ustawy z dnia 16 kwietnia 2004 r. o ochronie przyrody (Dz. U. z 2018 r., poz. 1614, 2244, 2340 oraz z 2019 r. poz. 1696 i 1815), uchwała się, co następuje:

**§ 1.** 1. Wyznacza się Obszar Chronionego Krajobrazu Źródła Skrwy, zwany dalej „OChK Źródła Skrwy”.

2. Położenie i opis granic OChK Źródła Skrwy określa załącznik nr 1 do niniejszej uchwały.

**§ 2.** Mapa OChK Źródła Skrwy stanowi załącznik nr 2 do niniejszej uchwały.

**§ 3.** Wykaz współrzędnych punktów załamania granicy OChK Źródła Skrwy stanowi załącznik nr 3 do niniejszej uchwały.

**§ 4.** Ustalenia dotyczące czynnej ochrony ekosystemów na terenie OChK Źródła Skrwy polegają na:

1) w obrębie ekosystemów leśnych:

- a) utrzymanie ciągłości i trwałości ekosystemów leśnych, niedopuszczenie do ich nadmiernego użytkowania oraz fragmentacji,
- b) zachowanie i unaturalnianie istniejących ekosystemów leśnych,
- c) wykorzystywanie do odnowień gatunków właściwych dla danego siedliska, zaniechanie wykorzystywania gatunków obcych rodzimej florze i stopniowe ich usuwanie,
- d) ograniczanie stosowania w odnowieniach gatunków rodzimych ale będących poza granicami naturalnego zasięgu,
- e) utrzymywanie stref ekotonowych stanowiących bufor ochronny dla ekosystemów leśnych, urozmaicających krajobraz i charakteryzujących się zarazem dużą bioróżnorodnością,
- f) wykorzystanie lasów dla celów rekreacyjno-krajoznawczych i edukacyjnych w oparciu o wyznaczone szlaki turystyczne. Dążenie do odpowiedniego kształtowania i udostępniania szlaków turystycznych w celu skanalizowania ruchu i ograniczenia presji na siedliska leśne,
- g) prowadzenie racjonalnej gospodarki leśnej, w tym pozostawienie drzew dziuplastych i części obumarłych do całkowitego rozkładu, przy zachowaniu bezpieczeństwa,
- h) prowadzenie racjonalnej gospodarki łowieckiej, w szczególności poprzez dostosowanie liczebności populacji zwierząt łownych związanych z ekosystemami leśnymi do warunków środowiskowych,
- i) zwalczaniu owadów i patogenów grzybowych zagrażających trwałości lasów metodami mechanicznymi, biologicznymi i chemicznymi zgodnie z zasadami racjonalnej gospodarki leśnej,
- j) skracanie długości granic polno-leśnych w kompleksach lasów, poprzez zalesianie przyległych terenów rolnych w oparciu o istniejące uwarunkowania i możliwości;

2) w obrębie ekosystemów nieleśnych:

- a) utrzymanie i przeciwdziałanie zarastaniu łąk, pastwisk i torfowisk poprzez koszenie i wypas, a także mechaniczne usuwanie samosiewów drzew i krzewów z terenów otwartych
- b) unikanie dalszej fragmentacji łąk i pastwisk,
- c) ograniczanie zmiany użytków zielonych na grunty orne, niedopuszczanie do przeorywania użytków zielonych, propagowanie powrotu do użytkowania łąkowego gruntów wykorzystywanych jako rolne wzdłuż rowów i lokalnych obniżen terenu,
- d) preferowana ochrona roślin przed szkodnikami metodami biologicznymi zamiast chemicznych,
- e) ochrona zieleni wiejskiej w postaci zadrzewień śródpolnych i przydrożnych, a także parków wiejskich,

- f) zachowanie śródłąkowych i śródpolnych zadrzewień z rodzimymi gatunkami,
  - g) zachowanie śródpolnych oczek wodnych, zabagnień i podmokłości,
  - h) utrzymywanie terenów otwartych poprzez ograniczenie stosowania ogrodzeń mogących stanowić barierę dla migracji zwierząt oraz mogących stanowić dysonans w krajobrazie (zaleca się stosować materiały naturalne - drewno oraz kolorystykę nawiązująca do otoczenia),
  - i) propagowanie wśród rolników działań zmierzających do utrzymania trwałych użytków zielonych, zgodnie z wymaganiami zbiorowisk łąkowych, propagowanie gospodarstw prowadzących produkcję mieszaną, promowanie agroturystyki i rolnictwa ekologicznego,
  - j) wprowadzanie różnorodnych form zieleni na terenach zurbanizowanych,
  - k) zwiększanie lesistości poprzez dolesienia na gruntach nieprzydatnych rolniczo;
- 3) w obrębie ekosystemów wodnych:
- a) zachowanie istniejących zbiorników wodnych, w tym starorzeczy oraz cieków z pasem roślinności okalającej,
  - b) stabilizacja poziomu lustra wody w jeziorach,
  - c) zachowanie naturalnej dostępności do linii brzegowej rzek i jezior,
  - d) retencjonowanie wód dla realizacji celów ekologicznych,
  - e) dla ochrony przed zanieczyszczeniami obszarowymi wprowadzanie zadrzewień i zakrzewień na tereny nadbrzeżne rzek oraz w bezpośredniej zlewni zbiorników wodnych;
- 4) inne rekomendacje:
- a) dostosowywanie nowej zabudowy do historycznie kształtowanych założeń ruralistycznych wsi, z preferowaniem stopniowego uzupełnienia zabudowy już istniejącej (unikanie rozproszenia nowej zabudowy),
  - b) zachowanie drożności korytarzy ekologicznych i korytarzy migracji dużych zwierząt poprzez m. in. ograniczanie zabudowy i zwiększanie lesistości,
  - c) rozwój turystyki przyrodniczej,
  - d) propagowanie tradycyjnych form architektury regionalnej,
  - e) odtwarzanie dawnych/historycznych funkcjonalnych układów terenów zieleni oraz parków podworskich, w tym przywracanie zadrzewień przydrożnych,
  - f) ochrona lub poprawa ekspozycji obiektów zabytkowych,
  - g) renowacja/rekultywacja terenów zdegradowanych,
  - h) ograniczanie zabudowy letniskowej w bezpośrednim sąsiedztwie Jeziora Urszulewskiego,
  - i) analiza zasadności ustanowienia ochrony rezerwatowej Jeziora Skrwilno.

**§ 5.** Na OChK Źródła Skrwy wprowadza się następujące zakazy:

- 1) zabijania dziko występujących zwierząt, niszczenia ich nor, legowisk, innych schronień i miejsc rozrodu oraz tarlisk, złożonej ikry, z wyjątkiem amatorskiego połowu ryb oraz wykonywania czynności związanych z racjonalną gospodarką rolną, leśną, rybacką i łowiecką;
- 2) realizacji przedsięwzięć mogących znacząco oddziaływać na środowisko w rozumieniu ustawy z dnia 3 października 2008 r. o udostępnianiu informacji o środowisku i jego ochronie, udziale społeczeństwa w ochronie środowiska oraz o ocenach oddziaływania na środowisko;
- 3) likwidowania i niszczenia zadrzewień śródpolnych, przydrożnych i nadwodnych, jeżeli nie wynikają one z potrzeby ochrony przeciwpowodziowej i zapewnienia bezpieczeństwa ruchu drogowego lub wodnego lub budowy, odbudowy, utrzymania, remontów lub naprawy urządzeń wodnych;

- 4) wykonywania prac ziemnych trwale zniekształcających rzeźbę terenu, z wyjątkiem prac związanych z zabezpieczeniem przeciwpowodziowym lub przeciwsuwiskowym lub utrzymaniem, budową, odbudową, naprawą lub remontem urządzeń wodnych;
- 5) dokonywania zmian stosunków wodnych, jeżeli służą innym celom niż ochrona przyrody lub zrównoważone wykorzystanie użytków rolnych i leśnych oraz racjonalnej gospodarcze wodnej lub rybackiej;
- 6) likwidowania naturalnych zbiorników wodnych, starorzeczy i obszarów wodno-błotnych;
- 7) lokalizowania obiektów budowlanych w pasie szerokości 100 m od :
  - a) linii brzegów rzek, jezior i innych naturalnych zbiorników wodnych,
  - b) zasięgu lustra wody w sztucznych zbiornikach wodnych usytuowanych na wodach płynących przy normalnym poziomie piętrzenia określonym w pozwoleniu wodnoprawnym, o którym mowa w art. 389 pkt 1 ustawy z dnia 20 lipca 2017 r. – Prawo wodne
    - z wyjątkiem obiektów służących turystyce wodnej, gospodarce wodnej lub rybackiej;

**§ 6.** Na części terenów gminy Skrwilno, które to tereny szczegółowo są opisane poprzez podanie ich punktów załamania granicy w załączniku nr 4 do niniejszej uchwały nie obowiązują zakazy o których mowa w § 5 pkt 3, 7.

**§ 7.** Nadzór nad OChK Źródła Skrwy sprawuje Marszałek Województwa Kujawsko-Pomorskiego.

**§ 8.** Wykonanie uchwały powierza się Zarządowi Województwa Kujawsko-Pomorskiego.

**§ 9.** Traci moc uchwała Nr X/244/15 Sejmiku Województwa Kujawsko-Pomorskiego z dnia 24 sierpnia 2015 r. w sprawie Obszarów Chronionego Krajobrazu Źródła Skrwy (Dz. Urz. Woj. Kujawsko-Pomorskiego, poz. 2556 i z 2018 r. poz. 2960).

**§ 10.** Uchwała wchodzi w życie po upływie 14 dni od dnia ogłoszenia w Dzienniku Urzędowym Województwa Kujawsko-Pomorskiego.

Przewodnicząca Sejmiku

**Elżbieta Piniewska**

**1. Nazwa:** Obszar Chronionego Krajobrazu Źródła Skrwy

**2. Cel ochrony:**

Czynna ochrona ekosystemu realizowana w ramach ochrony krajobrazu stanowiącego obszar źródliskowy rzeki Skrwy, a także Jeziora Urszulewskiego oraz zachowanie różnorodności biologicznej siedlisk Równiny Urszulewskiej.

**3. Położenie i charakterystyka:**

Pod względem fizyczno-geograficznym cały obszar leży w obrębie Sandru Skrwy. Orograficznie teren jest dosyć jednorodny jedynie tylko zachodnia część obszaru wykazuje większe zróżnicowanie. Dominantą przestrzenną obszaru jest rynna Jeziora Urszulewskiego. Głównym elementem hydrograficznym jest Jezioro Urszulewskie o powierzchni 239,1 ha. Uzupełnienie sieci wodnej stanowią jezioro Skrwilno, rzeka Skrwa oraz bogaty system drobnych cieków oraz oczek wodnych.

Szate roślinną tworzą przede wszystkim lasy. Zajmują one dużą powierzchnię – około 2479 ha, które stanowi ponad 70% omawianego obszaru. Ponadto ważny ekologicznie i znaczący terytorialnie element stanowią kompleksy łąk i bagien.

**4. Powierzchnia:**

Powierzchnia ogólna OChK Źródła Skrwy wynosi 3951,52 ha.

Tab. 1. Wykaz powierzchni administracyjnych gmin położonych w granicach OChK Źródła Skrwy

Lp.	Gmina	Powierzchnia [ha]	Powiat
1.	Skrwilno	3879,4	rypiński
2.	Rogowo	72,12	
<b>Razem</b>		<b>3951,52</b>	

**5. Opis tekstowy przebiegu granicy:**

Granice obszaru oparto wyraźnie o naturalne i antropogeniczne linie terenowe oraz granice administracyjne.

Granica umownie rozpoczyna się na granicy województw: kujawsko-pomorskiego i mazowieckiego, na południowo-zachodnim brzegu jeziora Urszulewskiego. Prowadzi w kierunku zachodnim granicą województw do drogi wojewódzkiej nr 560. Następnie w kierunku północnym i północno-zachodnim prowadzi wschodnią stroną drogi do działki nr 149/3. Zmienia kierunek na północno-wschodni i obejmuje działki nr 149/2, 149/3, 149/4, 148/1. Dochodzi do drogi (działka nr 82) i dalej jej wschodnią stroną prowadzi w kierunku północno-zachodnim obejmując działki od nr 337 do 63/7. Dalej na północny-wschód południowym

skrajem drogi (działka 80/2) obejmując działki nr 63/7, 63/6, 63/5, 63/2, 63/9. Dochodzi do kolejnej drogi (działka nr 53/1) i dalej biegnie jej wschodnią stroną w kierunku północnym obejmując działko od nr 11/2 do 5/1. Na rozwidleniu dróg skręca w lewo i dalej w kierunku północnym obejmując działki nr 3, 154, 168, 167, 161/1 i kolejne po wschodniej stronie drogi aż do nr 891. Następnie na północny-wschód prowadzi skrajem drogi obejmując działki nr 891, 926, 893, 895/1, 915/2, 915/1, 916/2. Dochodzi do drogi i zmienia kierunek na północno-zachodni. Prowadzi północną stroną drogi obejmując działkę od nr 804/2. Na rozwidleniu dróg biegnie dalej prosto obejmując działki od nr 738 aż do 633. Na skrzyżowaniu dróg we wsi Warszawka zmienia kierunek na północno-wschodni i prowadzi wschodnią stroną drogi (działki nr 943 i 612) obejmując działki od nr 633 do 593. Na skrzyżowaniu dróg zmienia kierunek na wschodni i dalej prowadzi południową stroną drogi (działki nr 581 i 160/2) obejmując działki od nr 575 do 161. Okrąża tę działkę od północy i wschodu i dalej prowadzi na wschód północnymi granicami działek nr 1/1, 1/3, 1/2, do kolejnej drogi (działka nr 8). Dalej zachodnim i południowym skrajem tej drogi obejmując działki nr 1/3, 7/5, 7/2, 7/4, 19, 17, 16, 46/3, 46/1, 46/2, 54, 55, 56, 3179/3, 58, 59, 60. Od skrzyżowania dróg dalej na południowy-wschód obejmując działki nr 115, 116, 119, 120/4. Następnie na wschód południową stroną drogi przez wieś Ruda obejmując działki od nr 224 aż do nr 865/1 osiągając skrzyżowanie ulic Zielonej, Kościelnej i szerokiej w Skrwilnie. Dalej w kierunku północnym prowadzi wschodnią stroną ulicy Szerokiej i jej przedłużeniem (ul. Rypińskiej) aż do skrzyżowania z drogą wojewódzka nr 563 w Okalewie. Następnie południową stroną drogi wojewódzkiej biegnie w kierunku wschodnim do granicy województwa kujawsko-pomorskiego z województwem mazowieckim. Granica województw prowadzi w kierunku południowym i wschodnim do drogi nr 216 we wsi Szczawno. Dalej prowadzi na południe zachodnią stroną tej drogi obejmując działki od nr 204 do 214. Od skrzyżowania dróg prowadzi dalej w kierunku zachodnim południową stroną drogi (działka nr 88) obejmując działki od nr 236/3 do nr 198. Dalej na południe wschodnią stroną drogi (działka nr 232) do skrzyżowania z kolejną drogą (działka nr 259). Następnie północną stroną tej ostatniej drogi obejmując działki od nr 244 aż do nr 3178. Otacza tę działkę od północy i wschodu. Dalej od wschodu, południa i zachodu otacza działkę nr 3159/2. Dalej prowadzi północną stroną drogi 1089/4 w kierunku zachodnim obejmując działkę nr 3178. Prowadzi na południe, zachód i ponownie na południe obejmując działki nr 3, 3161/4. Przekracza drogę (działka nr 1089/4) i dalej prowadzi na południe obejmując działkę nr 3178. Zmienia kierunek na wschodni i obejmuje działki nr 119/1, 3170/3 i 3170/2. Tę ostatnią otacza od wschodu i południa, a następnie prowadzi wschodnią granicą działki nr 3179, południowo-wschodnią granicą działek nr 1090/1, 3180. Dalej na wschód północną granicą tej ostatniej, i północnymi granicami działek od nr 149 i 162 aż do nr 148/1. Zmienia kierunek na południowy i prowadzi zachodnią stroną drogi (działka nr 150). Na jej skrzyżowaniu z kolejną drogą (działka nr 139) zmienia kierunek na zachodni i prowadzi granicą tej ostatniej obejmując działki od nr 174 do nr 167/1. Dalej zachodnią stroną drogi (działka nr 139) obejmując działkę nr 138 i na łuku drogi prowadzi konsekwentnie na południe obejmując działki od nr 140/1 i 91 do nr 81. Dalej na zachód północną stroną drogi (działka nr 2) obejmując działki od nr 23 do nr 17 i dalej wschodnią stroną tej samej drogi do ulicy Leśnej we wsi Zambrzyca. Dalej na południe prowadzi zachodnią stroną ulicy Leśnej aż do mostu na rzece Skrwa, gdzie osiąga granicę

województw: kujawsko-pomorskiego i mazowieckiego. Od tego miejsca prowadzi na zachód i południe granica województw osiągając umowny początek granicy.

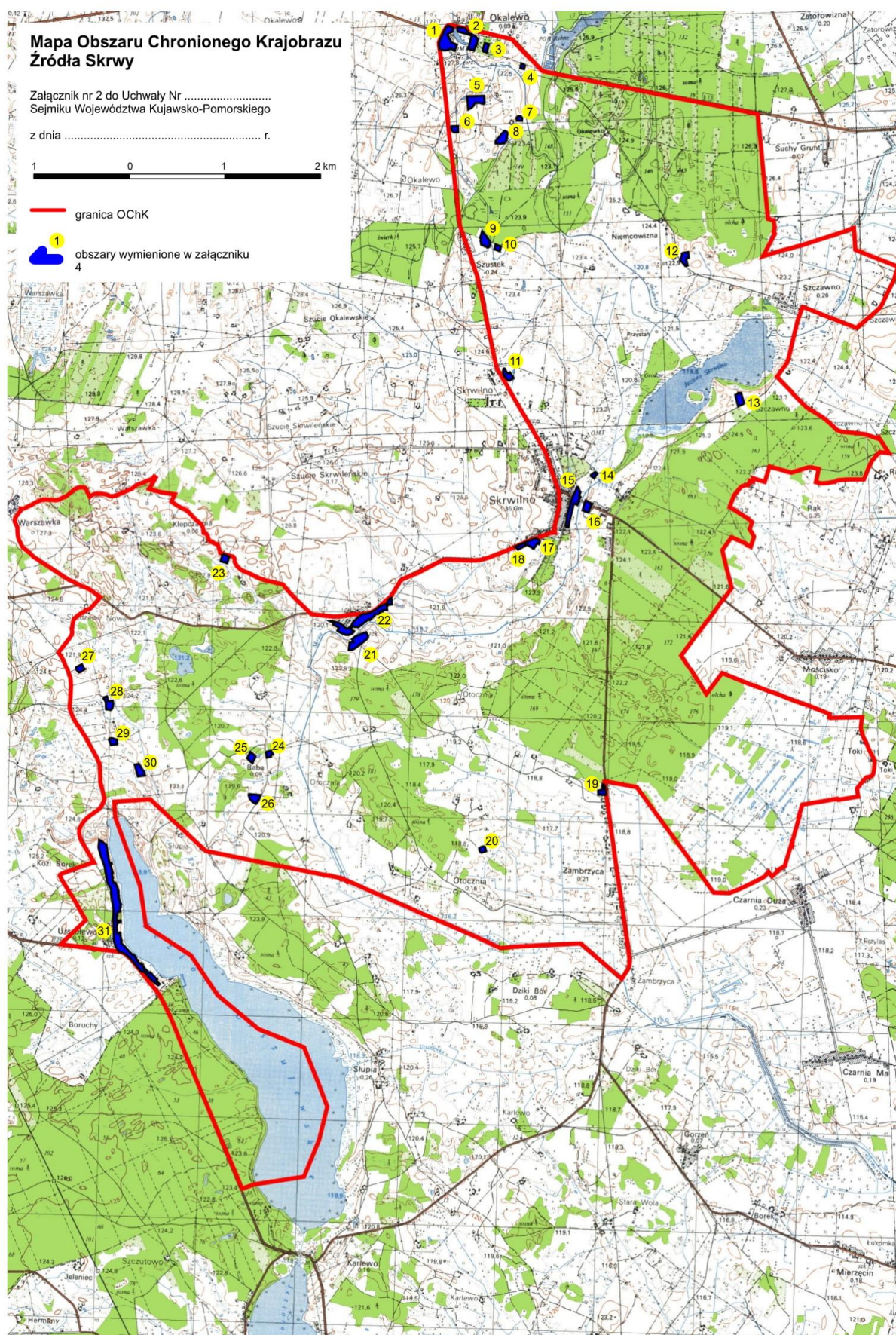

## Załącznik nr 3 do uchwały Sejmiku Województwa Kujawsko-Pomorskiego z dnia 13.11.2019 r.

## Wykaz współrzędnych punktów załamania granicy Obszaru Chronionego Krajobrazu Źródła Skrzy. (1-750)

L.p.	X92	Y92	51	570492,86	536779,57	102	572300,04	536232,75	153	572721,85	537605,40
1	568093,87	537140,59	52	570604,80	536787,10	103	572310,04	536230,93	154	572730,04	537615,06
2	568138,25	536779,90	53	570687,24	536791,50	104	572335,67	536237,17	155	572745,26	537627,28
3	568149,45	536687,45	54	570763,49	536785,55	105	572343,14	536240,87	156	572734,71	537642,58
4	568386,92	536939,24	55	570837,80	536759,62	106	572376,34	536262,15	157	572650,92	537594,15
5	568459,44	536896,12	56	570919,41	536728,07	107	572393,80	536277,11	158	572625,30	537575,70
6	568571,96	536834,25	57	570954,11	536713,04	108	572409,13	536290,28	159	572617,78	537594,47
7	568628,20	536801,13	58	570991,30	536689,61	109	572422,49	536291,85	160	572590,99	537695,69
8	568652,50	536779,93	59	571020,17	536669,27	110	572430,39	536292,80	161	572584,65	537737,85
9	568723,14	536738,05	60	571060,56	536701,43	111	572428,50	536307,16	162	572570,61	537834,14
10	568781,24	536701,16	61	571096,49	536731,75	112	572430,02	536317,48	163	572509,76	537803,16
11	568820,02	536681,20	62	571143,59	536768,35	113	572433,45	536328,72	164	572498,72	537799,76
12	568830,35	536680,25	63	571160,49	536782,04	114	572439,09	536340,28	165	572458,17	537861,31
13	568840,90	536693,05	64	571196,13	536803,31	115	572450,39	536363,67	166	572436,56	537899,44
14	568908,74	536882,08	65	571206,50	536806,11	116	572466,00	536398,09	167	572421,91	537932,56
15	568951,28	537004,84	66	571222,40	536806,73	117	572498,12	536454,59	168	572406,88	537957,83
16	568951,86	537023,03	67	571247,40	536802,71	118	572512,21	536493,05	169	572378,43	537989,44
17	569066,88	536953,95	68	571258,65	536804,91	119	572518,50	536516,20	170	572360,33	538005,95
18	569168,06	536893,04	69	571296,17	536811,46	120	572518,09	536550,88	171	572325,99	538038,48
19	569194,35	536884,25	70	571341,07	536822,05	121	572513,41	536651,18	172	572290,96	538080,94
20	569238,64	536873,04	71	571364,26	536843,34	122	572518,43	536668,05	173	572271,33	538101,29
21	569271,46	536874,26	72	571392,10	536877,68	123	572524,11	536683,63	174	572234,42	538116,60
22	569307,49	536888,02	73	571402,35	536893,90	124	572538,44	536711,15	175	572192,53	538121,30
23	569333,40	536903,32	74	571412,32	536918,65	125	572542,88	536723,93	176	572182,86	538150,01
24	569370,56	536933,30	75	571431,39	536938,96	126	572547,55	536738,31	177	572159,71	538161,87
25	569406,44	536971,75	76	571435,47	536949,26	127	572556,22	536752,40	178	572146,95	538165,93
26	569447,39	537032,37	77	571441,68	536961,75	128	572593,40	536800,53	179	572125,65	538172,80
27	569468,97	537062,34	78	571445,49	536979,84	129	572515,60	536824,57	180	572118,79	538177,22
28	569480,53	537075,20	79	571457,40	536995,18	130	572630,94	536851,75	181	572107,88	538189,98
29	569508,61	537097,67	80	571540,73	537071,74	131	572638,10	536872,69	182	572082,83	538243,10
30	569559,28	537120,50	81	571562,67	537090,16	132	572639,64	536885,22	183	572080,38	538256,53
31	569576,12	537126,74	82	571641,10	536977,66	133	572638,42	536914,27	184	572069,12	538266,21
32	569679,25	537101,72	83	571659,46	536935,80	134	572633,15	536937,98	185	572010,43	538284,39
33	569738,96	537086,09	84	571669,54	536901,71	135	572615,35	536950,79	186	571994,77	538286,86
34	569784,87	537083,59	85	571712,63	536820,22	136	572593,49	536957,67	187	571987,73	538310,39
35	569882,71	537080,49	86	571733,27	536771,16	137	572557,83	536977,66	188	571960,41	538413,44
36	569899,51	537080,50	87	571760,09	536729,30	138	572546,87	536983,31	189	571952,26	538423,43
37	569922,93	537075,48	88	571836,70	536610,53	139	572555,27	536991,76	190	571939,75	538429,97
38	569959,51	537058,96	89	571899,12	536511,78	140	572567,80	537014,87	191	571906,40	538431,85
39	569989,88	537046,11	90	571956,39	536423,35	141	572576,22	537040,16	192	571866,99	538454,63
40	570051,66	537009,54	91	571995,11	536382,47	142	572576,89	537084,22	193	571833,91	538490,25
41	570121,98	536971,15	92	572022,90	536350,27	143	572572,55	537127,04	194	571826,99	538501,50
42	570179,79	536938,64	93	572028,82	536339,02	144	572565,36	537160,43	195	571807,89	538546,80
43	570217,63	536914,26	94	572050,98	536313,37	145	572553,09	537184,20	196	571785,73	538599,30
44	570266,32	536882,08	95	572068,25	536302,77	146	572551,85	537211,70	197	571756,36	538653,06
45	570318,87	536845,51	96	572115,33	536279,01	147	572559,07	537239,21	198	571728,21	538734,59
46	570344,21	536829,62	97	572146,61	536267,44	148	572580,99	537297,32	199	571699,83	538856,16
47	570366,02	536815,56	98	572175,71	536262,12	149	572626,20	537405,42	200	571685,40	538914,91
48	570409,15	536798,66	99	572223,18	536259,95	150	572659,33	537446,67	201	571618,57	538971,12
49	570457,95	536781,17	100	572248,85	536258,08	151	572671,58	537477,63	202	571562,62	539024,23
50	570475,72	536778,35	101	572279,11	536243,70	152	572690,99	537526,97	203	571523,57	539063,66



204	571416,40	539178,30	266	572460,91	541677,65	328	577170,57	540601,55	390	575014,74	544106,69
205	571395,53	539196,45	267	572496,85	541679,21	329	577157,13	540655,94	391	575063,08	544259,69
206	571377,02	539353,58	268	572527,52	541676,73	330	577141,27	540739,03	392	575079,58	544311,82
207	571371,72	539412,99	269	572545,97	541675,16	331	577124,10	540813,68	393	575098,37	544371,31
208	571371,45	539461,36	270	572561,21	541675,77	332	577080,92	541005,55	394	575147,63	544526,97
209	571377,05	539507,33	271	572567,52	541672,03	333	577065,65	541066,79	395	575172,37	544592,37
210	571385,14	539558,25	272	572592,79	541674,49	334	577050,91	541137,40	396	575180,94	544616,89
211	571390,14	539583,90	273	572609,43	541669,52	335	577038,43	541186,49	397	575183,00	544623,44
212	571392,67	539607,30	274	572656,20	541651,74	336	577028,74	541211,16	398	575180,89	544623,59
213	571393,89	539647,60	275	572698,45	541637,36	337	576984,03	541250,21	399	575177,56	544623,83
214	571395,47	539677,91	276	572792,81	541604,22	338	576885,65	541345,54	400	575108,09	544629,03
215	571396,73	539709,16	277	572889,08	541573,01	339	576831,87	541403,63	401	575099,54	544629,71
216	571396,40	539737,00	278	572987,75	541537,68	340	576724,44	541507,35	402	575066,97	544632,16
217	571399,55	539754,15	279	573001,52	541534,55	341	576699,80	541615,18	403	575037,19	544634,38
218	571408,03	539784,47	280	573013,43	541522,98	342	576691,64	541661,69	404	575034,08	544634,61
219	571425,78	539819,48	281	573042,08	541505,76	343	576688,51	541672,64	405	574969,17	544639,50
220	571433,00	539831,63	282	573154,28	541438,94	344	576655,39	541841,99	406	574900,83	544812,69
221	571449,87	539855,10	283	573257,74	541378,03	345	576621,65	542015,44	407	574847,64	544953,02
222	571465,83	539875,09	284	573399,26	541293,93	346	576602,84	542115,72	408	574825,07	545012,70
223	571530,49	539946,67	285	573499,84	541233,93	347	576583,22	542211,92	409	574804,55	545066,72
224	571570,48	539995,37	286	573626,45	541161,50	348	576574,11	542263,47	410	574759,81	545051,59
225	571615,19	540022,24	287	573768,31	541077,07	349	576532,94	542475,32	411	574755,12	545049,35
226	571661,71	540052,24	288	573809,25	541053,05	350	576520,71	542539,10	412	574717,09	545038,11
227	571682,29	540067,23	289	573819,58	541050,89	351	576498,84	542643,16	413	574680,06	545026,99
228	571721,73	540088,16	290	573897,28	541033,06	352	576473,58	542779,09	414	574654,71	545015,30
229	571728,58	540096,02	291	573963,54	541018,08	353	576442,30	542938,12	415	574533,79	544953,75
230	571733,21	540104,77	292	574203,22	540967,09	354	576421,34	543056,86	416	574437,83	544907,85
231	571738,61	540112,24	293	574325,12	540941,51	355	576406,31	543129,03	417	574408,51	544888,75
232	571775,17	540201,61	294	574461,34	540913,67	356	576397,93	543174,61	418	574381,37	544864,40
233	571798,81	540262,53	295	574514,07	540902,16	357	576355,69	543386,76	419	574316,93	544787,49
234	571853,87	540370,33	296	574619,73	540876,19	358	576347,96	543430,19	420	574250,70	544709,73
235	571906,34	540472,78	297	574666,93	540868,08	359	576300,47	543663,03	421	574203,22	544651,31
236	571927,32	540520,63	298	574719,65	540856,50	360	576162,24	543676,62	422	574317,31	544349,15
237	571929,16	540541,88	299	574759,99	540838,73	361	575986,90	543694,70	423	574406,00	544125,15
238	571928,48	540619,36	300	574879,43	540799,03	362	575945,12	543698,57	424	574406,31	544109,79
239	571921,97	540782,75	301	574925,02	540784,64	363	575857,34	543706,81	425	574268,83	544059,50
240	571923,50	540858,06	302	575026,24	540747,78	364	575853,34	543707,18	426	574165,39	544034,16
241	571928,82	540895,58	303	575113,73	540717,14	365	575816,67	543710,59	427	574047,90	544005,74
242	571937,26	540933,41	304	575191,79	540689,07	366	575631,32	543728,50	428	573984,82	543990,42
243	571952,54	540977,75	305	575220,87	540682,45	367	575581,10	543733,78	429	573892,64	543968,27
244	571999,44	541103,99	306	575315,55	540673,07	368	575483,32	543744,06	430	573873,30	543957,99
245	572020,11	541154,59	307	575402,10	540663,09	369	575465,32	543745,96	431	573861,39	543957,02
246	572024,41	541162,73	308	575518,64	540648,09	370	575396,10	543752,96	432	573787,60	543901,71
247	572047,22	541215,86	309	575622,39	540634,01	371	575353,43	543757,30	433	573723,01	543856,10
248	572055,05	541234,17	310	575670,85	540630,32	372	575272,76	543765,48	434	573592,72	543984,22
249	572095,68	541329,54	311	575792,96	540616,55	373	575256,81	543821,60	435	573583,03	543994,84
250	572098,18	541335,69	312	575896,38	540601,54	374	575247,70	543823,02	436	573547,37	544023,26
251	572124,44	541401,47	313	575960,82	540594,36	375	575185,62	543832,64	437	573516,41	544054,79
252	572140,07	541447,41	314	576078,59	540579,96	376	575145,59	543820,87	438	573462,09	544111,08
253	572156,27	541495,16	315	576219,48	540564,69	377	575126,36	543833,98	439	573421,45	544154,50
254	572197,84	541607,35	316	576286,38	540558,77	378	575114,85	543827,85	440	573361,10	544255,71
255	572195,07	541634,81	317	576403,51	540547,19	379	575000,63	543766,75	441	573324,60	544313,52
256	572219,38	541629,84	318	576603,17	540524,06	380	574906,41	543716,39	442	573269,97	544382,89
257	572238,23	541635,78	319	576694,72	540513,44	381	574913,05	543736,85	443	573205,19	544450,41
258	572245,41	541630,15	320	576913,12	540484,66	382	574937,83	543820,15	444	573202,13	544455,67
259	572307,58	541642,62	321	576981,00	540474,97	383	574953,55	543872,89	445	573183,34	544504,46
260	572307,60	541645,17	322	577001,90	540474,06	384	574972,64	543941,43	446	573174,90	544601,91
261	572395,98	541666,40	323	577012,83	540478,46	385	574979,81	543972,20	447	573160,55	544733,15
262	572396,61	541662,98	324	577115,34	540526,84	386	574979,84	543987,35	448	573132,11	544820,66
263	572415,34	541667,98	325	577155,68	540549,35	387	574998,23	544039,81	449	573114,59	544873,74
264	572415,37	541671,07	326	577170,26	540564,04	388	575011,31	544096,00	450	573122,07	544876,88
265	572441,53	541674,53	327	577172,78	540572,79	389	575013,48	544102,75	451	572975,29	544975,03

452	572985,00	544882,86	511	570372,31	544378,83	570	569622,63	542141,93	629	568443,40	540320,07
453	572958,72	544855,67	512	570378,54	544703,80	571	569551,67	542153,22	630	568445,47	540314,81
454	572894,95	544802,82	513	570339,78	544697,25	572	569543,25	542156,92	631	568449,17	540305,65
455	572851,81	544780,62	514	570283,54	544689,72	573	569528,25	542158,80	632	568525,39	540137,27
456	572716,82	544724,07	515	570267,31	544690,68	574	569460,15	542166,98	633	568635,43	539875,39
457	572716,27	544604,42	516	570216,38	544703,49	575	569418,83	542173,85	634	568651,90	539836,25
458	572715,33	544550,98	517	570175,71	544718,50	576	569360,73	542181,34	635	568708,65	539705,37
459	572708,75	544465,06	518	570137,00	544741,61	577	569224,88	542200,38	636	568732,01	539651,41
460	572695,27	544438,49	519	570082,59	544762,85	578	569130,48	542214,77	637	568772,06	539559,26
461	572681,56	544362,56	520	570035,42	544785,36	579	569027,39	542228,49	638	568768,04	539556,27
462	572677,19	544299,16	521	569987,95	544811,57	580	568948,97	542239,11	639	568765,13	539554,15
463	572690,04	544244,78	522	569949,53	544829,72	581	568744,94	542270,03	640	568778,12	539537,86
464	572819,08	544272,30	523	569871,06	544823,20	582	568662,75	542282,90	641	568781,09	539534,55
465	572835,60	544194,82	524	569833,63	544816,30	583	568590,55	542293,47	642	568782,08	539532,46
466	572835,65	544175,71	525	569808,65	544808,81	584	568534,68	542301,01	643	568785,02	539524,72
467	572830,88	544153,22	526	569799,52	544796,28	585	568481,25	542308,79	644	568789,41	539518,71
468	572782,74	543997,00	527	569794,82	544781,30	586	568376,50	542323,21	645	568785,43	539493,77
469	572799,32	543937,36	528	569787,71	544746,60	587	568353,75	542327,84	646	568787,85	539490,73
470	572843,72	543781,09	529	569761,45	544720,67	588	568234,34	542344,73	647	568788,73	539489,52
471	572692,80	543732,37	530	569681,41	544652,90	589	568204,70	542350,69	648	568799,10	539492,39
472	572713,08	543662,97	531	569658,95	544653,51	590	568171,58	542353,20	649	<b>568824,71</b>	539374,38
473	572728,46	543617,09	532	569614,30	544660,10	591	568086,61	542365,96	650	568822,25	539372,39
474	572693,74	543615,53	533	569600,55	544664,12	592	568003,18	542376,90	651	568825,12	539356,32
475	572702,46	543583,32	534	569568,69	544465,70	593	567959,03	542377,22	652	568835,77	539298,98
476	572659,05	543566,75	535	569578,94	544456,00	594	567935,97	542372,26	653	568849,04	539234,24
477	572663,12	543549,54	536	569560,85	544351,95	595	567906,63	542362,24	654	568857,92	539191,28
478	572647,55	543500,52	537	569520,87	544104,21	596	567888,18	542350,39	655	568874,99	539103,01
479	572630,26	543482,71	538	569403,66	544068,57	597	567810,98	542298,30	656	568885,39	539054,54
480	572559,34	543425,53	539	569401,16	544074,50	598	567819,35	542288,36	657	568904,78	538949,74
481	572446,29	543381,75	540	569283,73	544040,14	599	567822,54	542284,50	658	568910,02	538923,46
482	572339,40	543353,61	541	569168,11	544007,97	600	567826,06	542280,31	659	568914,07	538902,55
483	572298,18	543606,44	542	569133,37	544003,93	601	567920,06	542168,58	660	568915,78	538893,74
484	572227,89	543582,06	543	569141,88	543997,94	602	567946,59	542137,13	661	568916,00	538892,73
485	572155,33	543626,11	544	569095,94	543984,54	603	567991,93	542083,16	662	568916,84	538887,29
486	572056,38	543593,00	545	568923,06	543930,47	604	568051,61	542014,57	663	568917,69	538881,78
487	572071,95	543556,10	546	568919,96	543931,71	605	568055,80	542009,57	664	568918,43	538877,88
488	572088,16	543540,80	547	568876,92	543858,27	606	568103,78	541951,69	665	568926,15	538841,44
489	572149,18	543401,13	548	568867,50	543862,65	607	568157,49	541886,71	666	568937,37	538784,97
490	572022,90	543308,70	549	568815,67	543800,50	608	568153,14	541783,43	667	568940,04	538771,66
491	571866,97	543345,86	550	568861,30	543767,40	609	568150,75	541724,92	668	568970,63	538619,66
492	571652,28	543402,73	551	568817,49	543731,42	610	568150,60	541720,96	669	568992,44	538510,09
493	571541,67	543321,15	552	568783,11	543669,57	611	568143,05	541542,46	670	569007,41	538434,66
494	571531,09	543308,03	553	568741,86	543583,96	612	568142,05	541516,76	671	569007,73	538433,12
495	571386,46	543203,40	554	568690,01	543471,47	613	568128,38	541258,49	672	569021,96	538362,80
496	571175,79	543038,72	555	568652,56	543375,89	614	568118,49	541155,20	673	569057,80	538184,19
497	570989,58	542897,48	556	568657,49	543219,04	615	568113,61	541104,69	674	569058,87	538179,75
498	570800,27	543020,27	557	568696,26	543189,03	616	568112,02	541087,65	675	569059,40	538175,72
499	570605,88	543145,60	558	568939,33	543009,65	617	568126,97	541054,23	676	569067,01	538140,69
500	570811,83	543303,70	559	569108,14	542884,05	618	568139,19	541026,87	677	569067,77	538137,73
501	570704,05	543573,92	560	569428,55	542645,29	619	568165,97	540971,80	678	569114,30	538086,42
502	570699,74	543589,59	561	569571,08	542539,74	620	568167,82	540967,82	679	569161,59	538034,30
503	570662,22	543695,21	562	569680,36	542458,78	621	568172,63	540956,90	680	569163,80	538031,74
504	570631,61	543777,68	563	569693,23	542442,83	622	568180,59	540938,91	681	569201,29	537990,77
505	570630,34	543785,20	564	569716,05	542319,15	623	568188,88	540919,98	682	569236,90	537951,83
506	570604,11	543860,19	565	569739,50	542190,70	624	568230,24	540826,39	683	569278,14	537906,81
507	570536,62	544033,31	566	569747,63	542141,04	625	568258,28	540762,71	684	569356,85	537817,73
508	570486,63	544185,14	567	569746,60	542125,41	626	568263,18	540749,85	685	569360,82	537813,34
509	570408,58	544380,71	568	569715,04	542127,90	627	568373,31	540490,28	686	569443,86	537724,24
510	570375,36	544371,96	569	569670,73	542134,80	628	568404,72	540416,05	687	569474,18	537690,71

688	569475,29	537689,56
689	569478,48	537686,12
690	569485,76	537678,48
691	569488,74	537675,37
692	569569,82	537589,70
693	569572,90	537586,46
694	569573,55	537584,04
695	569570,32	537526,28
696	569569,34	537514,35
697	569568,49	537505,76
698	569567,64	537496,11
699	569566,79	537487,19
700	569565,45	537471,36
701	569563,99	537456,00
702	569563,98	537455,13
703	569552,20	537269,67
704	569549,62	537223,78
705	569532,95	537224,99
706	569521,95	537225,74
707	569505,94	537226,87
708	569490,05	537228,00
709	569474,04	537229,13
710	569458,14	537230,26
711	569450,36	537230,86
712	569449,59	537230,87
713	569445,92	537231,16
714	569445,58	537231,17
715	569398,23	537234,55
716	569393,01	537234,93
717	568722,64	537482,28
718	568327,19	537541,54
719	568041,22	537991,19
720	567651,97	538257,10
721	567317,70	538666,22
722	567139,55	539122,27
723	566756,90	539277,13
724	566557,12	539353,90
725	566233,72	539273,27
726	565869,27	539122,11
727	565796,58	538645,25
728	565792,47	538618,35
729	565750,84	538502,76
730	565950,01	538417,62
731	566229,08	538296,06
732	566389,03	538228,58
733	566587,21	538144,82
734	566960,84	537984,20
735	567024,57	537956,10
736	567219,01	537876,08
737	567377,65	537811,73
738	567448,91	537780,48
739	567610,76	537698,92
740	567653,96	537676,63
741	567720,71	537623,61
742	567790,76	537564,59
743	567858,86	537512,10
744	567884,17	537491,16
745	567945,72	537440,53
746	568008,81	537388,01
747	568055,11	537334,96
748	568075,38	537295,87
749	568077,63	537270,88
750	568093,87	537140,59

Załącznik nr 4 do uchwały Sejmiku Województwa Kujawsko-Pomorskiego z dnia 13.11.2019 r.

Wykaz obszarów, na których nie obowiązują zakazy wymienione w § 5 pkt. 3, 7  
poprzez wskazanie współrzędnych punktów załamania granic tych obszarów wraz z ich numerami  
(1-427)

Tab. 1 Wykaz współrzędnych terenów położonych w gminie Skrwilno.

L.p.	id	X	Y
1	1	576981,00	540474,97
2	1	577001,90	540474,06
3	1	577012,83	540478,46
4	1	577115,34	540526,84
5	1	577155,68	540549,35
6	1	577170,26	540564,04
7	1	577143,82	540620,74
8	1	577105,08	540603,25
9	1	577094,48	540572,58
10	1	577078,80	540560,12
11	1	577003,17	540598,88
12	1	576980,06	540654,49
13	1	576921,94	540632,60
14	1	576921,42	540624,23
15	1	576944,76	540596,49
16	1	576937,64	540582,62
17	1	576929,44	540559,50
18	1	576926,31	540544,45
19	1	576925,68	540523,22
20	1	576929,85	540502,68
21	1	576939,22	540479,75
22	1	576981,00	540474,97
23	2	577157,13	540655,94
24	2	577141,27	540739,03
25	2	577121,94	540755,81
26	2	577094,29	540773,46
27	2	577090,73	540786,29
28	2	577080,05	540812,58
29	2	577064,70	540838,17
30	2	577037,00	540863,80
31	2	576968,80	540847,57
32	2	576970,06	540838,84
33	2	576925,12	540824,42
34	2	576940,11	540768,81
35	2	576976,99	540777,54
36	2	577071,39	540801,33
37	2	577110,70	540662,57
38	2	577157,13	540655,94
39	3	576917,28	540909,45
40	3	576997,89	540933,15
41	3	576986,68	540975,06
42	3	576906,08	540952,56
43	3	576917,28	540909,45
44	4	576784,14	541336,22
45	4	576741,68	541326,27
46	4	576751,69	541288,12
47	4	576799,16	541298,77
48	4	576784,14	541336,22
49	5	576401,65	540931,60
50	5	576401,17	540927,38
51	5	576402,56	540908,20
52	5	576410,36	540883,14
53	5	576411,62	540835,15
54	5	576393,97	540826,92
55	5	576376,31	540815,54
56	5	576359,69	540797,26
57	5	576345,31	540767,49
58	5	576473,91	540757,55
59	5	576478,92	540928,19
60	5	576401,65	540931,60
61	6	576181,81	540594,50
62	6	576183,07	540665,06
63	6	576123,03	540666,97
64	6	576121,21	540622,62
65	6	576134,32	540607,57
66	6	576151,83	540600,72
67	6	576181,81	540594,50
68	7	576274,24	541248,73
69	7	576276,12	541273,11
70	7	576281,79	541273,13
71	7	576281,17	541291,23
72	7	576264,29	541306,85
73	7	576234,25	541305,64
74	7	576236,81	541255,02
75	7	576274,24	541248,73
76	8	576124,91	541161,28
77	8	576043,08	541151,93
78	8	576013,71	541124,37
79	8	576008,66	541093,78
80	8	576011,23	541042,56
81	8	576037,48	541042,54
82	8	576067,98	541071,76
83	8	576104,92	541100,67
84	8	576136,11	541131,90
85	8	576124,91	541161,28
86	9	574990,05	540977,68
87	9	575019,73	540897,19
88	9	575041,73	540894,65
89	9	575054,92	540889,58
90	9	575078,34	540897,16
91	9	575084,70	540887,45
92	9	575152,94	540907,38
93	9	575090,09	540958,39
94	9	575041,08	540988,51
95	9	574990,05	540977,68
96	10	575001,18	541096,37
97	10	574955,25	541083,42
98	10	574975,13	541027,95
99	10	575022,84	541040,88
100	10	575001,18	541096,37
101	11	573812,44	541127,25
102	11	573753,78	541160,00
103	11	573767,22	541184,43
104	11	573712,37	541220,91
105	11	573685,10	541179,37
106	11	573688,44	541166,26
107	11	573700,35	541154,90
108	11	573720,19	541133,20
109	11	573731,26	541127,21
110	11	573758,42	541117,12
111	11	573777,32	541116,15
112	11	573799,03	541119,39
113	11	573812,44	541127,25
114	12	574937,69	542905,11
115	12	574948,04	542967,70
116	12	574891,26	542973,50
117	12	574884,78	542945,14
118	12	574815,20	542961,92
119	12	574810,76	542938,56
120	12	574870,69	542886,41
121	12	574917,12	542905,16
122	12	574930,67	542903,23
123	12	574937,69	542905,11
124	13	573462,67	543527,22
125	13	573452,83	543509,87
126	13	573433,76	543466,46
127	13	573545,16	543438,36
128	13	573555,63	543464,75
129	13	573567,43	543465,85
130	13	573565,36	543482,37
131	13	573564,81	543495,38
132	13	573462,67	543527,22
133	14	572754,87	541986,42
134	14	572789,69	542037,95
135	14	572773,97	542059,42
136	14	572729,20	542026,95
137	14	572754,87	541986,42
138	15	572650,69	541861,58
139	15	572591,31	541888,85
140	15	572558,27	541875,26
141	15	572543,08	541892,49
142	15	572504,48	541866,47
143	15	572499,13	541877,65
144	15	572466,06	541860,30
145	15	572481,87	541824,55

146	15	572271,11	541772,72	206	21	571042,28	539572,34	266	22	571491,96	539928,41
147	15	572244,96	541771,07	207	21	571114,53	539581,27	267	22	571494,52	539954,55
148	15	572245,55	541748,40	208	21	571122,98	539621,86	268	22	571527,06	539963,00
149	15	572258,31	541745,94	209	21	571148,43	539605,82	269	22	571563,95	539999,38
150	15	572274,77	541745,46	210	21	571172,12	539633,87	270	23	571987,73	538310,39
151	15	572328,54	541751,36	211	21	571190,80	539673,63	271	23	571967,90	538362,74
152	15	572358,26	541755,00	212	21	571218,98	539745,92	272	23	571959,12	538377,03
153	15	572532,31	541805,13	213	21	571172,59	539771,66	273	23	571894,91	538357,82
154	15	572596,30	541835,56	214	22	571563,95	539999,38	274	23	571914,50	538290,92
155	15	572650,69	541861,58	215	22	571490,71	540004,69	275	23	571987,73	538310,39
156	16	572390,31	541973,43	216	22	571484,38	539952,02	276	24	570038,69	538740,27
157	16	572413,56	541910,32	217	22	571435,82	539956,91	277	24	570051,35	538792,51
158	16	572510,47	541940,93	218	22	571434,44	539911,84	278	24	570015,36	538812,19
159	16	572481,09	542002,69	219	22	571422,44	539913,22	279	24	570007,96	538791,25
160	16	572464,66	541993,85	220	22	571420,64	539883,31	280	24	569991,63	538792,65
161	16	572440,59	541987,62	221	22	571396,52	539886,00	281	24	569982,03	538747,64
162	16	572390,31	541973,43	222	22	571396,51	539843,60	282	24	570038,69	538740,27
163	17	572112,94	541487,02	223	22	571390,69	539839,56	283	25	569996,52	538640,02
164	17	572081,36	541474,61	224	22	571361,76	539811,02	284	25	569926,61	538604,14
165	17	572089,44	541456,84	225	22	571335,84	539783,39	285	25	569976,35	538551,81
166	17	572036,54	541422,81	226	22	571345,66	539773,11	286	25	570038,01	538585,94
167	17	572063,94	541375,89	227	22	571293,05	539705,25	287	25	569996,52	538640,02
168	17	572083,26	541346,28	228	22	571267,61	539668,23	288	26	569625,26	538567,44
169	17	572098,18	541335,69	229	22	571270,22	539633,93	289	26	569614,32	538687,31
170	17	572124,44	541401,47	230	22	571273,85	539616,06	290	26	569572,38	538671,95
171	17	572140,07	541447,41	231	22	571260,84	539602,68	291	26	569529,42	538640,75
172	17	572112,94	541487,02	232	22	571252,85	539591,07	292	26	569546,95	538607,86
173	18	572095,68	541329,54	233	22	571222,53	539623,19	293	26	569577,99	538580,43
174	18	572070,71	541348,67	234	22	571202,90	539603,56	294	26	569608,92	538569,11
175	18	572028,40	541264,65	235	22	571191,75	539573,19	295	26	569625,26	538567,44
176	18	572040,66	541254,89	236	22	571190,37	539553,61	296	27	570870,45	536840,42
177	18	572055,05	541234,17	237	22	571193,98	539532,59	297	27	570903,08	536904,17
178	18	572095,68	541329,54	238	22	571214,51	539487,13	298	27	570850,91	536931,88
179	19	569715,04	542127,90	239	22	571231,85	539458,55	299	27	570817,42	536872,09
180	19	569670,73	542134,80	240	22	571261,35	539475,95	300	27	570827,66	536858,25
181	19	569622,63	542141,93	241	22	571294,77	539414,83	301	27	570842,70	536847,34
182	19	569615,36	542136,63	242	22	571308,63	539422,83	302	27	570870,45	536840,42
183	19	569618,72	542063,72	243	22	571325,46	539386,13	303	28	570570,26	537112,10
184	19	569659,64	542062,82	244	22	571326,53	539408,13	304	28	570583,57	537151,38
185	19	569663,93	542107,68	245	22	571317,06	539446,98	305	28	570534,52	537164,77
186	19	569721,19	542106,44	246	22	571305,56	539482,90	306	28	570541,64	537208,94
187	19	569715,04	542127,90	247	22	571287,65	539509,41	307	28	570527,88	537212,06
188	20	569048,53	540888,85	248	22	571266,27	539533,07	308	28	570509,55	537215,15
189	20	569073,66	540875,01	249	22	571251,94	539548,68	309	28	570493,07	537212,53
190	20	569083,33	540875,00	250	22	571249,34	539557,15	310	28	570466,66	537205,82
191	20	569093,59	540878,06	251	22	571265,32	539579,90	311	28	570455,60	537198,66
192	20	569102,24	540888,86	252	22	571283,16	539598,94	312	28	570449,29	537188,38
193	20	569107,90	540900,09	253	22	571294,32	539603,14	313	28	570456,83	537142,43
194	20	569110,47	540914,90	254	22	571315,33	539615,18	314	28	570530,09	537138,91
195	20	569108,92	540928,74	255	22	571358,62	539659,77	315	28	570570,26	537112,10
196	20	569063,89	540943,08	256	22	571380,43	539688,30	316	29	570169,13	537172,76
197	20	569048,53	540888,85	257	22	571396,73	539709,16	317	29	570173,13	537200,91
198	21	571172,59	539771,66	258	22	571396,40	539737,00	318	29	570157,95	537250,89
199	21	571165,55	539767,29	259	22	571399,55	539754,15	319	29	570112,92	537253,11
200	21	571147,96	539751,67	260	22	571408,03	539784,47	320	29	570105,34	537193,32
201	21	571132,80	539733,81	261	22	571425,78	539819,48	321	29	570161,10	537169,67
202	21	571105,59	539698,15	262	22	571433,00	539831,63	322	29	570169,13	537172,76
203	21	571080,17	539662,87	263	22	571449,87	539855,10	323	30	569922,77	537470,86
204	21	571054,29	539626,79	264	22	571465,83	539875,09	324	30	569855,03	537512,79
205	21	571044,53	539603,12	265	22	571484,23	539907,61	325	30	569846,54	537522,12

326	30	569805,46	537530,15	386	31	568088,16	537366,59
327	30	569796,57	537460,10	387	31	568042,15	537413,20
328	30	569910,32	537428,88	388	31	568048,43	537420,33
329	30	569922,77	537470,86	389	31	568019,26	537444,52
330	31	568538,26	537210,86	390	31	568008,55	537440,11
331	31	568608,77	537196,42	391	31	567992,89	537457,01
332	31	568666,35	537193,29	392	31	567988,62	537452,15
333	31	568698,90	537187,54	393	31	567972,06	537467,78
334	31	568707,33	537185,19	394	31	567957,16	537482,26
335	31	568731,11	537168,76	395	31	567964,24	537491,94
336	31	568740,40	537162,11	396	31	567947,14	537509,40
337	31	568759,70	537155,52	397	31	567942,10	537504,40
338	31	568818,12	537144,27	398	31	567923,89	537522,00
339	31	568908,75	537128,80	399	31	567917,14	537513,05
340	31	569008,11	537092,46	400	31	567904,65	537522,88
341	31	569082,35	537070,88	401	31	567912,49	537529,74
342	31	569104,11	537066,15	402	31	567866,48	537577,02
343	31	569175,46	537074,19	403	31	567873,57	537587,17
344	31	569128,51	537144,56	404	31	567803,12	537652,37
345	31	569088,77	537153,12	405	31	567794,61	537644,92
346	31	569052,08	537154,88	406	31	567759,30	537680,10
347	31	568945,60	537177,91	407	31	567748,06	537665,22
348	31	568947,64	537197,09	408	31	567752,43	537654,91
349	31	568939,99	537199,44	409	31	567766,83	537633,72
350	31	568935,20	537184,37	410	31	567799,47	537597,08
351	31	568846,99	537210,96	411	31	567839,65	537559,17
352	31	568842,23	537199,45	412	31	567879,98	537525,02
353	31	568801,51	537211,58	413	31	567884,17	537491,16
354	31	568798,01	537204,76	414	31	567945,72	537440,53
355	31	568752,39	537216,12	415	31	568008,81	537388,01
356	31	568756,61	537230,72	416	31	568055,11	537334,96
357	31	568719,40	537250,07	417	31	568075,38	537295,87
358	31	568678,92	537265,62	418	31	568077,63	537270,88
359	31	568663,71	537268,49	419	31	568119,79	537243,30
360	31	568661,32	537261,46	420	31	568156,38	537227,98
361	31	568634,48	537270,59	421	31	568193,01	537219,64
362	31	568633,32	537264,97	422	31	568305,88	537217,42
363	31	568620,24	537270,30	423	31	568398,71	537213,42
364	31	568615,55	537267,59	424	31	568411,39	537213,39
365	31	568568,93	537279,16	425	31	568429,87	537216,06
366	31	568551,85	537285,53	426	31	568481,25	537216,54
367	31	568553,11	537289,68	427	31	568538,26	537210,86
368	31	568540,68	537294,14				
369	31	568536,74	537287,86				
370	31	568513,97	537290,52				
371	31	568511,89	537280,47				
372	31	568472,32	537283,86				
373	31	568464,77	537256,74				
374	31	568434,40	537256,23				
375	31	568433,99	537245,97				
376	31	568377,30	537249,02				
377	31	568384,95	537289,37				
378	31	568367,05	537290,05				
379	31	568358,98	537253,73				
380	31	568311,34	537247,65				
381	31	568257,34	537254,18				
382	31	568265,08	537278,09				
383	31	568183,49	537297,04				
384	31	568156,89	537294,90				
385	31	568137,20	537322,98				

## Uzasadnienie

### 1. Przedmiot regulacji:

Zakres regulacji dotyczy przyjęcia uchwały w sprawie Obszaru Chronionego Krajobrazu Źródła Skrwy.

### 2. Podstawa prawna:

- ustawa z dnia 16 kwietnia 2004 r. o ochronie przyrody (Dz. U. z 2018 r., poz. 1614, 2244, 2340 oraz z 2019 r. poz. 1696 i 1815):

**Art. 23.** 2. Wyznaczenie obszaru chronionego krajobrazu następuje w drodze uchwały sejmiku województwa, która określa jego nazwę, położenie, obszar, sprawującego nadzór, ustalenia dotyczące czynnej ochrony ekosystemów oraz zakazy właściwe dla danego obszaru chronionego krajobrazu lub jego części, wybrane spośród zakazów wymienionych w art. 24 ust. 1, wynikające z potrzeb jego ochrony. Likwidacja lub zmniejszenie obszaru chronionego krajobrazu następuje w drodze uchwały sejmiku województwa, wyłącznie z powodu bezpowrotnej utraty wyróżniającego się krajobrazu o zróżnicowanych ekosystemach i możliwości zaspokajania potrzeb związanych z turystyką i wypoczynkiem.

### 3. Konsultacje wymagane przepisami prawa (łącznie z przepisami wewnętrznymi):

Zgodnie z art. 23 ust. 3 ustawy o ochronie przyrody, projekt uchwały został przedstawiony Radzie Gminy Skrwilno i Radzie Gminy Rogowo oraz Regionalnemu Dyrektorowi Ochrony Środowiska w Bydgoszczy w celu jego uzgodnienia.

W związku z powyższym Rada Gminy Skrwilno i Rada Gminy Rogowo nie podjęły w ustawowym czasie stosownej uchwały w sprawie uzgodnienia przedmiotowego projektu uchwały. Zgodnie z art. 23 ust. 3a ustawy o ochronie przyrody, brak przedstawienia stanowiska w terminie miesiąca od dnia otrzymania projektu uchwały, jest uważane za uzgodnienie projektu.

Regionalny Dyrektor Ochrony Środowiska w Bydgoszczy pismem z dnia 15 października 2019 r. (znak: WST.622.17.2019.AD) postanowił uzgodnić niniejszy projekt uchwały Sejmiku Województwa Kujawsko-Pomorskiego w sprawie Obszaru Chronionego Krajobrazu Źródła Skrwy.

### 4. Uzasadnienie merytoryczne:

Samorząd Województwa Kujawsko-Pomorskiego, zgodnie z ustawą z dnia 23 stycznia 2009 r. o zmianie niektórych ustaw w związku ze zmianami w organizacji i podziale zadań administracji publicznej w województwie (Dz. U. Nr 92 poz.753 ze zm.), z dniem 1 sierpnia 2009 r. przejął kompetencje w zakresie obszarów chronionego krajobrazu. Jak wynika z art. 23 ust. 1 ustawy z dnia 16 kwietnia 2004 r. o ochronie przyrody (Dz. U. z 2018 r. poz. 1614, 2244, 2340 oraz z 2019 r. poz. 1696 i 1815), obszar chronionego krajobrazu obejmuje tereny chronione ze względu na wyróżniający się krajobraz o zróżnicowanych ekosystemach, wartościowe ze względu na możliwość zaspokajania potrzeb związanych z turystyką i wypoczynkiem lub pełnią funkcję korytarzy ekologicznych.

Obszar Chronionego Krajobrazu Źródła Skrwy powołano Uchwałą nr XX/92/83 Wojewódzkiej Rady Narodowej we Włocławku z dnia 15 czerwca 1983 r. w sprawie obszarów chronionego krajobrazu. Obecnie obowiązuje uchwała Nr X/244/15 Sejmiku Województwa Kujawsko-Pomorskiego z dnia 24 sierpnia 2015 r. w sprawie Obszaru Chronionego Krajobrazu Źródła Skrwy (Dz. Urz. Woj. Kujawsko-Pomorskiego, poz. 2556 i z 2018 r. poz. 2960).

Troszcząc się o zrównoważony rozwój całego województwa, w tym także na obszarach chronionego krajobrazu oraz mając też na względzie potrzeby zgłaszane przez podmioty gospodarcze, samorządy gminne i mieszkańców opracowano dla przedmiotowego obszaru chronionego krajobrazu dokumentację w zakresie oceny zachowania i wartości krajobrazów wyróżnionych z elementami audytu krajobrazowego. Wykonane prace polegały m. in. na doprecyzowaniu granicy Obszaru Chronionego Krajobrazu Źródła Skrwy w taki sposób aby nawiązywała ona do działek ewidencyjnych oraz rzeźby i pokrycia terenu lub innych elementów charakterystycznych w terenie. W południowej części powiększono teren OChK o cenne pod względem przyrodniczym tereny leśne położone na zachód od miejscowości Urszulewo w gminie Skrwilno oraz wody Jeziora Urszulewskiego - tak aby granica OChK była tożsama z granicą województwa. Korekty granicy dokonano również we wschodniej części, włączając do OChK cenne przyrodniczo tereny położone na zachód od miejscowości Toki w gminie Skrwilno.

Należy podkreślić, iż na obszarach chronionego krajobrazu, powinny obowiązywać ograniczenia właściwe dla danego parku lub obszaru, czy też dla ich części, wybrane spośród zakazów, o których mowa w ustawie o ochronie przyrody, a wynikające z potrzeby właściwej ich ochrony. Przy wprowadzaniu przedmiotowych zakazów należy się kierować konstytucyjną zasadą proporcjonalności, zawartą w art. 31 ust. 3 Konstytucji Rzeczypospolitej Polskiej z dnia 2 kwietnia 1997 r. (Dz. U. Nr 78, poz. 483, z późn. zm.), stanowiącą, iż ograniczenia w zakresie korzystania z konstytucyjnych wolności i praw mogą być ustanawiane tylko w ustawie i tylko wtedy, gdy są konieczne w demokratycznym państwie dla jego bezpieczeństwa lub porządku publicznego, bądź dla ochrony środowiska, zdrowia i moralności publicznej, albo wolności i praw innych osób. Zasada proporcjonalności nakazuje organom władzy publicznej użycie jedynie takich środków, które są niezbędne dla osiągnięcia konkretnego celu. Cel ten natomiast ma służyć społeczeństwu oraz powinien być osiągnięty zgodnie z zasadą zrównoważonego rozwoju. Zrównoważony rozwój, zgodnie z art. 3 pkt 50 ustawy z dnia 27 kwietnia 2001 r., Prawo ochrony środowiska (Dz. U. z 2018 r. poz. 799, z późn. zm.), to taki rozwój społeczno-gospodarczy, w którym następuje proces integrowania działań politycznych, gospodarczych i społecznych, z zachowaniem równowagi przyrodniczej oraz trwałości podstawowych procesów przyrodniczych, w celu zagwarantowania możliwości zaspokajania podstawowych potrzeb poszczególnych społeczności lub obywateli zarówno współczesnego pokolenia, jak i przyszłych pokoleń. Powyższa zasada stosowana w odniesieniu do stanowienia zakazów, jakie mają obowiązywać w obszarach chronionego krajobrazu wymaga, aby ograniczenia miały swoje merytoryczne umocowanie i wynikały z rzeczywistej potrzeby ochrony danego obszaru lub jego części.

Kierując się ww. konstytucyjną zasadą proporcjonalności oraz zasadą zrównoważonego rozwoju, w niniejszej uchwale nie zastosowano zapisu dotyczącego obowiązywania bezwzględnego zakazu jakim jest: zakaz wydobywania do celów gospodarczych skał, w tym torfu, oraz skamieniałości, w tym kopalnych szczątków roślin i zwierząt, a także minerałów i bursztynu. Uznano, iż wprowadzenie tego zakazu nie jest konieczne dla zachowania ochrony ekosystemów OChK Źródła Skrwy, w tym: zachowania różnorodności biologicznej siedlisk, prowadzenia racjonalnej gospodarki leśnej, polegającej na zachowaniu różnorodności biologicznej siedlisk.

Ponadto nie zastosowano obowiązywania bezwzględnego zakazu jakim jest: zakaz lokalizowania obiektów budowlanych w pasie szerokości 200 m od linii brzegów klifowych oraz w pasie technicznym brzegu morskiego, gdyż na terytorium Obszaru Chronionego Krajobrazu Źródła Skrwy nie występują tereny położone w pasie szerokości 200 m od linii brzegów klifowych oraz w pasie technicznym brzegu morskiego.

Kierując się wnioskami wynikającymi z przeprowadzonej oceny przyrodniczej, a także analizy gminnych dokumentów planistycznych, wprowadzono odstępstwa od następujących zakazów: „likwidowania i niszczenia zadrzewień śródpolnych, przydrożnych i nadwodnych, jeżeli nie wynikają one z potrzeby ochrony przeciwpowodziowej i zapewnienia bezpieczeństwa ruchu drogowego lub wodnego lub budowy, odbudowy, utrzymania, remontów lub naprawy urządzeń wodnych”; „budowania nowych obiektów budowlanych w pasie szerokości 100 m od:

- a) linii brzegów rzek, jezior i innych naturalnych zbiorników wodnych,
- b) zasięgu lustra wody w sztucznych zbiornikach wodnych usytuowanych na wodach płynących przy normalnym poziomie piętrzenia określonym w pozwoleniu wodnoprawnym, o którym mowa w art. 389 pkt 1 ustawy z dnia 20 lipca 2017 r. - Prawo wodne

- z wyjątkiem urządzeń wodnych oraz obiektów służących prowadzeniu racjonalnej gospodarki rolnej, leśnej lub rybackiej.”

Zgodnie z treścią rozporządzenia Ministra Środowiska z dnia 11 września 2012 r. w sprawie centralnego rejestru form ochrony przyrody (Dz. U. poz. 1080), dane określające obszar chronionego krajobrazu, winny być sporządzone zgodnie z wytycznymi przyjętymi w rozporządzeniu, tj. określeniem jego powierzchni i opisem jego wartości przyrodniczej oraz modelem pojęciowym danych przestrzennych, określającym strukturę oraz dokładność bazy geometrycznej tej formy ochrony przyrody. Zatem wykonanie opracowania wiązało się z koniecznością uszczegółowienia (doprecyzowania) przebiegu granic Obszaru Chronionego Krajobrazu Źródła Skrwy.

W wyniku przeprowadzenia weryfikacji przebiegu granic na obszarze niniejszej formy ochrony przyrody jej obszar uległ zwiększeniu z 3521,28 ha do 3951,52 ha. Zwiększenie powierzchni wynika również z doprecyzowania przebiegu granicy w szczególności do granic działek ewidencyjnych, w oparciu o aktualne



granice gmin (Państwowy Rejestr Granic PRG).

Konieczność opracowania przedmiotowego wykazu współrzędnych punktów załamania granic według określonej metodyki wynika z treści rozporządzenia Ministra Środowiska z dnia 11 września 2012 r. w sprawie centralnego rejestru form ochrony przyrody (Dz.U. poz. 1080).

Dane dotyczące powierzchni Obszaru wyrażone są w hektarach z dokładnością do dwóch miejsc po przecinku, zgodnie z treścią rozporządzenia Prezesa Rady Ministrów z dnia 14 marca 2017 roku w sprawie określenia wzorów formularzy sprawozdawczych, objaśnień co do sposobu ich wypełniania oraz wzorów kwestionariuszy i ankiet statystycznych stosowanych w badaniach statystycznych ustalonych w programie badań statystycznych statystyki publicznej na rok 2017 (Dz. U. poz. 837, ze zm.).

W niniejszej uchwale dokonano także uaktualnienia opisu tekstowego przebiegu granic Obszaru Chronionego Krajobrazu Źródła Skrwy, doprecyzowując ich przebieg i szczegółowość w porównaniu do opisu zawartego w uchwale Nr X/244/15 Sejmiku Województwa Kujawsko-Pomorskiego z dnia 24 sierpnia 2015 r. w sprawie Obszaru Chronionego Krajobrazu Źródła Skrwy (Dz. Urz. Woj. Kujawsko-Pomorskiego, poz. 2556).

Mając na uwadze powyższe wskazane jest podjęcie nowej uchwały w sprawie Obszaru Chronionego Krajobrazu Źródła Skrwy. Przyjęcie tej uchwały w dalszym ciągu umożliwi skuteczne kształtowanie polityki ekologicznej i racjonalne zarządzanie zasobami przyrodniczymi, w kontekście m.in. ustaleń dotyczących czynnej ochrony ekosystemów, katalogu obowiązujących zakazów oraz odstępstw od tych zakazów, obowiązujących na terenie obszaru chronionego krajobrazu. Przyjęty w niniejszej uchwale zmieniony katalog zakazów nie narusza właściwej ochrony wyróżniających się krajobrazów o zróżnicowanych ekosystemach, wartościowych ze względu na możliwość zaspokajania potrzeb związanych z turystyką i wypoczynkiem lub pełnioną funkcją korytarzy ekologicznych, jak również kształtowania i ochrony krajobrazów priorytetowych.

#### **5. Ocena skutków regulacji:**

Podjęcie uchwały w sprawie Obszaru Chronionego Krajobrazu Źródła Skrwy pozwoli dostosować system obowiązujących zakazów do lokalnych potrzeb i uwarunkowań na jego obszarze, zapewniając jednocześnie utrzymanie właściwego stanu środowiska przyrodniczego, kulturowego oraz właściwej ochrony krajobrazu, zgodnie z zasadą zrównoważonego rozwoju. Ponadto uchwała ta pozwoli spełnić istotne wymogi formalne określone w rozporządzeniu Ministra Środowiska z dnia 11 września 2012 r. w sprawie centralnego rejestru form ochrony przyrody (Dz. U. poz. 1080).

Z dniem wejścia w życie niniejszej uchwały, traci moc uchwała Nr X/244/15 Sejmiku Województwa Kujawsko-Pomorskiego z dnia 24 sierpnia 2015 r. w sprawie Obszaru Chronionego Krajobrazu Źródła Skrwy (Dz. Urz. Woj. Kujawsko-Pomorskiego, poz. 2556).