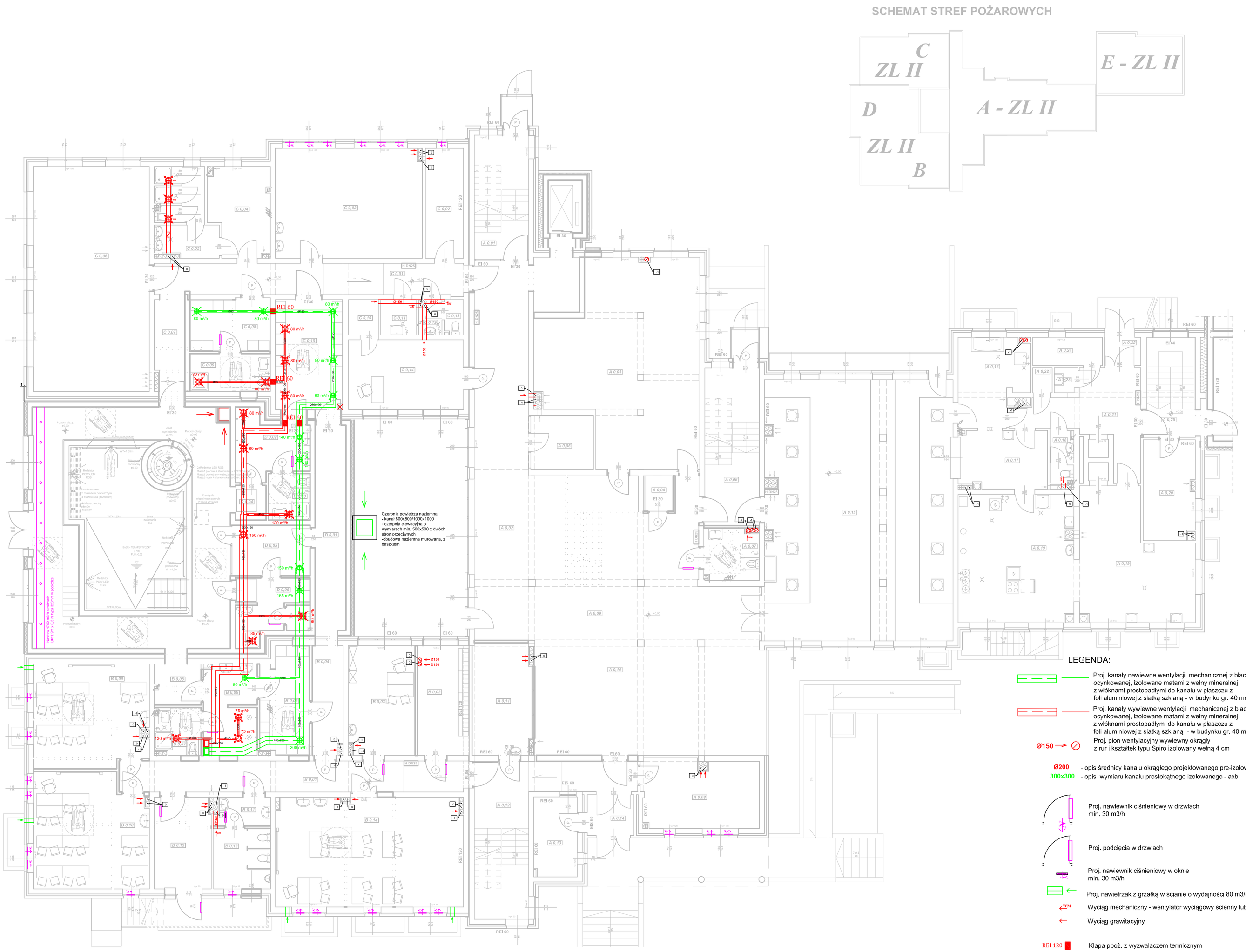

ZESTAWIENIE POWIERZCHNI PARTER - SEGMENT A	
A 0.01	KLATKA SCHODOWA
21,20 m2	Posadzka istniejąca
A 0.02	KOMUNIKACJA
78,04 m2	Posadzka istniejąca
A 0.03	BIBLIOTEKA Z CZYTELNIĄ
69,18 m2	Posadzka istniejąca
A 0.04	PLATFORMA DLA NP
2,38 m2	
A 0.05	POM. TECHNICZNE CENTRALA RTV
7,84 m2	Posadzka istniejąca
A 0.06	KLATKA SCHODOWA
21,10 m2	Posadzka istniejąca
A 0.07	SANITARIAT DLA NIEPEŁNOSPRAWNYCH
6,07 m2	Posadzka projektowana - GRES
A 0.08	GABINET STOMATOLOGICZNY
18,86 m2	Posadzka projektowana - GRES
A 0.09	KOMUNIKACJA
37,36 m2	Rydal GRES
A 0.10	HALL
59,74 m2	Posadzka istniejąca
A 0.11	MAGAZYN
15,10 m2	Posadzka istniejąca
A 0.12	KLATKA SCHODOWA
20,27 m2	Posadzka istniejąca
A 0.13	PORTIERNIA
8,46 m2	Posadzka istniejąca
A 0.14	WIATROŁAP
4,66 m2	Posadzka istniejąca
A 0.15	STOŁOWKA
119,41 m2	Posadzka istniejąca
A 0.16	ZMYWALNIA
13,96 m2	Posadzka istniejąca
A 0.17	WYDAWALNIA POSIŁKÓW
12,52 m2	Posadzka istniejąca
A 0.18	SANITARIAT
2,85 m2	Posadzka istniejąca
A 0.19	KUCHNIA
66,94 m2	Posadzka istniejąca
A 0.20	MAGAZYN
12,53 m2	Posadzka istniejąca
A 0.21	KOMUNIKACJA
13,35 m2	Posadzka istniejąca
A 0.22	MAGAZYN PIECZYWA
1,20 m2	Posadzka istniejąca
A 0.23	POM. GOSPODARCZE
1,43 m2	Posadzka istniejąca
A 0.24	MAGAZYN OPAKOWAŃ
4,83 m2	Posadzka istniejąca
A 0.25	WIATROŁAP
2,52 m2	Posadzka istniejąca
A 0.26	KLATKA SCHODOWA
11,89 m2	Posadzka istniejąca
RAZEM P_U	642,67 m2
KUBATURA	2120,81 m3

ZESTAWIENIE POWIERZCHNI PARTER - SEGMENT B	
B 0.01	KOMUNIKACJA
20,02 m2	Posadzka istniejąca
B 0.02	SZATNIA /DZIECI 1-3/
12,40 m2	Posadzka projektowana - GRES
B 0.03	SALA TERAPEUTYCZNA
17,85 m2	Posadzka projektowana - LINOLEUM
B 0.04	KOMUNIKACJA
8,12 m2	Posadzka projektowana - GRES
B 0.05	SZATNIA
12,41 m2	Posadzka projektowana - GRES
B 0.06	UMYWALNIA
11,92 m2	Posadzka projektowana - GRES
B 0.07	SANITARIAT DLA NIEPEŁNOSPRAWNYCH
5,23 m2	Posadzka projektowana - GRES
B 0.08	PRZEDSIONEK - DEZYNFEKCJA
4,62 m2	Posadzka projektowana - GRES
B 0.09	SALA LEKCYJNA
29,08 m2	Posadzka projektowana - LINOLEUM
B 0.10	SALA LEKCYJNA
31,48 m2	Posadzka projektowana - LINOLEUM
B 0.11	PRZEDSIONEK
3,91 m2	Posadzka projektowana - GRES
B 0.12	SANITARIAT MĘSKI
8,45 m2	Posadzka projektowana - GRES
B 0.13	SALA REWALIDACYJNA
12,97 m2	Posadzka projektowana - LINOLEUM
B 0.14	SALA DLA DZIECI 1-3
50,22 m2	Posadzka projektowana - LINOLEUM
RAZEM P_U	234,17 m2
KUBATURA	714,22 m3

ZESTAWIENIE POWIERZCHNI PARTER - SEGMENT C	
C 0.01	KOMUNIKACJA
23,75 m2	Posadzka istniejąca
C 0.02	MAGAZYN
10,31 m2	Posadzka projektowana - GRES
C 0.03	SIŁOWNIA
39,51 m2	Posadzka projektowana - LINOLEUM
C 0.04	SZATNIA
12,63 m2	Posadzka istniejąca
C 0.05	ZESPÓŁ SANITARNY
4,56 m2	Posadzka istniejąca
C 0.06	SALA GIMNASTYCZNA
64,11 m2	Posadzka istniejąca
C 0.07	KOMUNIKACJA
6,63 m2	Posadzka projektowana - LINOLEUM
C 0.08	SZATNIA
10,19 m2	Posadzka projektowana - GRES
C 0.09	SANITARIAT DLA NIEPEŁNOSPRAWNYCH
7,45 m2	Posadzka projektowana - GRES
C 0.10	SZATNIA
18,05 m2	Posadzka projektowana - GRES
C 0.11	POM. GOSPODARCZE
3,07 m2	Posadzka projektowana - GRES
C 0.12	PRZEDSIONEK
2,03 m2	Posadzka istniejąca
C 0.13	USTĘP
1,62 m2	Posadzka istniejąca
C 0.14	SALA BIOFEEDBACK
19,71 m2	Posadzka projektowana - LINOLEUM
C 0.15	MAGAZYN
2,58 m2	Posadzka projektowana - GRES
RAZEM P_U	226,60 m2
KUBATURA	815,76 m3

ZESTAWIENIE POWIERZCHNI PARTER - SEGMENT D	
D 0.01	KOMUNIKACJA
15,53 m2	FLYTI GRES
D 0.02	UMYWALNIA
10,41 m2	FLYTI GRES
D 0.03	SANITARIAT DLA NIEPEŁNOSPRAWNYCH
4,73 m2	FLYTI GRES
D 0.04	PRZEDSIONEK - DEZYNFEKCJA
2,63 m2	FLYTI GRES
D 0.05	POK. OPIEKUNÓW
9,68 m2	FLYTI GRES
D 0.06	ZESPÓŁ SZATNIOWO -SANITARNY
10,24 m2	FLYTI GRES
D 0.07	BASEN REHABILITACYJNY
134,75 m2	FLYTI GRES
RAZEM P_U	187,97 m2
KUBATURA	631,59 m3

LEGENDA:

Proj. kanały nawiewne wentylacji mechanicznej z blachy stalowej ocynkowanej, izolowane matami z wełny mineralnej z włóknami prostopadłymi do kanału w płaszczu z foli aluminiowej z siatką szklaną - w budynku gr. 40 mm, a zewnętrz gr. 100 mm

Proj. kanały wywiewne wentylacji mechanicznej z blachy stalowej ocynkowanej, izolowane matami z wełny mineralnej z włóknami prostopadłymi do kanału w płaszczu z foli aluminiowej z siatką szklaną - w budynku gr. 40 mm, a zewnętrz gr. 100 mm

Ø150 — Proj. pion wentylacyjny wywiewny okrągły z rur i kształtek typu Spiro izolowany wełną 4 cm

Ø200 - opis średnicy kanału okrągłego projektowanego pre-izolowanego

300x300 - opis wymiaru kanału prostokątnego izolowanego - axb

Proj. nawiewnik ciśnieniowy w drzwiach min. 30 m3/h

Proj. podcięcia w drzwiach

Proj. nawiewnik ciśnieniowy w oknie min. 30 m3/h

Proj. nawietrzak z grzałką w ścianie o wydajności 80 m3/h

Wyciąg mechanlczny - wentylator wyciągowy ścienny lub sufitowy

Wyciąg grawitacyjny

REI 120 — Klapa ppoż. z wyzwalaczem termicznym

80 m³/h - strumień powietrza wentylacyjnego nawiewanego przypadający na jeden anemostat
- proj. anemostat nawiewny

80 m³/h - strumień powietrza wentylacyjnego wywiewanego przypadający na jeden anemostat
- proj. anemostat wywiewny

UWAGA:
Przejścia kanałów pionowych i poziomych przez ściany i stropy dla których klasa odporności ogniowej jest nie mniejsza niż REI60 lub EI60 - wykonać w tej samej klasie co te przegrody poprzez montaż klapa ppoż. z wyzwalaczem termicznym

Pracownia Projektowa VITARO		
Rodzaj inwestycji Adres	ROZBUDOWA, PRZEBUDOWA I NADBUDOWA WRAZ ZE ZMIANĄ SPOSOBU UŻYTKOWANIA BUDYNKU SZKOŁY. - BUDOWA BUDYNKU SZKOŁY PRZESPOSOBIENIA DO PRACY. ROZBUDOWA, PRZEBUDOWA I NADBUDOWA BUDYNKU INTERNATU. BUDOWA BOISKA WIELOFUNKCYJNEGO, PLACU ZABAW I MIEJSC POSTOJOWYCH WRAZ Z ZAGOSPODAROWANIEM TERENU. UL Zwirki i Wigury 15 i 21, 87-100 Toruń; Dz. nr ew. 52/2 i 52/4, obręb nr 36	Data: VI 2017
		Branża: Sanitarna
		Etap: Proj. wykonawczy
Inwestor Adres	Województwo Kujawsko - Pomorskie pl. Teatralny 2, 87-100 Toruń	Skala: 1:100
Przedmiot rysunku	BUD. INTERNATU - RZUT PARTERU - INSTALCJA WENTYLACJI	Nr rys.: PW-S-13
Projektant	mgr inż. Wojciech Jędrzejczyk Nr upr. LOD/1795/POOS/11	Podpis: