

UCHWAŁA NR VI/118/19
SEJMIKU WOJEWÓDZTWA KUJAWSKO-POMORSKIEGO

z dnia 27 maja 2019 r.

w sprawie Świeckiego Obszaru Chronionego Krajobrazu

Na podstawie art. 23 ust. 2 ustawy z dnia 16 kwietnia 2004 r. o ochronie przyrody (Dz. U. z 2018 r., poz. 1614, 2244, 2340), uchwała się, co następuje:

§ 1. 1. Wyznacza się Świecki Obszar Chronionego Krajobrazu, zwany dalej „Świeckim OChK”.

2. Położenie i opis granic Świeckiego OChK określa załącznik nr 1 do niniejszej uchwały.

§ 2. Mapa Świeckiego OChK stanowi załącznik nr 2 do niniejszej uchwały.

§ 3. Wykaz współrzędnych punktów załamania granicy Świeckiego OChK stanowi załącznik nr 3 do niniejszej uchwały.

§ 4. Ustalenia dotyczące czynnej ochrony ekosystemów na terenie Świeckiego OChK polegają na:

1) w obrębie ekosystemów leśnych:

- a) utrzymaniu ciągłości i trwałości ekosystemów leśnych, niedopuszczenie do ich nadmiernego użytkowania oraz fragmentacji,
- b) zachowaniu i unaturalnianiu istniejących ekosystemów leśnych,
- c) wykorzystywaniu do odnowień gatunków właściwych dla danego siedliska, zaniechanie wykorzystywania gatunków obcych rodzimej florze i stopniowym ich usuwaniu,
- d) ograniczaniu stosowania w odnowieniach gatunków rodzimych ale będących poza granicami naturalnego zasięgu,
- e) utrzymywaniu stref ekotonowych stanowiących bufor ochronny dla ekosystemów leśnych, urozmaicających krajobraz i charakteryzujących się zarazem dużą bioróżnorodnością,
- f) wykorzystaniu lasów dla celów rekreacyjno - krajoznawczych i edukacyjnych w oparciu o wyznaczone szlaki turystyczne. Dążenie do odpowiedniego kształtowania i udostępniania szlaków turystycznych w celu skanalizowania ruchu i ograniczenia presji na siedliska leśne,
- g) prowadzeniu racjonalnej gospodarki leśnej, w tym pozostawienie drzew dziuplastych i części obumarłych do całkowitego rozkładu, przy zachowaniu bezpieczeństwa,
- h) prowadzeniu racjonalnej gospodarki łowieckiej, w szczególności poprzez dostosowanie liczebności populacji zwierząt łownych związanych z ekosystemami leśnymi do warunków środowiskowych,
- i) zwalczanie owadów i patogenów grzybowych zagrażających trwałości lasów metodami mechanicznymi, biologicznymi i chemicznymi zgodnie z zasadami racjonalnej gospodarki leśnej,
- j) skracaniu długości granic polno-leśnych w kompleksach lasów, poprzez zalesianie przyległych terenów rolnych w oparciu o istniejące uwarunkowania i możliwości;

2) w obrębie ekosystemów nieleśnych:

- a) utrzymaniu i przeciwdziałaniu zarastaniu łąk, pastwisk i torfowisk poprzez koszenie i wypas, a także mechaniczne usuwanie samosiewów drzew i krzewów z terenów otwartych,
- b) unikaniu dalszej fragmentacji łąk i pastwisk,
- c) ograniczaniu zmiany użytków zielonych na grunty orne, niedopuszczaniu do przeorywania użytków zielonych, propagowaniu powrotu do użytkowania łąkowego gruntów wykorzystywanych jako rolne wzdłuż rowów i lokalnych obniżen terenu,
- d) preferowaniu ochrony roślin przed szkodnikami metodami biologicznymi zamiast chemicznymi,
- e) ochronie zieleni wiejskiej w postaci zadrzewień śródpolnych i przydrożnych, a także parków wiejskich,

- f) zachowaniu śródłukowych i śródpólnych zadrzewień z rodzimymi gatunkami,
 - g) zachowaniu śródpólnych oczek wodnych, zabagnień i podmokłości,
 - h) utrzymywaniu terenów otwartych poprzez ograniczenie stosowania ogrodzeń mogących stanowić barierę dla migracji zwierząt oraz mogących stanowić dysonans w krajobrazie (zaleca się stosować materiały naturalne - drewno oraz kolorystykę nawiązująca do otoczenia),
 - i) propagowaniu wśród rolników działań zmierzających do utrzymania trwałych użytków zielonych, zgodnie z wymaganiami zbiorowisk łąkowych, propagowaniu gospodarstw prowadzących produkcję mieszaną, promowaniu agroturystyki i rolnictwa ekologicznego,
 - j) wprowadzaniu różnorodnych form zieleni na terenach zurbanizowanych,
 - k) zwiększaniu lesistości poprzez dolesienia na gruntach nieprzydatnych rolniczo;
- 3) w obrębie ekosystemów wodnych:
- a) zachowaniu istniejących zbiorników wodnych, w tym starorzeczy oraz cieków z pasem roślinności okalającej
 - b) stabilizacji poziomu lustra wody w jeziorze Deczno,
 - c) zachowaniu naturalnej dostępności do linii brzegowej rzek i jeziora Deczno,
 - d) retencjonowaniu wód dla realizacji celów ekologicznych,
 - e) dla ochrony przed zanieczyszczeniami obszarowymi wprowadzaniu zadrzewień i zakrzewień na tereny nadbrzeżne oraz w bezpośredniej zlewni jeziora Deczno;
- 4) inne rekomendacje:
- a) zachowaniu zgodności z ustaleniami wynikającymi z planów zadań ochronnych obszaru Natura 2000 PLB220001 "Bory Tucholskie",
 - b) dostosowywaniu nowej zabudowy do historycznie kształtowanych założeń ruralistycznych wsi, z preferowaniem stopniowego uzupełnienia zabudowy już istniejącej (unikanie rozproszenia nowej zabudowy),
 - c) zachowaniu drożności korytarzy ekologicznych i korytarzy migracji dużych zwierząt poprzez m. in. ograniczanie zabudowy i zwiększanie lesistości,
 - d) rozwoju turystyki przyrodniczej,
 - e) propagowaniu tradycyjnych form architektury regionalnej,
 - f) odtwarzaniu dawnych/historycznych funkcjonalnych układów terenów zieleni oraz parków podworskich, w tym przywracaniu zadrzewień przydrożnych,
 - g) ochronie lub poprawie ekspozycji obiektów zabytkowych,
 - h) renowacji/rekultywacji terenów zdegradowanych,
 - i) ograniczaniu zabudowy lotniskowej w bezpośrednim sąsiedztwie doliny Wdy.

§ 5. Na obszarze Świeckiego OChK, wprowadza się następujące zakazy:

- 1) zabijania dziko występujących zwierząt, niszczenia ich nor, legowisk, innych schronień i miejsc rozrodu oraz tarlisk, złożonej ikry, z wyjątkiem amatorskiego połowu ryb oraz wykonywania czynności związanych z racjonalną gospodarką rolną, leśną, rybacką i łowiecką;
- 2) realizacji przedsięwzięć mogących znacząco oddziaływać na środowisko w rozumieniu przepisów ustawy z dnia 3 października 2008 r. o udostępnianiu informacji o środowisku i jego ochronie, udziale społeczeństwa w ochronie środowiska oraz o ocenach oddziaływania na środowisko;
- 3) likwidowania i niszczenia zadrzewień śródpólnych, przydrożnych i nadwodnych, jeżeli nie wynikają one z potrzeby ochrony przeciwpowodziowej i zapewnienia bezpieczeństwa ruchu drogowego lub wodnego lub budowy, odbudowy, utrzymania, remontów lub naprawy urządzeń wodnych;

- 4) wykonywania prac ziemnych trwale zniekształcających rzeźbę terenu, z wyjątkiem prac związanych z zabezpieczeniem przeciwsztormowym, przeciwpowodziowym lub przeciwosuwiskowym lub utrzymaniem, budową, odbudową, naprawą lub remontem urządzeń wodnych;
- 5) dokonywania zmian stosunków wodnych, jeżeli służą innym celom niż ochrona przyrody lub zrównoważone wykorzystanie użytków rolnych i leśnych oraz racjonalna gospodarka wodna lub rybacka;
- 6) likwidowania naturalnych zbiorników wodnych, starorzeczy i obszarów wodno-błotnych;
- 7) budowania nowych obiektów budowlanych w pasie szerokości 100 m od:
 - a) linii brzegów rzek, jezior i innych naturalnych zbiorników wodnych,
 - b) zasięgu lustra wody w sztucznych zbiornikach wodnych usytuowanych na wodach płynących przy normalnym poziomie piętrzenia określonym w pozwoleniu wodnoprawnym, o którym mowa w art. 389 pkt 1 ustawy z dnia 20 lipca 2017 r. - Prawo wodne
 - z wyjątkiem urządzeń wodnych oraz obiektów służących prowadzeniu racjonalnej gospodarki rolnej, leśnej lub rybackiej.

§ 6. Na części terenów gmin Drzycim i Świecie, które to tereny szczegółowo są opisane poprzez podanie ich punktów załamania granicy w załączniku nr 4 do niniejszej uchwały nie obowiązują zakazy o których mowa w § 5 pkt 3, 7.

§ 7. Nadzór nad Świeckim Obszarem Chronionego Krajobrazu sprawuje Marszałek Województwa Kujawsko-Pomorskiego.

§ 8. Wykonanie uchwały powierza się Zarządowi Województwa Kujawsko-Pomorskiego.

§ 9. Traci moc uchwała Nr X/230/15 Sejmiku Województwa Kujawsko-Pomorskiego z dnia 24 sierpnia 2015 r. w sprawie Świeckiego Obszaru Chronionego Krajobrazu (Dz. Urz. Woj. Kujawsko-Pomorskiego poz. 2551 i z 2018 r. poz. 1479).

§ 10. Uchwała wchodzi w życie po upływie 14 dni od dnia ogłoszenia w Dzienniku Urzędowym Województwa Kujawsko-Pomorskiego.

Przewodniczący Sejmiku

Ryszard Bober

1. Nazwa: Świecki Obszar Chronionego Krajobrazu

2. Cel ochrony:

Racjonalna gospodarka leśna, polegająca na zachowaniu różnorodności biologicznej siedlisk Wysoczyzny Świeckiej.

3. Położenie i charakterystyka:

Obszar ten położony jest na terenie Równiny Świeckiej - rozciętej doliną rzeki Wdy - o dużych walorach krajobrazowo-estetycznych. Na terenie obszaru znajduje się zbiornik wodny w Gródku. Rzeka Wda posiada zlewnię chronioną. W rejonie Jeziora Deczno występują walory sprzyjające możliwości zaspokajania potrzeb związanych z wypoczynkiem.

4. Powierzchnia:

Powierzchnia ogólna Świeckiego OChK wynosi 2552.29 ha.

Tab. 1. Wykaz powierzchni administracyjnych gmin położonych w granicach Świeckiego OChK.

Lp.	Gmina	Powierzchnia [ha]	Powiat
1.	Drzycim	1493,87	świecki
2.	Jeżewo	213,28	
3.	Świecie	845,14	
Razem		2552,29	

5. Opis tekstowy przebiegu granicy:

Granica obszaru umownie bierze początek na przecięciu drogi wojewódzkiej nr 239 z drogami powiatowymi nr 1225C i 1228C. Prowadzi na południe zachodnią stroną drogi wojewódzkiej obejmując działkę nr 3264/2. Opuszcza drogę i dalej prowadzi na południowo-zachód granicą południową w/w działki i działki nr 3265/1. Dalej na południe obejmując działki nr 3265/5, 3266/2, 3266/1, 3276/1, 286/1, 3294/2. Dalej prowadzi na wschód północną granicą działki nr 3294/1. Następnie na południe obejmując w/w działkę od wschodu oraz działki nr 3302/1, przekracza linię kolejową, 3308/1, 3313/1, ponownie przekracza linię kolejową, 3323/3, 67/6, 3323/2, 3323/4, 3323/1, 3324, 88, 3325, 3328/1, 3328/2, 3330/1, 18/12, część leśną 26/4, 23/2, 21/5, 21/6, dochodząc do skrzyżowania dróg w Sulnówku. Dalej w kierunku północno-zachodnim prowadzi północną stroną drogi powiatowej nr 1242C obejmując działki nr 20/1, 19/4, 19/5, 16, 15, 14, 13, 12/2, 63, 3341/12, 42/16, 42/19, 42/12. Przekracza linię kolejową i dalej prowadzi w kierunku południowo-zachodnim obejmując działki nr 3341/27, 3/1, 2/5, 3341/50, 2/4, 2/12, 2/6, 2/36, 13, 3/7, 3341/35, 3341/38, 3341/20, 5/31, 5/33. Dalej północną stroną drogi powiatowej nr 1242C w kierunku zachodnim obejmując działki nr 5/21, 5/19, 5/10, 5/5, 3341/21. Przekracza most na Wdzie i następnie prowadzi na północno-zachód oraz na północ obejmując działki nr 6/6, 6/15, 6/4, 6/2, 6/20, 3339/4, 3335/2, 163/1, 109/3, 109/2, 108, 106/1, 113/2, 3334/3, 3333. Dalej w kierunku północno-wschodnim północną granicą tej ostatniej działki i dalej obejmując działki nr 3332/4, 3331/1 (część leśną), 3307, 3301/2, 3293/1, 3285/1, przekracza linię kolejową. Zmienia kierunek na zachodni i prowadzi północną stroną linii kolejowej obejmując działkę nr 3275/1. Dalej na północ prowadzi zachodnią granicą tej ostatniej działki. Obejmuje część leśną działki nr 17/5, a następnie prowadzi po górnym załomie głębokiego jaru najpierw w kierunku zachodnim, krótko na północ i dalej w kierunku wschodnim obejmując południową część działki nr 12. Obejmuje odcinek rzeki Wdy (działka nr 16) i dochodzi do drogi wojewódzkiej nr 239 w zachodniej części wsi Gródek. Następnie w kierunku wschodnim prowadzi południową stroną drogi wojewódzkiej nr 239 od działki nr 105 do działki nr 162/3. Przekracza kanał lateralny i dalej w kierunku wschodnim prowadzi

południową stroną drogi wojewódzkiej nr 239 od działki nr 164/2 do działki nr 3264/2 i do skrzyżowania dróg, gdzie osiąga umowny początek granicy.

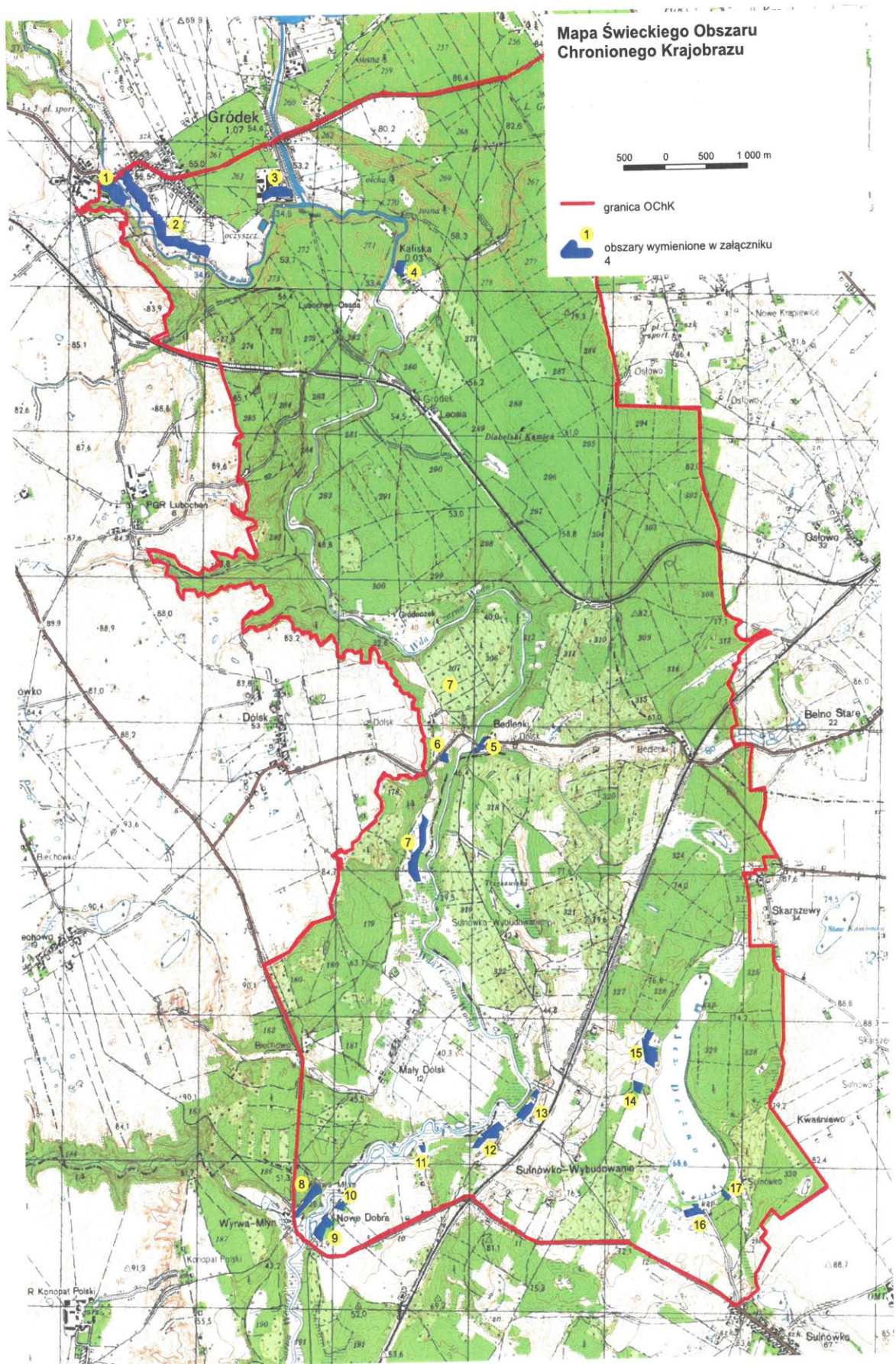

Wykaz współrzędnych punktów załamania granicy Świeckiego Obszaru Chronionego Krajobrazu (1-596)

Lp.	X92	Y92	51	625638,36	460627,00	102	622883,50	461542,05	153	620919,64	461885,86
1	627087,31	459946,65	52	625597,36	460635,48	103	622813,47	461578,77	154	620908,56	461908,21
2	627081,37	459953,03	53	625483,93	460659,21	104	622779,49	461544,05	155	620776,89	461906,22
3	627081,00	459957,01	54	625437,14	460669,04	105	622756,43	461562,38	156	620672,16	461901,20
4	627095,99	459999,04	55	625351,90	460686,83	106	622710,11	461582,71	157	620441,44	461892,57
5	627184,70	460162,43	56	625265,78	460704,89	107	622684,72	461573,08	158	620342,31	461882,54
6	627247,44	460280,52	57	625227,56	460712,86	108	622609,72	461604,06	159	620284,71	461908,57
7	627268,82	460343,88	58	625180,32	460722,75	109	622591,68	461552,42	160	620283,01	461898,53
8	627272,81	460411,88	59	624968,65	460763,85	110	622521,30	461549,06	161	620199,92	461885,91
9	627257,73	460538,78	60	624962,09	460763,53	111	622469,69	461577,71	162	620081,97	461838,21
10	627250,79	460663,97	61	624921,29	460761,66	112	622456,96	461583,38	163	620041,54	461802,82
11	627222,75	461042,20	62	624900,39	460760,69	113	622462,01	461592,05	164	619993,88	461782,85
12	627114,75	461122,86	63	624822,45	460757,13	114	622473,60	461630,11	165	619985,86	461784,18
13	627095,40	461081,52	64	624819,66	460825,10	115	622470,01	461661,47	166	619966,22	461806,53
14	626968,02	461018,15	65	624793,65	461201,21	116	622461,33	461703,14	167	619778,79	461946,93
15	626903,30	461056,87	66	624780,66	461361,31	117	622347,31	461691,47	168	619438,26	462206,32
16	626849,27	460892,11	67	624667,60	461368,35	118	622196,56	461683,15	169	619432,32	462212,39
17	626817,96	460818,71	68	624602,90	461364,30	119	622177,19	461685,11	170	619220,48	461860,89
18	626746,56	460817,39	69	624558,54	461362,61	120	622155,69	461689,65	171	619280,59	461785,53
19	626741,92	460828,10	70	624417,86	461360,34	121	622163,28	461782,04	172	619183,86	461698,81
20	626727,90	460842,10	71	624338,43	461361,68	122	622162,97	461793,25	173	619160,50	461726,78
21	626721,92	460865,39	72	624288,76	461370,63	123	622141,17	461793,21	174	619129,15	461752,83
22	626716,49	460849,44	73	624236,11	461388,97	124	622128,45	461798,15	175	619089,19	461714,78
23	626709,22	460760,06	74	624109,09	461430,00	125	622080,15	461801,15	176	619027,06	461778,84
24	626600,09	460816,04	75	624007,27	461463,34	126	622051,82	461797,87	177	618882,41	461675,45
25	626487,39	460873,40	76	623943,96	461480,67	127	621975,11	461766,18	178	618863,04	461664,80
26	626423,78	460738,39	77	623856,60	461486,72	128	621900,42	461759,81	179	618843,70	461662,12
27	626417,43	460739,40	78	623858,58	461475,73	129	621885,77	461756,17	180	618808,38	461670,13
28	626413,71	460732,00	79	623794,85	461488,35	130	621803,04	461807,87	181	618783,00	461673,45
29	626437,05	460721,39	80	623640,52	461497,04	131	621690,58	461879,52	182	618752,96	461674,14
30	626394,43	460616,66	81	623440,69	461506,03	132	621696,67	461827,19	183	618690,63	461597,45
31	626342,74	460480,28	82	623402,34	461516,73	133	621698,30	461777,16	184	618685,26	461573,76
32	626334,66	460475,64	83	623367,39	461533,70	134	621615,25	461786,84	185	618665,99	461550,42
33	626327,21	460475,11	84	623340,98	461567,73	135	621616,54	461750,48	186	618643,22	461518,68
34	626316,42	460475,15	85	623313,98	461645,75	136	621609,61	461713,78	187	618728,35	461404,00
35	626258,14	460475,33	86	623282,06	461605,07	137	621585,59	461713,78	188	618787,70	461300,60
36	626227,67	460474,67	87	623233,63	461597,45	138	621575,27	461627,73	189	618824,98	461216,55
37	626203,98	460474,01	88	623189,66	461642,75	139	621545,52	461634,13	190	618964,41	460950,49
38	626160,60	460474,38	89	623181,33	461682,43	140	621419,15	461664,11	191	619064,51	460762,36
39	626111,33	460474,83	90	623187,97	461714,14	141	621313,46	461668,43	192	619082,80	460729,70
40	626100,76	460474,87	91	623227,68	461768,47	142	621295,13	461665,10	193	619088,09	460601,29
41	626032,69	460475,43	92	623246,60	461807,84	143	621243,48	461656,45	194	619091,83	460446,24
42	626002,32	460475,71	93	623226,98	461854,87	144	621202,43	461657,77	195	619096,45	460173,77
43	625956,98	460511,08	94	623222,28	461831,20	145	621197,46	461654,08	196	619097,11	460120,78
44	625926,78	460530,72	95	623186,63	461742,13	146	621098,70	461652,75	197	619100,84	460088,06
45	625854,30	460580,06	96	623122,28	461654,08	147	621087,99	461656,78	198	619121,49	460025,74
46	625849,60	460583,27	97	623087,93	461623,74	148	621094,36	461832,83	199	619145,19	459972,01
47	625772,72	460600,07	98	623047,86	461627,46	149	620989,33	461836,16	200	619192,47	459878,96
48	625747,31	460605,63	99	623036,88	461624,45	150	620971,61	461841,53	201	619210,47	459854,67
49	625697,86	460614,10	100	623012,83	461585,77	151	620960,32	461848,54	202	619237,82	459803,96
50	625651,50	460624,19	101	622996,87	461593,40	152	620934,25	461867,52	203	619263,51	459764,27

204	619276,86	459737,95	261	621670,57	458645,75	318	622871,77	459172,02	375	623396,10	458315,63
205	619297,88	459712,56	262	621703,32	458651,81	319	622867,14	459154,66	376	623399,41	458280,29
206	619317,20	459702,56	263	621704,58	458660,45	320	622887,81	459130,62	377	623402,08	458254,90
207	619343,60	459671,90	264	621673,93	458681,09	321	622899,79	459133,97	378	623395,36	458234,93
208	619375,90	459627,55	265	621741,29	458672,45	322	622916,48	459121,31	379	623378,71	458230,94
209	619396,64	459594,85	266	621736,67	458641,74	323	622917,19	459090,66	380	623372,69	458207,59
210	619408,30	459597,54	267	621761,98	458621,78	324	622933,17	459081,97	381	623345,99	458170,86
211	619422,97	459585,84	268	621767,95	458613,07	325	622939,22	459102,66	382	623346,65	458158,86
212	619421,58	459553,49	269	621790,63	458677,79	326	622969,20	459082,61	383	623332,02	458140,88
213	619416,61	459548,86	270	621776,05	458691,14	327	622986,58	459065,97	384	623322,65	458118,23
214	619398,91	459498,50	271	621811,32	458754,51	328	623008,57	459056,61	385	623310,70	458073,53
215	619377,64	459450,44	272	621836,04	458751,14	329	623031,18	459053,28	386	623317,99	458067,49
216	619343,30	459369,12	273	621873,38	458793,15	330	623044,53	459039,93	387	623349,40	458074,87
217	619340,55	459338,74	274	621916,71	458823,86	331	623081,22	459029,30	388	623346,70	458028,13
218	619339,29	459330,43	275	621996,14	458937,26	332	623089,30	459007,27	389	623303,97	457980,17
219	619320,90	459309,42	276	622012,83	458923,87	333	623077,86	458993,23	390	623367,99	457972,12
220	619316,53	459300,08	277	622066,11	458974,58	334	623076,60	458983,93	391	623392,76	457976,12
221	619316,19	459287,73	278	622096,85	458982,61	335	623091,93	458973,91	392	623406,05	458007,49
222	619303,24	459267,36	279	622132,86	458972,57	336	623107,27	458974,58	393	623440,69	458052,19
223	619280,23	459214,36	280	622189,51	458942,59	337	623125,97	458973,28	394	623426,70	458074,83
224	619217,52	459069,97	281	622243,50	458949,90	338	623163,33	458961,26	395	623466,12	458157,52
225	619152,78	458916,58	282	622256,90	458956,58	339	623179,97	458941,23	396	623486,71	458180,86
226	619095,15	458791,15	283	622310,86	459005,90	340	623164,61	458916,54	397	623506,11	458200,21
227	619093,11	458782,17	284	622301,57	459025,27	341	623087,28	458907,24	398	623563,42	458184,93
228	619062,83	458721,80	285	622294,28	459045,31	342	623081,20	458851,18	399	623564,79	458155,54
229	619030,13	458645,13	286	622286,92	459073,33	343	623101,97	458842,54	400	623628,12	458137,52
230	619025,49	458616,06	287	622280,93	459097,30	344	623117,32	458842,54	401	623625,54	458102,86
231	619021,80	458542,37	288	622288,28	459109,31	345	623145,92	458853,21	402	623608,20	458076,17
232	619025,06	458524,74	289	622300,23	459116,65	346	623161,96	458837,22	403	623645,54	458042,20
233	619064,41	458464,71	290	622303,55	459130,68	347	623145,96	458810,54	404	623628,82	457946,76
234	619136,45	458366,64	291	622288,90	459166,00	348	623167,99	458771,18	405	623610,12	457922,78
235	619131,14	458363,34	292	622277,59	459200,68	349	623175,28	458751,80	406	623612,86	457902,10
236	619138,80	458352,98	293	622280,18	459223,34	350	623169,34	458731,17	407	623628,79	457887,44
237	619142,79	458341,33	294	622294,93	459240,72	351	623149,97	458720,45	408	623622,13	457872,78
238	619154,79	458342,63	295	622306,95	459252,71	352	623112,62	458717,14	409	623602,76	457850,05
239	619177,83	458315,93	296	622308,86	459302,70	353	623113,96	458691,80	410	623610,14	457820,72
240	619188,22	458310,64	297	622356,94	459286,06	354	623125,95	458669,15	411	623582,18	457775,35
241	619262,18	458285,92	298	622396,97	459300,07	355	623205,93	458667,12	412	623556,12	457716,66
242	619374,92	458276,95	299	622435,57	459298,75	356	623230,62	458654,47	413	623581,42	457699,37
243	619423,62	458279,64	300	622464,96	459308,75	357	623260,61	458646,43	414	623580,86	457687,35
244	619494,65	458283,92	301	622490,36	459304,06	358	623264,63	458619,06	415	623571,46	457680,70
245	619666,57	458300,11	302	622514,96	459302,08	359	623228,02	458583,11	416	623559,50	457650,00
246	619909,88	458317,66	303	622529,69	459282,70	360	623204,61	458551,71	417	623596,85	457627,31
247	620207,33	458351,62	304	622551,02	459299,41	361	623205,26	458540,37	418	623604,14	457608,67
248	620355,32	458369,65	305	622609,76	459284,71	362	623259,28	458531,75	419	623599,53	457589,32
249	620369,35	458367,65	306	622678,46	459263,40	363	623272,01	458526,36	420	623609,43	457563,92
250	620434,09	458341,66	307	622713,70	459265,37	364	623269,33	458489,04	421	623602,77	457549,93
251	620688,86	458232,89	308	622733,74	459250,01	365	623261,97	458479,02	422	623544,80	457540,58
252	621014,96	458095,55	309	622756,43	459250,07	366	623268,68	458474,37	423	623545,51	457523,94
253	621108,34	458276,95	310	622750,39	459227,39	367	623291,37	458474,37	424	623594,13	457497,23
254	621186,40	458354,98	311	622759,81	459218,71	368	623298,71	458462,35	425	623641,51	457497,26
255	621235,14	458390,33	312	622770,47	459221,39	369	623285,38	458409,02	426	623676,85	457475,28
256	621291,84	458456,35	313	622789,80	459223,35	370	623312,69	458390,35	427	623717,58	457423,23
257	621305,75	458468,36	314	622822,46	459228,01	371	623316,05	458374,32	428	623778,90	457432,54
258	621340,47	458605,75	315	622837,78	459218,72	372	623310,03	458351,64	429	623810,20	457352,54
259	621435,82	458589,72	316	622845,86	459197,35	373	623360,06	458340,33	430	623802,88	457325,86
260	621603,21	458653,12	317	622860,44	459196,68	374	623380,71	458332,28	431	623884,32	457285,86

432	623871,64	457359,86
433	623829,55	457476,59
434	623765,53	457533,94
435	623710,22	457649,30
436	623718,23	457673,32
437	623752,91	457688,03
438	623736,17	457732,00
439	623742,18	457756,74
440	623777,56	457818,10
441	623856,94	457772,03
442	623844,30	457879,74
443	623815,27	457904,10
444	623832,20	457939,15
445	623867,62	457934,09
446	623874,94	457960,50
447	623860,31	458005,48
448	623826,95	458016,80
449	623808,18	458063,54
450	623838,25	458096,85
451	624003,68	458030,18
452	624023,96	458088,21
453	624057,36	458084,86
454	624077,06	458071,17
455	624092,64	457981,80
456	624125,03	457929,81
457	624146,71	457918,13
458	624177,45	457912,76
459	624153,09	457938,15
460	624140,09	457962,12
461	624123,09	457972,12
462	624118,08	457997,49
463	624126,67	458007,19
464	624140,42	458012,81
465	624186,76	458017,14
466	624234,06	458038,19
467	624324,11	458030,50
468	624354,80	457994,48
469	624337,83	457963,48
470	624344,86	457961,49
471	624465,84	457976,83
472	624595,22	457974,13
473	624589,26	457944,16
474	624634,61	457947,48
475	624654,66	458006,83
476	624726,00	457964,15
477	624876,05	457926,14
478	625061,43	457866,76
479	625132,16	457855,39
480	625174,16	457834,74
481	625193,18	457710,66
482	625219,52	457613,33
483	625266,51	457483,94
484	625298,92	457429,57
485	625319,60	457368,87
486	625325,30	457353,20
487	625366,98	457467,26
488	625477,67	457440,60
489	625512,38	457476,27
490	625560,33	457511,92

491	625605,75	457482,94
492	625646,42	457475,28
493	625725,06	457400,58
494	625771,49	457369,56
495	625825,75	457310,49
496	625860,43	457288,52
497	625848,44	457273,16
498	625997,25	457188,48
499	625977,92	457173,12
500	625999,20	457132,46
501	626028,59	457141,74
502	626049,90	457147,11
503	626067,91	457148,47
504	626082,61	457145,75
505	626093,90	457139,75
506	626109,96	457135,12
507	626123,31	457135,11
508	626128,57	457143,12
509	626125,95	457149,79
510	626123,30	457160,44
511	626123,99	457170,46
512	626133,23	457181,09
513	626144,58	457181,13
514	626158,59	457181,12
515	626174,64	457177,75
516	626193,94	457171,10
517	626206,60	457161,13
518	626228,03	457140,44
519	626228,27	457126,78
520	626224,35	457105,06
521	626221,32	457083,74
522	626217,69	457054,39
523	626219,34	457032,39
524	626223,36	457017,71
525	626232,00	457010,02
526	626234,27	456992,34
527	626232,97	456976,01
528	626226,95	456965,68
529	626220,95	456952,36
530	626221,02	456933,33
531	626226,35	456922,04
532	626234,95	456917,34
533	626245,69	456911,00
534	626248,32	456903,00
535	626242,61	456894,99
536	626234,00	456887,35
537	626225,99	456876,01
538	626218,67	456861,28
539	626212,26	456844,31
540	626212,64	456827,27
541	626234,51	456819,91
542	626229,64	456829,62
543	626222,03	456834,39
544	626228,18	456842,47
545	626234,86	456842,66
546	626236,97	456854,22
547	626245,15	456860,13
548	626267,54	456892,63
549	626287,51	456910,46

550	626283,25	456926,40
551	626293,98	456969,47
552	626313,39	456976,35
553	626367,46	456974,38
554	626405,52	456984,61
555	626430,80	457041,67
556	626419,15	457074,79
557	626430,10	457094,39
558	626437,83	457100,96
559	626445,03	457115,94
560	626470,40	457139,12
561	626468,10	457147,12
562	626479,10	457149,08
563	626483,14	457157,47
564	626498,48	457182,81
565	626521,41	457217,83
566	626541,46	457251,17
567	626550,84	457283,82
568	626539,49	457297,17
569	626518,16	457331,20
570	626499,48	457367,17
571	626493,38	457377,86
572	626450,69	457449,23
573	626436,06	457505,93
574	626434,70	457545,31
575	626457,37	457647,30
576	626482,76	457755,36
577	626510,73	457874,11
578	626563,48	457996,13
579	626658,34	458197,83
580	626662,12	458236,26
581	626677,55	458277,58
582	626692,45	458302,71
583	626709,43	458357,36
584	626759,53	458503,56
585	626798,97	458597,53
586	626828,77	458662,18
587	626856,06	458720,97
588	626941,41	458895,31
589	626967,85	458962,37
590	626983,20	459014,16
591	626987,80	459035,29
592	626992,78	459076,70
593	626989,36	459188,47
594	626985,32	459412,15
595	627003,11	459516,47
596	627087,31	459946,65

Załącznik nr 4 Uchwały Nr VI/118/19 Sejmiku Województwa Kujawsko-Pomorskiego z dnia 27.05.2019 r.

Wykaz obszarów, na których nie obowiązują zakazy wymienione w § 5 pkt. 3, 7
poprzez wskazanie współrzędnych punktów załamania granic tych obszarów wraz z ich numerami
(1-312)

Tab. 1 Wykaz współrzędnych terenów położonych w gminie Drzycim.

1	1	626430,10	457094,39
2	1	626414,31	457118,91
3	1	626403,82	457121,94
4	1	626374,34	457147,07
5	1	626335,33	457169,13
6	1	626333,30	457183,70
7	1	626304,12	457201,01
8	1	626293,95	457218,29
9	1	626281,08	457202,72
10	1	626252,85	457175,54
11	1	626255,56	457122,32
12	1	626264,09	457113,17
13	1	626283,71	457096,18
14	1	626290,68	457088,68
15	1	626321,74	457072,78
16	1	626327,53	457071,77
17	1	626357,67	457035,11
18	1	626384,52	457005,64
19	1	626403,88	456992,69
20	1	626407,24	456990,99
21	1	626430,80	457041,67
22	1	626419,15	457074,79
23	1	626430,10	457094,39
24	2	625948,63	457795,62
25	2	625884,22	457784,96
26	2	625890,30	457751,92
27	2	625896,53	457713,84
28	2	625908,84	457680,79
29	2	625926,79	457651,10
30	2	625932,87	457630,93
31	2	625942,98	457594,54
32	2	625955,90	457555,86
33	2	625956,41	457523,37
34	2	625958,08	457485,85
35	2	625977,70	457468,51
36	2	626001,23	457437,69
37	2	626032,08	457420,92
38	2	626055,06	457413,04
39	2	626114,43	457402,96
40	2	626150,18	457385,64
41	2	626193,92	457358,18
42	2	626215,24	457349,75
43	2	626199,52	457328,46
44	2	626199,51	457317,31
45	2	626260,58	457279,73
46	2	626269,55	457272,45
47	2	626276,21	457273,57
48	2	626329,98	457231,02
49	2	626350,14	457228,48
50	2	626349,85	457223,44
51	2	626333,64	457207,51
52	2	626360,58	457192,64
53	2	626366,94	457202,44
54	2	626394,67	457186,51
55	2	626418,76	457167,43
56	2	626441,21	457144,23
57	2	626457,95	457126,34
58	2	626470,40	457139,12
59	2	626468,10	457147,12
60	2	626479,10	457149,08
61	2	626483,14	457157,47
62	2	626498,48	457182,81
63	2	626488,47	457194,72
64	2	626471,82	457215,66
65	2	626460,28	457224,84
66	2	626443,74	457234,11
67	2	626429,97	457244,19
68	2	626414,64	457253,74
69	2	626393,04	457268,53
70	2	626383,87	457274,41
71	2	626378,80	457281,73
72	2	626367,77	457296,02
73	2	626348,82	457312,83
74	2	626334,48	457323,71
75	2	626306,52	457340,83
76	2	626272,31	457360,15
77	2	626255,22	457368,28
78	2	626242,61	457373,28
79	2	626228,68	457376,60
80	2	626220,44	457377,52
81	2	626214,93	457383,64
82	2	626207,88	457400,75
83	2	626196,96	457415,84
84	2	626187,18	457426,76
85	2	626178,20	457436,43
86	2	626169,22	457444,84
87	2	626158,03	457452,56
88	2	626144,60	457461,53
89	2	626129,75	457467,69
90	2	626104,32	457475,82
91	2	626088,04	457481,11
92	2	626072,32	457485,02
93	2	626058,07	457486,15
94	2	626032,92	457487,25
95	2	626028,59	457486,88
96	2	626020,18	457494,76
97	2	626016,19	457505,07
98	2	626019,75	457517,77
99	2	626022,26	457535,43
100	2	626020,56	457551,14
101	2	626018,31	457579,10
102	2	626014,59	457596,51
103	2	626006,84	457617,80
104	2	625995,96	457639,65
105	2	625990,05	457653,86
106	2	625976,84	457676,75
107	2	625974,20	457685,02
108	2	625971,20	457710,26
109	2	625964,97	457747,61
110	2	625955,33	457780,22
111	2	625948,63	457795,62
112	3	626355,20	458304,64
113	3	626354,66	458379,04
114	3	626322,09	458389,30
115	3	626318,96	458403,79
116	3	626285,89	458407,22
117	3	626290,00	458295,11
118	3	626294,12	458256,55
119	3	626281,82	458251,07
120	3	626265,94	458222,88
121	3	626270,75	458195,33
122	3	626275,57	458190,67
123	3	626301,58	458205,69
124	3	626321,01	458221,91
125	3	626338,82	458244,88
126	3	626348,60	458271,82
127	3	626353,30	458293,08
128	3	626355,20	458304,64
129	4	625731,93	459192,86
130	4	625760,02	459148,20
131	4	625820,69	459167,10
132	4	625825,39	459228,22
133	4	625786,42	459220,52
134	4	625761,92	459210,63
135	4	625731,93	459192,86
136	5	622468,39	459740,32
137	5	622463,57	459718,58
138	5	622457,14	459689,59
139	5	622455,77	459667,94
140	5	622470,40	459661,09
141	5	622479,62	459675,31
142	5	622479,65	459698,34
143	5	622488,17	459702,73

144	5	622492,95	459690,02
145	5	622496,65	459686,34
146	5	622558,79	459742,95
147	5	622558,77	459758,61
148	5	622527,63	459745,01
149	5	622505,85	459742,96
150	5	622485,06	459741,66
151	5	622468,39	459740,32
152	6	622416,78	459401,33
153	6	622464,58	459444,28
154	6	622454,64	459462,05
155	6	622448,90	459469,03
156	6	622436,39	459475,56
157	6	622422,46	459478,56
158	6	622395,95	459470,31
159	6	622416,78	459401,33
160	7	621577,67	459212,17
161	7	621655,82	459178,13
162	7	621667,62	459177,70
163	7	621684,19	459177,31
164	7	621721,75	459181,22
165	7	621743,73	459186,39
166	7	621768,21	459198,22
167	7	621781,48	459207,09
168	7	621804,86	459229,66
169	7	621825,89	459254,54
170	7	621897,31	459253,43
171	7	621918,09	459255,86
172	7	621960,84	459263,66
173	7	621988,92	459271,01
174	7	622030,75	459282,05
175	7	621998,95	459332,69
176	7	621930,51	459311,53
177	7	621884,89	459300,91
178	7	621836,14	459292,20
179	7	621809,45	459278,82
180	7	621771,31	459250,82
181	7	621713,30	459232,39
182	7	621694,50	459232,83
183	7	621670,08	459240,19
184	7	621592,37	459262,29
185	7	621577,67	459212,17

Tab. 2 Wykaz współrzędnych terenów położonych w gminie Świecie.

186	8	619537,16	458458,76
187	8	619528,56	458475,88
188	8	619524,09	458478,23
189	8	619495,46	458495,32
190	8	619477,79	458506,38
191	8	619456,43	458456,52
192	8	619401,00	458397,72
193	8	619379,20	458371,96
194	8	619360,15	458351,21
195	8	619288,55	458283,83
196	8	619337,98	458279,55
197	8	619425,63	458366,66
198	8	619433,26	458359,62

199	8	619537,16	458458,76
200	9	619267,71	458580,59
201	9	619247,25	458541,69
202	9	619234,40	458522,98
203	9	619229,97	458521,48
204	9	619187,39	458506,63
205	9	619164,90	458496,27
206	9	619152,07	458487,59
207	9	619177,02	458458,52
208	9	619184,87	458463,84
209	9	619202,50	458432,18
210	9	619245,64	458459,32
211	9	619292,06	458492,07
212	9	619309,19	458504,97
213	9	619323,71	458523,76
214	9	619301,64	458541,10
215	9	619308,04	458547,80
216	9	619267,71	458580,59
217	10	619425,06	458622,34
218	10	619388,16	458670,77
219	10	619366,27	458655,10
220	10	619362,42	458650,62
221	10	619363,81	458605,21
222	10	619380,34	458585,09
223	10	619425,06	458622,34
224	11	619740,67	459256,11
225	11	619738,96	459247,73
226	11	619733,29	459233,94
227	11	619786,48	459218,19
228	11	619795,77	459251,08
229	11	619740,67	459256,11
230	12	619753,76	459636,74
231	12	619771,88	459611,00
232	12	619818,65	459657,29
233	12	619833,45	459682,11
234	12	619856,35	459671,15
235	12	619894,11	459729,85
236	12	619940,41	459790,93
237	12	619894,06	459852,96
238	12	619863,58	459800,97
239	12	619854,06	459795,71
240	12	619828,43	459789,19
241	12	619823,33	459773,40
242	12	619821,52	459750,81
243	12	619821,58	459730,82
244	12	619821,59	459716,48
245	12	619812,91	459690,71
246	12	619809,76	459682,31
247	12	619794,92	459675,15
248	12	619774,82	459657,78
249	12	619761,45	459647,77
250	12	619753,76	459636,74
251	13	619942,84	459977,35
252	13	619948,57	459970,36
253	13	619951,11	459958,76
254	13	619985,70	459932,69
255	13	620016,30	459970,87
256	13	620053,52	460002,39
257	13	620044,94	460016,66
258	13	620066,83	460031,99

259	13	620054,01	460049,15
260	13	620083,74	460071,51
261	13	620105,68	460041,41
262	13	620150,87	460077,32
263	13	620136,82	460094,67
264	13	620111,72	460090,21
265	13	620079,33	460080,64
266	13	620041,58	460059,67
267	13	620006,73	460037,72
268	13	619985,82	460024,33
269	13	619961,98	460002,15
270	13	619942,84	459977,35
271	14	620196,10	460801,08
272	14	620177,12	460863,47
273	14	620109,67	460842,73
274	14	620123,27	460798,29
275	14	620155,77	460795,97
276	14	620196,10	460801,08
277	15	620322,74	460886,79
278	15	620474,24	460871,77
279	15	620486,57	460873,60
280	15	620508,51	460883,67
281	15	620538,26	460903,57
282	15	620529,10	460922,16
283	15	620513,03	460941,74
284	15	620459,56	460898,34
285	15	620445,14	460907,12
286	15	620431,54	460910,93
287	15	620418,22	460961,35
288	15	620392,00	460957,81
289	15	620389,15	460966,22
290	15	620326,21	460965,50
291	15	620325,96	460954,81
292	15	620286,69	460955,75
293	15	620322,74	460886,79
294	16	619258,82	461165,97
295	16	619269,59	461155,17
296	16	619310,88	461152,39
297	16	619316,45	461150,57
298	16	619329,78	461220,55
299	16	619353,94	461217,43
300	16	619359,16	461246,09
301	16	619318,28	461253,46
302	16	619316,55	461288,45
303	16	619283,30	461287,78
304	16	619276,96	461246,48
305	16	619258,82	461165,97
306	17	619396,94	461495,58
307	17	619387,22	461487,20
308	17	619380,19	461476,32
309	17	619416,93	461417,18
310	17	619435,13	461436,45
311	17	619425,71	461458,83
312	17	619396,94	461495,58

Uzasadnienie

1. Przedmiot regulacji:

Zakres regulacji dotyczy przyjęcia uchwały w sprawie Świeckiego Obszaru Chronionego Krajobrazu.

2. Podstawa prawna:

- ustawa z dnia 16 kwietnia 2004 r. o ochronie przyrody (Dz. U. z 2018 r., poz. 1614, 2244, 2340):

Art. 23. 2. Wyznaczenie obszaru chronionego krajobrazu następuje w drodze uchwały sejmiku województwa, która określa jego nazwę, położenie, obszar, sprawującego nadzór, ustalenia dotyczące czynnej ochrony ekosystemów oraz zakazy właściwe dla danego obszaru chronionego krajobrazu lub jego części, wybrane spośród zakazów wymienionych w art. 24 ust. 1, wynikające z potrzeb jego ochrony. Likwidacja lub zmniejszenie obszaru chronionego krajobrazu następuje w drodze uchwały sejmiku województwa, wyłącznie z powodu bezpowrotnej utraty wyróżniającego się krajobrazu o zróżnicowanych ekosystemach i możliwości zaspokajania potrzeb związanych z turystyką i wypoczynkiem.

3. Konsultacje wymagane przepisami prawa (łącznie z przepisami wewnętrznymi):

Zgodnie z art. 23 ust. 3 ustawy o ochronie przyrody, projekt uchwały, został przedstawiony Radzie Gminy Drzycim, Radzie Gminy Jeżewo, Radzie Miejskiej w Świeciu oraz Regionalnemu Dyrektorowi Ochrony Środowiska w Bydgoszczy w celu uzgodnienia.

W związku z powyższym Rada Gminy Jeżewo uchwałą nr VII/45/2019 z dnia 1 marca 2019 r., postanowiła uzgodnić projekt uchwały w sprawie Świeckiego Obszaru Chronionego Krajobrazu.

Rada Miejska w Świeciu, Rada Gminy Drzycim nie podjęły w ustawowym czasie stosownej uchwały w sprawie uzgodnienia przedmiotowego projektu uchwały. Zgodnie z art. 23 ust. 3a ustawy o ochronie przyrody, brak przedstawienia stanowiska w terminie miesiąca od dnia otrzymania projektu uchwały, jest uważane za uzgodnienie projektu.

Regionalny Dyrektor Ochrony Środowiska w Bydgoszczy pismem z dnia 29 marca 2019 r. (znak: WST.622.4.2019.PS.AD) postanowił uzgodnić niniejszy projekt uchwały Sejmiku Województwa Kujawsko-Pomorskiego w sprawie Świeckiego Obszaru Chronionego Krajobrazu.

4. Uzasadnienie merytoryczne:

Samorząd Województwa Kujawsko-Pomorskiego, zgodnie z ustawą z dnia 23 stycznia 2009 roku o zmianie niektórych ustaw w związku ze zmianami w organizacji i podziale zadań administracji publicznej w województwie (Dz. U. Nr 92, poz. 753 ze zm.), z dniem 1 sierpnia 2009 roku przejął kompetencje w zakresie obszarów chronionego krajobrazu. Jak wynika z art. 23 ust. 1 ustawy z dnia 16 kwietnia 2004 r. o ochronie przyrody (Dz. U. z 2018 r., poz. 1614, 2244, 2340), obszar chronionego krajobrazu obejmuje tereny chronione ze względu na wyróżniający się krajobraz o zróżnicowanych ekosystemach, wartościowe ze względu na możliwość zaspokajania potrzeb związanych z turystyką i wypoczynkiem lub pełnią funkcję korytarzy ekologicznych.

Świecki Obszar Chronionego Krajobrazu powołano rozporządzeniem nr 9/91 Wojewody Bydgoskiego z dnia 14 czerwca 1991 r. w sprawie utworzenia 22 obszarów krajobrazu chronionego w województwie bydgoskim. Obecnie obowiązuje uchwała Nr X/230/15 Sejmiku Województwa Kujawsko-Pomorskiego z dnia 24 sierpnia 2015 r. w sprawie Świeckiego Obszaru Chronionego Krajobrazu (Dz. Urz. Woj. Kujawsko-Pomorskiego, poz. 2551, z późn. zm.).

Troszcząc się o zrównoważony rozwój całego województwa, w tym także na obszarach chronionego krajobrazu oraz mając też na względzie potrzeby zgłaszane przez podmioty gospodarcze, samorządy gminne i mieszkańców opracowano dla przedmiotowego obszaru chronionego krajobrazu dokumentację w zakresie oceny zachowania i wartości krajobrazów wyróżnionych z elementami audytu krajobrazowego. Wykonane prace polegały m. in. na doprecyzowaniu granicy Świeckiego Obszaru Chronionego Krajobrazu w taki sposób aby nawiązywała ona do działek ewidencyjnych lub innych elementów charakterystycznych w terenie. W granice OChK włączono cenne pod względem przyrodniczym tereny leśne położone na zachód od miejscowości Mały Dółsk (gmina Drzycim).

Należy podkreślić, iż na obszarach chronionego krajobrazu, powinny obowiązywać ograniczenia właściwe

dla danego parku lub obszaru, czy też dla ich części, wybrane spośród zakazów, o których mowa w ustawie o ochronie przyrody, a wynikające z potrzeby właściwej ich ochrony. Przy wprowadzaniu przedmiotowych zakazów należy się kierować konstytucyjną zasadą proporcjonalności, zawartą w art. 31 ust. 3 Konstytucji Rzeczypospolitej Polskiej z dnia 2 kwietnia 1997 r. (Dz. U. Nr 78, poz. 483, z późn. zm.), stanowiącą, iż ograniczenia w zakresie korzystania z konstytucyjnych wolności i praw mogą być ustanawiane tylko w ustawie i tylko wtedy, gdy są konieczne w demokratycznym państwie dla jego bezpieczeństwa lub porządku publicznego, bądź dla ochrony środowiska, zdrowia i moralności publicznej, albo wolności i praw innych osób. Zasada proporcjonalności nakazuje organom władzy publicznej użycie jedynie takich środków, które są niezbędne dla osiągnięcia konkretnego celu. Cel ten natomiast ma służyć społeczeństwu oraz powinien być osiągnięty zgodnie z zasadą zrównoważonego rozwoju. Zrównoważony rozwój, zgodnie z art. 3 pkt 50 ustawy z dnia 27 kwietnia 2001 r., Prawo ochrony środowiska (Dz. U. z 2018 r. poz. 799, z późn. zm.), to taki rozwój społeczno-gospodarczy, w którym następuje proces integrowania działań politycznych, gospodarczych i społecznych, z zachowaniem równowagi przyrodniczej oraz trwałości podstawowych procesów przyrodniczych, w celu zagwarantowania możliwości zaspokajania podstawowych potrzeb poszczególnych społeczności lub obywateli zarówno współczesnego pokolenia, jak i przyszłych pokoleń. Powyższa zasada stosowana w odniesieniu do stanowienia zakazów, jakie mają obowiązywać w obszarach chronionego krajobrazu wymaga, aby ograniczenia miały swoje merytoryczne umocowanie i wynikały z rzeczywistej potrzeby ochrony danego obszaru lub jego części.

Kierując się ww. konstytucyjną zasadą proporcjonalności oraz zasadą zrównoważonego rozwoju, w niniejszej uchwale nie zastosowano zapisu dotyczącego obowiązywania bezwzględnego zakazu jakim jest: zakaz wydobywania do celów gospodarczych skał, w tym torfu, oraz skamieniałości, w tym kopalnych szczątków roślin i zwierząt, a także minerałów i bursztynu. Uznano, iż wprowadzenie tego zakazu nie jest konieczne dla zachowania ochrony ekosystemów Świeckiego OChK, w tym: zachowania różnorodności biologicznej siedlisk, prowadzenia racjonalnej gospodarki leśnej, polegającej na zachowaniu różnorodności biologicznej siedlisk.

Ponadto nie zastosowano obowiązywania bezwzględnego zakazu jakim jest: zakaz lokalizowania obiektów budowlanych w pasie szerokości 200 m od linii brzegów klifowych oraz w pasie technicznym brzegu morskiego, gdyż na terytorium Świeckiego Obszaru Chronionego Krajobrazu nie występują tereny położone w pasie szerokości 200 m od linii brzegów klifowych oraz w pasie technicznym brzegu morskiego.

Kierując się wnioskami wynikającymi z przeprowadzonej oceny przyrodniczej, a także analizy gminnych dokumentów planistycznych, wprowadzono odstępstwa od następujących zakazów: „likwidowania i niszczenia zadrzewień śródpolnych, przydrożnych i nadwodnych, jeżeli nie wynikają one z potrzeby ochrony przeciwpowodziowej i zapewnienia bezpieczeństwa ruchu drogowego lub wodnego lub budowy, odbudowy, utrzymania, remontów lub naprawy urządzeń wodnych”; „budowania nowych obiektów budowlanych w pasie szerokości 100 m od:

- a) linii brzegów rzek, jezior i innych naturalnych zbiorników wodnych,
 - b) zasięgu lustra wody w sztucznych zbiornikach wodnych usytuowanych na wodach płynących przy normalnym poziomie piętrzenia określonym w pozwoleniu wodnoprawnym, o którym mowa w art. 389 pkt 1 ustawy z dnia 20 lipca 2017 r. - Prawo wodne
- z wyjątkiem urządzeń wodnych oraz obiektów służących prowadzeniu racjonalnej gospodarki rolnej, leśnej lub rybackiej.”

Zgodnie z treścią rozporządzenia Ministra Środowiska z dnia 11 września 2012 r. w sprawie centralnego rejestru form ochrony przyrody (Dz. U. poz. 1080), dane określające obszar chronionego krajobrazu, winny być sporządzone zgodnie z wytycznymi przyjętymi w rozporządzeniu, tj. określeniem jego powierzchni i opisem jego wartości przyrodniczej oraz modelem pojęciowym danych przestrzennych, określającym strukturę oraz dokładność bazy geometrycznej tej formy ochrony przyrody. Zatem wykonanie opracowania wiązało się z koniecznością uszczegółowienia (doprecyzowania) przebiegu granic Świeckiego Obszaru Chronionego Krajobrazu.

W wyniku przeprowadzenia weryfikacji przebiegu granic na obszarze niniejszej formy ochrony przyrody jej obszar uległ zwiększeniu z 2 441,71 ha do 2 552,29 ha. Zwiększenie powierzchni wynika również z doprecyzowania przebiegu granicy w szczególności do granic działek ewidencyjnych, w oparciu o aktualne granice gmin (Państwowy Rejestr Granic PRG) oraz wspomnianego włączenia w granice OChK terenów

leśnych położonych na zachód od miejscowości Mały Dółsk (gmina Drzycim).

Konieczność opracowania przedmiotowego wykazu współrzędnych punktów załamania granic według określonej metodyki wynika z treści rozporządzenia Ministra Środowiska z dnia 11 września 2012 r. w sprawie centralnego rejestru form ochrony przyrody (Dz.U. poz. 1080).

Dane dotyczące powierzchni Obszaru wyrażone są w hektarach z dokładnością do dwóch miejsc po przecinku, zgodnie z treścią rozporządzenia Prezesa Rady Ministrów z dnia 14 marca 2017 roku w sprawie określenia wzorów formularzy sprawozdawczych, objaśnień co do sposobu ich wypełniania oraz wzorów kwestionariuszy i ankiet statystycznych stosowanych w badaniach statystycznych ustalonych w programie badań statystycznych statystyki publicznej na rok 2017 (Dz. U. poz. 837, ze zm.).

W niniejszej uchwale dokonano także uaktualnienia opisu tekstowego przebiegu granic Świeckiego Obszaru Chronionego Krajobrazu, doprecyzowując ich przebieg i szczegółowość w porównaniu do opisu zawartego w uchwale Nr X/230/15 Sejmiku Województwa Kujawsko-Pomorskiego z dnia 24 sierpnia 2015 r. w sprawie Świeckiego Obszaru Chronionego Krajobrazu (Dz. Urz. Woj. Kujawsko-Pomorskiego, poz. 2551 i z 2018 r. poz.1479).

Mając na uwadze powyższe wskazane jest podjęcie nowej uchwały w sprawie Świeckiego Obszaru Chronionego Krajobrazu. Przyjęcie tej uchwały w dalszym ciągu umożliwi skuteczne kształtowanie polityki ekologicznej i racjonalne zarządzanie zasobami przyrodniczymi, w kontekście m.in. ustaleń dotyczących czynnej ochrony ekosystemów, katalogu obowiązujących zakazów oraz odstępstw od tych zakazów, obowiązujących na terenie obszaru chronionego krajobrazu. Przyjęty w niniejszej uchwale zmieniony katalog zakazów nie narusza właściwej ochrony wyróżniających się krajobrazów o zróżnicowanych ekosystemach, wartościowych ze względu na możliwość zaspokajania potrzeb związanych z turystyką i wypoczynkiem lub pełnioną funkcją korytarzy ekologicznych, jak również kształtowania i ochrony krajobrazów priorytetowych.

5. Ocena skutków regulacji:

Podjęcie uchwały w sprawie Świeckiego Obszaru Chronionego Krajobrazu pozwoli dostosować system obowiązujących zakazów do lokalnych potrzeb i uwarunkowań na jego obszarze, zapewniając jednocześnie utrzymanie właściwego stanu środowiska przyrodniczego, kulturowego oraz właściwej ochrony krajobrazu, zgodnie z zasadą zrównoważonego rozwoju. Ponadto uchwała ta pozwoli spełnić istotne wymogi formalne określone w rozporządzeniu Ministra Środowiska z dnia 11 września 2012 r. w sprawie centralnego rejestru form ochrony przyrody (Dz. U. poz. 1080).

Z dniem wejścia w życie niniejszej uchwały, traci moc uchwała Nr X/230/15 Sejmiku Województwa Kujawsko-Pomorskiego z dnia 24 sierpnia 2015 r. w sprawie Świeckiego Obszaru Chronionego Krajobrazu (Dz. Urz. Woj. Kujawsko-Pomorskiego, poz. 2551 i z 2018 r. poz.1479).