

UCHWAŁA NR II/57/18
SEJMIKU WOJEWÓDZTWA KUJAWSKO-POMORSKIEGO

z dnia 17 grudnia 2018 r.

w sprawie Chełmińskiego Parku Krajobrazowego

Na podstawie art. 16 ust. 3, 17 ust. 1 i ust. 5 ustawy z dnia 16 kwietnia 2004 r. o ochronie przyrody (Dz. U. z 2018 r., poz. 1614) i art. 18 pkt 20 ustawy z dnia 5 czerwca 1998 r. o samorządzie województwa (Dz. U. z 2018 r., poz. 913, 1000 i 1432), uchwała się, co następuje:

§ 1. 1. Chełmiński Park Krajobrazowy, zwany dalej „Parkiem”, obejmuje obszar o powierzchni 22311,24 ha w województwie kujawsko-pomorskim.

2. Park zlokalizowany jest w województwie kujawsko-pomorskim na terenie: gminy Chełmno, gminy miasta Chełmno, gminy Kijewo Królewskie, gminy Stolno, gminy Unisław (powiat chełmiński) oraz gminy Grudziądz (powiat grudziądzki).

3. Usytuowanie obszaru Parku przedstawia mapa pogładowa stanowiąca załącznik nr 1 do niniejszej uchwały.

4. Opis tekstowy przebiegu granicy Parku stanowi załącznik nr 2, który winien być odczytywany z uwzględnieniem danych zawartych w załączniku nr 3, stanowiących precyzyjne ustalenie granic Parku.

5. Przebieg granic Parku, z dokładnością odpowiadającą prowadzonej na danym terenie mapie zasadniczej, określa linia ciągła łącząca punkty załamania granicy, których współrzędne przedstawiono w załączniku nr 3 do niniejszej uchwały.

§ 2. 1. Podstawowym celem ochrony Parku jest zachowanie mozaikowatości krajobrazu prawobrzeżnej i w niewielkiej części lewobrzeżnej części Doliny Dolnej Wisły. Ochrona walorów przyrodniczych i historycznych jest gwarancją prawidłowego funkcjonowania tego korytarza ekologicznego, o randze europejskiej.

2. Ustala się następujące szczególne cele ochrony Parku:

1) dla ochrony przyrody nieożywionej:

- a) zachowanie charakterystycznych elementów przyrody nieożywionej, stanowiących świadectwo przeszłości geologicznej regionu, w tym także zjawisk i obiektów o charakterze antropogenicznym,
- b) podtrzymanie naturalnych procesów kształtujących powierzchnię ziemi, zachowanie warunków siedliskowych do funkcjonowania ekosystemów oraz zachowanie reliktowych zabytków przyrody nieożywionej,
- c) ograniczanie antropogenicznych przekształceń powierzchni ziemi,
- d) udostępnianie dla celów naukowych, edukacyjnych i krajoznawczych cennych obiektów przyrody nieożywionej,
- e) osiągnięcie dobrego stanu wód powierzchniowych i podziemnych;

2) dla ochrony przyrody ożywionej:

a) szaty roślinnej:

- zapewnienie trwałości lokalnych populacji gatunków roślin chronionych, rzadkich i zagrożonych,
- zachowanie pełnej różnorodności florystycznej w odniesieniu do wszystkich grup systematycznych,
- ograniczanie procesu neofityzacji flory,
- zachowanie pełnego inwentarza zbiorowisk roślinnych, w szczególności naturalnych i półnaturalnych, a także antropogenicznych związanych z tradycyjnymi formami zagospodarowania (fitocenozy segetalne), zachowanie wszystkich istotnych i charakterystycznych dla środowiska przyrodniczego typów ekosystemów,

b) dla ochrony fauny:

- zachowanie pełnego inwentarza naturalnej fauny w odniesieniu do wszystkich grup systematycznych,
- zapewnienie trwałości lokalnych populacji gatunków zwierząt chronionych, rzadkich i zagrożonych,
- zachowanie korytarzy ekologicznych,

c) utrzymania procesów ekologicznych i stabilności ekosystemów;

3) dla ochrony dóbr kultury:

- a) zachowanie i ochrona zabytków kultury materialnej, a zwłaszcza Zespołu Staromiejskiego miasta Chełmna uznanego za pomnik historii, dworów, kościołów, młynów, kapliczek przydrożnych,
- b) zachowanie i udostępnianie miejsc pamięci narodowej oraz śladów historii regionu, w szczególności osadnictwa menonickiego i udokumentowanych stanowisk archeologicznych,
- c) zachowanie charakterystycznych cech architektury wiejskiej: budownictwa drewnianego, zabudowy z kamieni polnych,
- d) zachowanie i udostępnianie parków miejskich i wiejskich (podworskich),
- e) utrzymanie i przywracanie tradycji lokalnych i zachowanych elementów kultury wiejskiej,
- f) porządkowanie rodzimego krajobrazu kulturowego polegające m.in. na ochronie i restauracji jego charakterystycznych elementów,
- g) udostępnianie istniejących zasobów kulturowych dla celów naukowych, krajoznawczych i edukacyjnych;

4) dla ochrony walorów krajobrazu:

- a) zachowanie walorów krajobrazowych sylwety miasta Chełmna,
- b) zachowanie panoram widokowych dna doliny Wisły i stref krawędziowych wysoczyzny morenowej,
- c) zachowanie w niewielkim stopniu przekształconego krajobrazu rolniczego wynikającego z prowadzenia ekstensywnej gospodarki rolnej,
- d) zachowanie różnorodnych odsłoneń geologicznych oraz wychodni skalnych,
- e) zachowanie istniejącego krajobrazu wraz z jego składnikami, walorami fizjonomicznymi i wiązaniami ekologicznymi.

§ 3. 1. W Parku wyznacza się cztery obszary o zróżnicowanych zakazach, którymi są:

- 1) międzywale;
- 2) dno doliny Wisły;
- 3) wysoczyzna morenowa wraz ze strefą krawędziową;
- 4) zurbanizowane miasto Chełmno.

2. Usytuowanie przestrzenne poszczególnych wydzielonych obszarów w Parku, przedstawia mapa poglądowa stanowiąca załącznik nr 4 do niniejszej uchwały.

3. Przebieg granic poszczególnych wydzielonych obszarów w Parku, z dokładnością odpowiadającą prowadzonej na danym terenie mapie zasadniczej, określają linie ciągłe łączące punkty załamania granicy, których współrzędne przedstawiono w załączniku nr 5 do niniejszej uchwały.

§ 4. Na obszarze Chełmińskiego Parku Krajobrazowego zakazuje się:

- 1) umyślnego zabijania dziko występujących zwierząt, niszczenia ich nor, legowisk, innych schronień i miejsc rozrodu oraz tarlisk i złożonej ikry, z wyjątkiem amatorskiego połowu ryb oraz wykonywania czynności w ramach racjonalnej gospodarki rolnej, leśnej, rybackiej i łowieckiej;
- 2) likwidowania i niszczenia zadrzewień śródpolnych, przydrożnych i nadwodnych, jeżeli nie wynikają z potrzeby ochrony przeciwpowodziowej lub zapewnienia bezpieczeństwa ruchu drogowego lub wodnego lub budowy, odbudowy, utrzymania, remontów lub naprawy urządzeń wodnych;
- 3) pozyskiwania dla celów gospodarczych skał, w tym torfu, oraz skamieniałości, w tym kopalnych szczątków roślin i zwierząt, a także minerałów i bursztynu;

- 4) wykonywania prac ziemnych trwale zniekształcających rzeźbę terenu, z wyjątkiem prac związanych z zabezpieczeniem przeciwpowodziowym lub przeciwsuwiskowym lub budową, odbudową, utrzymaniem, remontem lub naprawą urządzeń wodnych;
- 5) dokonywania zmian stosunków wodnych, jeżeli zmiany te nie służą ochronie przyrody lub racjonalnej gospodarce rolnej, leśnej, wodnej lub rybackiej;
- 6) likwidowania, zasypywania i przekształcania zbiorników wodnych, starorzeczy oraz obszarów wodno-błotnych;
- 7) wylewania gnojowicy, z wyjątkiem nawożenia własnych gruntów rolnych;
- 8) prowadzenia chowu i hodowli zwierząt metodą bezściółkową;
- 9) utrzymywania otwartych rowów ściekowych i zbiorników ściekowych.

§ 5. Na obszarze międzywała, ponadto zakazuje się:

- 1) realizacji przedsięwzięć mogących znacząco oddziaływać na środowisko w rozumieniu przepisów ustawy z dnia 3 października 2008 r. o udostępnianiu informacji o środowisku i jego ochronie, udziale społeczeństwa w ochronie środowiska oraz o ocenach oddziaływania na środowisko;
- 2) budowania nowych obiektów budowlanych w pasie szerokości 100 m od:
 - a) linii brzegów rzek, jezior i innych naturalnych zbiorników wodnych,
 - b) zasięgu lustra wody w sztucznych zbiornikach wodnych usytuowanych na wodach płynących przy normalnym poziomie piętrzenia określonym w pozwoleniu wodnoprawnym, o którym mowa w art. 389 pkt 1 ustawy z dnia 20 lipca 2017 r. - Prawo wodne
 - z wyjątkiem obiektów służących turystyce wodnej, gospodarce wodnej lub rybackiej;
- 3) organizowania rajdów motorowych i samochodowych;
- 4) używania łodzi motorowych i innego sprzętu motorowego na otwartych zbiornikach wodnych.

§ 6. Na obszarze dna doliny Wisły ponadto zakazuje się:

- 1) realizacji przedsięwzięć mogących znacząco oddziaływać na środowisko w rozumieniu przepisów ustawy z dnia 3 października 2008 r. o udostępnianiu informacji o środowisku i jego ochronie, udziale społeczeństwa w ochronie środowiska oraz o ocenach oddziaływania na środowisko;
- 2) budowania nowych obiektów budowlanych w pasie szerokości 50 m od:
 - a) linii brzegów rzek, jezior i innych naturalnych zbiorników wodnych,
 - b) zasięgu lustra wody w sztucznych zbiornikach wodnych usytuowanych na wodach płynących przy normalnym poziomie piętrzenia określonym w pozwoleniu wodnoprawnym, o którym mowa w art. 389 pkt 1 ustawy z dnia 20 lipca 2017 r. - Prawo wodne
 - z wyjątkiem obiektów służących turystyce wodnej, gospodarce wodnej lub rybackiej;
- 3) organizowania rajdów motorowych i samochodowych;
- 4) używania łodzi motorowych i innego sprzętu motorowego na otwartych zbiornikach wodnych.

§ 7. Na obszarze wysoczyzny morenowej wraz ze strefą krawędziową ponadto zakazuje się:

- 1) realizacji przedsięwzięć mogących znacząco oddziaływać na środowisko w rozumieniu przepisów ustawy z dnia 3 października 2008 r. o udostępnianiu informacji o środowisku i jego ochronie, udziale społeczeństwa w ochronie środowiska oraz o ocenach oddziaływania na środowisko;
- 2) budowania nowych obiektów budowlanych w pasie szerokości 50 m od:
 - a) linii brzegów rzek, jezior i innych naturalnych zbiorników wodnych,
 - b) zasięgu lustra wody w sztucznych zbiornikach wodnych usytuowanych na wodach płynących przy normalnym poziomie piętrzenia określonym w pozwoleniu wodnoprawnym, o którym mowa w art. 389 pkt 1 ustawy z dnia 20 lipca 2017 r. - Prawo wodne
 - z wyjątkiem obiektów służących turystyce wodnej, gospodarce wodnej lub rybackiej;

3) organizowania rajdów motorowych i samochodowych.

§ 8. Na obszarze zurbanizowanym miasta Chełmna ponadto zakazuje się budowania nowych obiektów budowlanych w pasie szerokości 20 m od:

- 1) linii brzegów rzek, jezior i innych naturalnych zbiorników wodnych;
- 2) zasięgu lustra wody w sztucznych zbiornikach wodnych usytuowanych na wodach płynących przy normalnym poziomie piętrzenia określonym w pozwoleniu wodnoprawnym, o którym mowa w art. 389 pkt 1 ustawy z dnia 20 lipca 2017 r. - Prawo wodne
 - z wyjątkiem obiektów służących turystyce wodnej, gospodarce wodnej lub rybackiej.

§ 9. 1. Ponadto na następujących obszarach nie obowiązują następujące zakazy:

- 1) teren toru motocrossowego „Chełmno” w Grubnie (gm. Stolno) obejmujący powierzchnię 19,69 ha, położony w obszarze wysoczyzny morenowej wraz ze strefą krawędziową, którego usytuowanie przestrzenne przedstawia mapa poglądowa stanowiąca załącznik nr 6:
 - a) umyślnego zabijania dziko występujących zwierząt, niszczenia ich nor, legowisk, innych schronień i miejsc rozrodu oraz tarlisk i złożonej ikry, z wyjątkiem amatorskiego połowu ryb oraz wykonywania czynności w ramach racjonalnej gospodarki rolnej, leśnej, rybackiej i łowieckiej,
 - b) wykonywania prac ziemnych trwale zniekształcających rzeźbę terenu, z wyjątkiem prac związanych z zabezpieczeniem przeciwpowodziowym lub przeciwsuwiskowym lub budową, odbudową, utrzymaniem, remontem lub naprawą urządzeń wodnych,
 - c) likwidowania i niszczenia zadrzewień śródpolnych, przydrożnych i nadwodnych, jeżeli nie wynikają z potrzeby ochrony przeciwpowodziowej lub zapewnienia bezpieczeństwa ruchu drogowego lub wodnego lub budowy, odbudowy, utrzymania, remontów lub naprawy urządzeń wodnych,
 - d) organizowania rajdów motorowych i samochodowych;
- 2) tereny w obszarze zurbanizowanym miasta Chełmno, obejmujące powierzchnię 950,13 ha, których usytuowanie przestrzenne przedstawia mapa poglądowa stanowiąca załącznik nr 7:
 - a) umyślnego zabijania dziko występujących zwierząt, niszczenia ich nor, legowisk, innych schronień i miejsc rozrodu oraz tarlisk i złożonej ikry, z wyjątkiem amatorskiego połowu ryb oraz wykonywania czynności w ramach racjonalnej gospodarki rolnej, leśnej, rybackiej i łowieckiej,
 - b) dokonywania zmian stosunków wodnych, jeżeli zmiany te nie służą ochronie przyrody lub racjonalnej gospodarce rolnej, leśnej, wodnej lub rybackiej,
 - c) wykonywania prac ziemnych trwale zniekształcających rzeźbę terenu, z wyjątkiem prac związanych z zabezpieczeniem przeciwpowodziowym lub przeciwsuwiskowym lub budową, odbudową, utrzymaniem, remontem lub naprawą urządzeń wodnych;
- 3) tereny produkcyjne, usługowe i magazynowo-składowe w miejscowości Nowe Dobra (gm. Chełmno) obejmujące powierzchnię 36,00 ha, położone w obszarze dna doliny Wisły, których usytuowanie przestrzenne przedstawia mapa poglądowa stanowiąca załącznik nr 8:
 - a) realizacji przedsięwzięć mogących znacząco oddziaływać na środowisko w rozumieniu przepisów ustawy z dnia 3 października 2008 r. o udostępnianiu informacji o środowisku i jego ochronie, udziale społeczeństwa w ochronie środowiska oraz o ocenach oddziaływania na środowisko,
 - b) umyślnego zabijania dziko występujących zwierząt, niszczenia ich nor, legowisk, innych schronień i miejsc rozrodu oraz tarlisk i złożonej ikry, z wyjątkiem amatorskiego połowu ryb oraz wykonywania czynności w ramach racjonalnej gospodarki rolnej, leśnej, rybackiej i łowieckiej,
 - c) dokonywania zmian stosunków wodnych, jeżeli zmiany te nie służą ochronie przyrody lub racjonalnej gospodarce rolnej, leśnej, wodnej lub rybackiej,
 - d) wykonywania prac ziemnych trwale zniekształcających rzeźbę terenu, z wyjątkiem prac związanych z zabezpieczeniem przeciwpowodziowym lub przeciwsuwiskowym lub budową, odbudową, utrzymaniem, remontem lub naprawą urządzeń wodnych;

4) tereny dawnej „Cukrowni Unisław” w Unisławiu, obejmujące powierzchnię 15,22 ha, położone w obszarze wysoczyzny morenowej wraz ze strefą krawędziową, których usytuowanie przestrzenne przedstawia mapa pogładowa stanowiąca załącznik nr 9:

- a) realizacji przedsięwzięć mogących znacząco oddziaływać na środowisko w rozumieniu przepisów ustawy z dnia 3 października 2008 r. o udostępnianiu informacji o środowisku i jego ochronie, udziale społeczeństwa w ochronie środowiska oraz o ocenach oddziaływania na środowisko,
- b) umyślnego zabijania dziko występujących zwierząt, niszczenia ich nor, legowisk, innych schronień i miejsc rozrodu oraz tarlisk i złożonej ikry, z wyjątkiem amatorskiego połowu ryb oraz wykonywania czynności w ramach racjonalnej gospodarki rolnej, leśnej, rybackiej i łowieckiej,
- c) likwidowania i niszczenia zadrzewień śródpolnych, przydrożnych i nadwodnych, jeżeli nie wynikają z potrzeby ochrony przeciwpowodziowej lub zapewnienia bezpieczeństwa ruchu drogowego lub wodnego lub budowy, odbudowy, utrzymania, remontów lub naprawy urządzeń wodnych,
- d) dokonywania zmian stosunków wodnych, jeżeli zmiany te nie służą ochronie przyrody lub racjonalnej gospodarce rolnej, leśnej, wodnej lub rybackiej,
- e) wykonywania prac ziemnych trwale zniekształcających rzeźbę terenu, z wyjątkiem prac związanych z zabezpieczeniem przeciwpowodziowym lub przeciwosuwiskowym lub budową, odbudową, utrzymaniem, remontem lub naprawą urządzeń wodnych;

5) koryto Wisły, obejmujące powierzchnię 979,30 ha, położone w obszarze międzywała, którego usytuowanie przestrzenne przedstawia mapa pogładowa stanowiąca załącznik nr 10:

- a) realizacji przedsięwzięć mogących znacząco oddziaływać na środowisko w rozumieniu przepisów ustawy z dnia 3 października 2008 r. o udostępnianiu informacji o środowisku i jego ochronie, udziale społeczeństwa w ochronie środowiska oraz o ocenach oddziaływania na środowisko,
- b) pozyskiwania dla celów gospodarczych skał, w tym torfu, oraz skamieniałości, w tym kopalnych szczątków roślin i zwierząt, a także minerałów i bursztynu.
- c) używania łodzi motorowych i innego sprzętu motorowego na otwartych zbiornikach wodnych.

2. Przebieg granic poszczególnych obszarów wymienionych w § 9, określają linie ciągłe łączące punkty załamania granicy, których współrzędne przedstawiono w załączniku nr 11 do niniejszej uchwały.

§ 10. Wykonanie uchwały powierza się Zarządowi Województwa Kujawsko-Pomorskiego.

§ 11. Uchwała wchodzi w życie po upływie 14 dni od dnia ogłoszenia w Dzienniku Urzędowym Województwa Kujawsko-Pomorskiego¹⁾.

Przewodniczący Sejmiku

Ryszard Bober

¹⁾Niniejsza uchwała była poprzedzona rozporządzeniem nr 19/2005 Wojewody Kujawsko-Pomorskiego z dnia 8 września 2005 roku w sprawie Chełmińskiego Parku Krajobrazowego (Dz. Urz. Woj. Kujawsko-Pomorskiego Nr 108, poz. 1873 i z 2009 r. Nr 52, poz.1084), które traci moc z dniem wejścia w życie niniejszej uchwały, zgodnie z art. 35 ustawy z dnia 23 stycznia 2009 r. o zmianie niektórych ustaw w związku ze zmianami w organizacji i podziale zadań administracji publicznej w województwie (Dz. U. Nr 92, poz. 753 z późn. zm.).

Załącznik Nr 1 do uchwały Nr II/57/18
Sejmiku Województwa Kujawsko-Pomorskiego
z dnia 17 grudnia 2018 r.

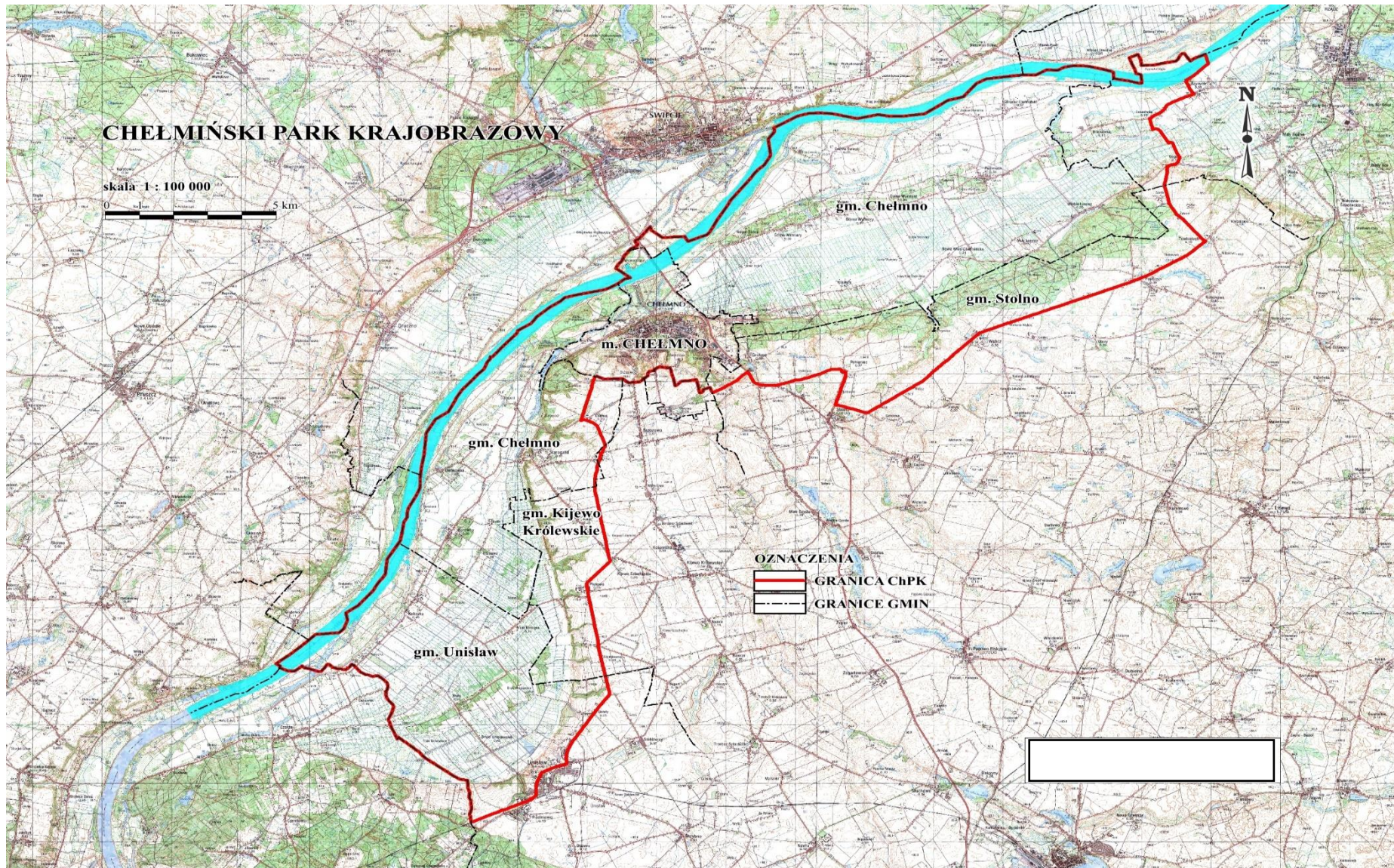

Załącznik Nr 2 do uchwały Nr II/57/18
Sejmiku Województwa Kujawsko-Pomorskiego
z dnia 17 grudnia 2018 r.

Opis granic Chelmińskiego Parku Krajobrazowego

Granica Chelmińskiego Parku Krajobrazowego umownie rozpoczyna się w miejscu styku z granicą Nadwiślańskiego Parku Krajobrazowego w miejscowości Szynych (gm. Grudziądz) w obrębie koryta rzeki Wisły. Prowadzi w kierunku południowo-wschodnim do prawego brzegu Wisły osiągając wał przeciwpowodziowy. Obejmuje część koryta rzeki Wisły i wąski w tym rejonie pas międzywala – działka nr 331/1. Zmienia kierunek na południowo-zachodni i nieutwardzoną drogą dociera do miejsca, w którym ta droga przekracza wał przeciwpowodziowy i zmienia kierunek na południowo-wschodni. Obejmuje południowo-zachodnią część działki nr 3/1 (wał przeciwpowodziowy) i prowadząc północno-wschodnimi granicami działek nr: 28, 132, 54, 56 i dociera do rowu (działka nr 87). Dalej prowadzi pomiędzy drogą a rowem, w miejscu w którym rów przechodzi na wschodnią stronę drogi, prowadzi wzdłuż zachodniego skraju drogi obejmując działki nr: 63, 66, 85 i 84. Dochodzi do skrzyżowania dróg i zmienia kierunek na zachodni. Prowadząc północnym skrajem drogi asfaltowej (działka nr 43) obejmuje działki nr: 18/3, 18/4, 18/1, 16, 15, 14, 13/2, 13/1, 12, 11, 10, 7, 6, 5/1, 4/2, 4/3, a następnie na terenie wsi Sosnówka obejmuje działki nr: 106, 138/1, 137, 136 i dochodzi do skrzyżowania dróg. Zmienia kierunek na południowy obejmując działki nr: 39/4, 84/4, 84/2, 84/3. Dalej zachodnim skrajem drogi (działka nr 53) w kierunku wschodnim i południowo-wschodnim obejmuje działkę nr 117/3, przekracza Kanał Główny i prowadzi dalej nie zmieniając kierunku obejmując działkę nr 178. Następnie drogą na wschód przez tereny wsi Gogolin granicą działek nr: 19/1, 20 i ponownie zmienia kierunek na południowy, przekracza rów i obejmuje działki nr: 68, 147, 109, 177 i 179, gdzie dochodzi do skrzyżowania z drogą powiatową. Tą drogą dalej na zachód po granicy działek nr: 177, 176, 107, 144, 143/2, 143/1, 139, po czym na skrzyżowaniu dróg prowadzi na południe, obejmując działki nr: 21/9, 168, 189, 167/7 i 167/4. Wkracza na teren wsi Trzebiełuch (gm. Stolno) i prowadzi dalej w kierunku południowym obejmując działki nr 73/5, 78/4, 78/9, 78/7, 77/5, 61, 60/1, 3145/4, 55/1, 49/5, 49/4, 48/1, 47, 44, 45/2, 45/1. Dochodzi do skrzyżowania z drogą krajową nr 55 we wsi Trzebiełuch. Zmienia kierunek na południowo-zachodni i prowadzi północnym skrajem tej drogi obejmując działki nr: 45/1, 43/1, 41/2, 40/7, 40/5, 40/2. Dalej przez grunty wsi Paparzyn obejmując działki nr 26/3, 7, 16, 17, 19, 20, 21, 25, 26, 93/2, 93/1, 92, 91, 88. Przekracza rów (działka nr 87) i prowadzi dalej skrajem szosy nie zmieniając kierunku przez wieś Paparzyn obejmując działki nr: 86, 85, 84, 83, 82, 163, 142, 140/2, 141, 140/1, 139, 120, 131, 130/2, 130/1, 129, 125/2, 123, 122, 121/6, 23/3 (wieś Wabcz), 22/3, 46/1, 21, 40/1, 20/2, 19/7, 19/4, 19/5, 19/6, ponownie 19/7, 18/5, 18/6, 17/6, 17/3, 16/2, 14/9, 39/8, 13/4, 12/3, 8/8, 6/2, 5/2. Dochodzi do skrzyżowania z drogą – działka nr 38/3. Następnie granicą działek nr: 4/6 i 46/8, potem osiąga skrzyżowanie z kolejną drogą – działka nr 45/1. W dalszym ciągu skrajem drogi krajowej nr 55, przez wieś Wabcz, obejmując działki nr: 44/15, 44/17, 44/18, 44/58, 44/57, 44/55, 44/56, 44/24, 44/25, 44/26, 44/27, 44/28, 44/29, 44/30, 44/31, 44/32, 44/33, 44/34 do skrzyżowania z drogą – działka nr 44/36. Następnie, nie zmieniając kierunku, granicami działek nr: 44/63, 42/6, 42/7, 42/3, 42/1, 41, 40/2, 33/3, 23/3, 30/6, 21/3, 20/1, 17/3, 16/2, 15/8, 15/7, 15/10, 15/9, 14/12, 14/11, 14/8, 14/6, 14/9, 14/10, 12/4, 9/4, 9/3, ponownie 9/4, 8/2, 7/3, 6/2, 4/2, 3/3, 3/4, ponownie 3/3i 2/3. Dalej przez teren wsi Stolno południowo-wschodnimi granicami działek nr 263, 261/2, 261/1, 261/3, 2592, 259/1, 257/2, 257/1, 256/1, 256/2, 353, 352, 251, 250, 249, 248/1, 245. W tym miejscu zmienia kierunek na południowo-zachodni, opuszcza drogę krajową nr 55 i prowadzi północnym skrajem drogi (działka nr 164/1) obejmując działki nr: 245, 244/1, 243/3, 243/2, 242/1, 240 i dochodzi do skrzyżowania z drogą powiatową Stolno – Rybieniec. Tą drogą na północ granicami działek nr: 240, 65/8, 65/11, 65/10, 65/12, 65/13, 65/17, 93/2, 64/2, 63/2, 112/2, 112/1, ponownie 112/2, 62/2, 61/2, 92, 32/1, 32/3, 30, osiągając skrzyżowanie dróg w centrum wsi Rybieniec. Drogą w kierunku zachodnim, obejmuje działki nr 27/6, 26, 25, 98, 23, 22, 21/3, 21/2, 21/4, 20/3, 20/4, 20/5, 75, 63, 74, 154, 148/2, 148/1, dociera do drogi krajowej nr 91. Dalej tą drogą w kierunku zachodnim do wsi Grubno (gm. Chełmno), obejmując działki nr: 148/2, 143, 145, 109 i 108. W tym miejscu zmienia kierunek na południowo-zachodni i prowadzi północno-zachodnim skrajem południowej obwodnicy Chełmna obejmując działki nr: 104/3, 1/22, 1/18. Przekracza rzekę Brownę (działka nr 1/2) i obejmuje działkę nr 1/11. W tym miejscu zmienia kierunek na północny i prowadzi granicą administracyjną gmin: Stolno i Chełmno. Następnie skręca na zachód i prowadzi dalej generalnie w tym kierunku granicą administracyjną gmin: miasto

Chełmno i Chełmno. Następnie krótkim odcinkiem granicy administracyjnej miasta Chełmno i gminy Kijewo Królewskie. Dalej w kierunku zachodnim granicą administracyjną gmin: miasto Chełmno i Chełmno do skrzyżowania dróg w miejscowości Uśc. Zmienia kierunek na południowy i prowadzi w kierunku wsi Kałdus nr 98/6, 98/9, 97/7, 97/5, 97/8, 88/2, 89/4, 89/7, 89/6, 90/9, 90/7, 90/12, 90/11, 90/13, 90/14, 91/2, 63, 64 i 67/1. W tym miejscu, na skrzyżowaniu dróg na skraju wsi Kałdus, gwałtownie skręca w kierunku wschodnim obejmując działki nr: 57/5, 57/6, 57/4, 56/2, 54, 53, 120/1, 50/20, 50/19, 50/14, 50/15, 50/16, 50/38, 50/35, 50/11, 50/18, 49/3, 48/3. Przekracza skrzyżowanie dróg i prowadzi dalej w kierunku południowym wzdłuż dawnej linii kolejowej po wschodnich granicach działek nr: 22/2, 78/1, 78/2, 78/3, 585/2, 586, 587/2, 587/3, 588, 590, 593, 594, 595, 596, 597, 599, 217/1, 217/2, 217/3, 217/4, 213, 207, 255, 206, 288, 256, 189/1, 189/2, 188/4, 187, 186/1, 186/2, 185, 184/1, 258, 183, 259, 182, 181, 180, 179/5, 179/2, 178/2, 177, 260, 163, 164. Przekracza drogę (działka nr 143/1) i od wschodu, a następnie od południowego-wschodu obejmuje działki nr: 232, 234, 235/2. Zmienia kierunek na południowy i prowadzi dalej zachodnim skrajem drogi powiatowej przez wieś Płutowo, obejmując działki nr: 306/4, 279, 280, 277, 281, 282, 305, 209, 210/2, 307/3, 313, 302, 311/3, 312, ponownie 313, 4, 5/17, 169, 155, 162, 5/8 osiągając skrzyżowanie dróg w centrum wsi Szymborno. Dalej na południe obejmując działki nr: 8, 11/7, 11/14, 89, 85, 86/2, 87/6, 87/5, 87/4, 87/3, 87/2. Przekracza granice administracyjną gminy Kijewo Królewskie i gminy Unisław. Dalej gruntami wsi Gołoty (gm. Unisław) na południe zachodnimi granicami działek nr: 90, 83/22, 83/26, 83/21, 83/16, 83/15, 84/2, 85. Zmienia kierunek na południowo-zachodni i prowadzi dalej skrajem drogi powiatowej obejmując działki nr: 86, 84, 87, 88, 89/1, 89/2, 74/1, 53, 51, 75, 43, 44, 46/10, 38/13, 38/3, 38/12, 38/14, 38/4, 38/6, 38/7, osiągając skrzyżowanie dróg w północnej części Unisławia. Dalej w kierunku południowo-zachodnim skrajem ulicy Chełmińskiej, granicami działek nr: 38/10, 38/11, 399/5, 399/6, 399/7, 399/1, 70, 71, 97, 98, 103/9, 103/3, 103/2, 104/1, 105, 109, 110/7, 110/3, 110/6, 111, 112, 113, 114, 120/2, 125, 131/2, 132/2, 132/1, 134, 135, 136/4, 136/3, 137/2, 137/1, 138/5, 138/6, 138/17, 138/9, 138/10, 138/11, 138/12, 138/13, 138/14, 149/2, 148/3, 169, 171/4, 174/1, 174/2, 173/1, 173/2, 173/3, 172, 842/1. W tym miejscu opuszcza drogę i dalej w kierunku południowo-zachodnim wzdłuż linii kolejowej, południowo-wschodnimi granicami działek nr: 842/4, 843/1, 843/2, 5003/1, 844/15, 844/6, 852, 851/3, 851/5 i 5003/3. W tym miejscu zmienia kierunek i prowadzi na północ i północno-zachód granicą administracyjną pomiędzy gminami: Unisław i Dąbrowa Chełmińska. Osiąga koryto Wisły (punkt styku granic administracyjnych gmin: Unisław, Dąbrowa Chełmińska i Dobrcz), przechodzi na północno-zachodni brzeg Wisły. Dalej w kierunku północno-wschodnim wzdłuż północno-zachodnich granic administracyjnych gmin: Unisław, Chełmno (gmina wiejska), Chełmno (miasto), ponownie Chełmno (gmina wiejska) i Grudziądz (gmina wiejska), osiąga umowny punkt początkowy granicy.

Załącznik nr 3 do Uchwały Nr II/57/18
Sejmiku Województwa Kujawsko-Pomorskiego
z dnia 17 grudnia 2018 r.

| | |
|---------------------|------------------------------|
| nazwa | CHEŁMIŃSKI PARK KRAJOBRAZOWY |
| powierzchnia | 21 311,24 ha |
| źródło opisu granic | MAPA EWIDENCYJNA |

| Nr | PL-1992 | |
|----|-----------|-----------|
| | X | Y |
| 1 | 477865,28 | 618569,50 |
| 2 | 477840,08 | 618545,62 |
| 3 | 477782,71 | 618495,21 |
| 4 | 477736,24 | 618447,51 |
| 5 | 477705,78 | 618417,07 |
| 6 | 477676,31 | 618381,06 |
| 7 | 477649,04 | 618352,91 |
| 8 | 477625,28 | 618329,25 |
| 9 | 477594,73 | 618297,32 |
| 10 | 477573,04 | 618277,06 |
| 11 | 477552,31 | 618256,56 |
| 12 | 477528,67 | 618238,80 |
| 13 | 477498,48 | 618211,94 |
| 14 | 477470,88 | 618188,78 |
| 15 | 477442,49 | 618166,93 |
| 16 | 477408,37 | 618142,30 |
| 17 | 477387,30 | 618123,75 |
| 18 | 477361,21 | 618103,51 |
| 19 | 477333,17 | 618087,31 |
| 20 | 477303,48 | 618070,81 |
| 21 | 477276,96 | 618057,95 |
| 22 | 477266,71 | 618052,48 |
| 23 | 477283,14 | 618026,24 |
| 24 | 477287,15 | 618019,81 |
| 25 | 477284,60 | 617999,47 |
| 26 | 477285,93 | 617978,84 |
| 27 | 477286,95 | 617974,29 |
| 28 | 477298,72 | 617945,15 |
| 29 | 477312,35 | 617911,43 |
| 30 | 477337,14 | 617857,05 |
| 31 | 477346,56 | 617834,28 |
| 32 | 477356,08 | 617811,20 |
| 33 | 477371,72 | 617773,05 |
| 34 | 477381,60 | 617748,94 |
| 35 | 477386,17 | 617737,79 |
| 36 | 477386,87 | 617734,51 |
| 37 | 477405,73 | 617706,05 |
| 38 | 477443,04 | 617653,44 |
| 39 | 477500,54 | 617585,09 |
| 40 | 477482,74 | 617570,85 |
| 41 | 477462,95 | 617557,26 |
| 42 | 477447,10 | 617548,49 |
| 43 | 477377,06 | 617521,91 |
| 44 | 477278,22 | 617487,39 |

| Nr | PL-1992 | |
|----|-----------|-----------|
| | X | Y |
| 45 | 477252,17 | 617478,15 |
| 46 | 477232,29 | 617470,32 |
| 47 | 477188,55 | 617449,87 |
| 48 | 477138,16 | 617424,19 |
| 49 | 477119,71 | 617413,23 |
| 50 | 477116,89 | 617411,51 |
| 51 | 477096,48 | 617402,14 |
| 52 | 477051,95 | 617377,71 |
| 53 | 476989,12 | 617347,33 |
| 54 | 476959,21 | 617332,29 |
| 55 | 476920,19 | 617313,10 |
| 56 | 476917,02 | 617311,80 |
| 57 | 476839,87 | 617268,02 |
| 58 | 476819,71 | 617255,91 |
| 59 | 476787,31 | 617237,75 |
| 60 | 476748,60 | 617213,54 |
| 61 | 476739,52 | 617207,27 |
| 62 | 476736,30 | 617205,20 |
| 63 | 476730,77 | 617197,49 |
| 64 | 476700,49 | 617166,46 |
| 65 | 476695,44 | 617154,72 |
| 66 | 476680,58 | 617127,45 |
| 67 | 476673,54 | 617114,40 |
| 68 | 476655,04 | 617079,75 |
| 69 | 476638,96 | 617053,65 |
| 70 | 476630,83 | 617040,64 |
| 71 | 476609,91 | 617018,03 |
| 72 | 476603,23 | 617010,81 |
| 73 | 476587,88 | 616994,87 |
| 74 | 476583,40 | 616993,64 |
| 75 | 476502,97 | 616927,24 |
| 76 | 476415,05 | 616872,61 |
| 77 | 476354,23 | 616835,39 |
| 78 | 476343,35 | 616831,44 |
| 79 | 476290,53 | 616790,34 |
| 80 | 476224,39 | 616738,87 |
| 81 | 476217,23 | 616736,54 |
| 82 | 476221,90 | 616719,98 |
| 83 | 476268,27 | 616538,97 |
| 84 | 476282,47 | 616495,33 |
| 85 | 476296,60 | 616447,67 |
| 86 | 476308,09 | 616398,07 |
| 87 | 476311,85 | 616367,21 |
| 88 | 476308,39 | 616358,06 |

| Nr | PL-1992 | |
|-----|-----------|-----------|
| | X | Y |
| 89 | 476323,57 | 616362,31 |
| 90 | 476392,68 | 616385,03 |
| 91 | 476411,93 | 616386,21 |
| 92 | 476472,46 | 616365,06 |
| 93 | 476489,65 | 616352,02 |
| 94 | 476524,25 | 616298,00 |
| 95 | 476536,58 | 616281,07 |
| 96 | 476559,86 | 616241,37 |
| 97 | 476609,47 | 616159,18 |
| 98 | 476653,33 | 616086,53 |
| 99 | 476774,36 | 615901,52 |
| 100 | 476776,01 | 615899,00 |
| 101 | 476797,47 | 615918,01 |
| 102 | 476801,96 | 615919,49 |
| 103 | 476808,49 | 615916,61 |
| 104 | 476837,63 | 615903,07 |
| 105 | 476873,34 | 615914,89 |
| 106 | 476876,37 | 615908,66 |
| 107 | 476880,09 | 615897,78 |
| 108 | 476924,67 | 615771,75 |
| 109 | 476929,93 | 615765,70 |
| 110 | 476947,22 | 615713,74 |
| 111 | 476949,00 | 615708,36 |
| 112 | 476992,62 | 615603,46 |
| 113 | 477002,51 | 615580,48 |
| 114 | 477076,02 | 615409,79 |
| 115 | 477085,95 | 615386,66 |
| 116 | 477087,51 | 615383,03 |
| 117 | 477042,56 | 615262,54 |
| 118 | 477025,59 | 615231,22 |
| 119 | 477015,49 | 615219,70 |
| 120 | 476985,91 | 615181,04 |
| 121 | 476917,20 | 615166,40 |
| 122 | 476886,04 | 615158,58 |
| 123 | 476834,25 | 615143,77 |
| 124 | 476829,09 | 615142,64 |
| 125 | 476821,08 | 615140,10 |
| 126 | 476816,94 | 615138,78 |
| 127 | 476780,48 | 615127,16 |
| 128 | 476728,03 | 615096,65 |
| 129 | 476724,13 | 615094,64 |
| 130 | 476724,60 | 615081,28 |
| 131 | 476734,99 | 615054,15 |
| 132 | 476737,47 | 614997,36 |

| Nr | PL-1992 | |
|-----|-----------|-----------|
| | X | Y |
| 133 | 476736,80 | 614923,57 |
| 134 | 476735,18 | 614914,80 |
| 135 | 476709,91 | 614789,63 |
| 136 | 476709,70 | 614788,62 |
| 137 | 476692,42 | 614706,23 |
| 138 | 476682,98 | 614658,49 |
| 139 | 476667,34 | 614577,72 |
| 140 | 476668,44 | 614575,98 |
| 141 | 476662,13 | 614536,45 |
| 142 | 476650,58 | 614463,09 |
| 143 | 476651,00 | 614448,72 |
| 144 | 476649,80 | 614440,08 |
| 145 | 476697,43 | 614243,62 |
| 146 | 476721,23 | 614136,62 |
| 147 | 476725,76 | 614142,17 |
| 148 | 476726,40 | 614129,97 |
| 149 | 476739,67 | 614082,27 |
| 150 | 476749,48 | 614029,33 |
| 151 | 476760,00 | 613955,12 |
| 152 | 476781,73 | 613847,75 |
| 153 | 476777,47 | 613832,52 |
| 154 | 476783,15 | 613828,53 |
| 155 | 476794,20 | 613809,69 |
| 156 | 476852,47 | 613706,55 |
| 157 | 476865,66 | 613683,39 |
| 158 | 476870,90 | 613675,28 |
| 159 | 476944,55 | 613550,08 |
| 160 | 476982,61 | 613481,53 |
| 161 | 476984,68 | 613476,34 |
| 162 | 476994,25 | 613460,51 |
| 163 | 477010,96 | 613445,26 |
| 164 | 477085,36 | 613382,16 |
| 165 | 477154,74 | 613323,36 |
| 166 | 477177,57 | 613303,39 |
| 167 | 477206,83 | 613268,42 |
| 168 | 477209,27 | 613265,00 |
| 169 | 477248,87 | 613217,22 |
| 170 | 477320,58 | 613128,40 |
| 171 | 477383,98 | 613050,51 |
| 172 | 477460,59 | 612956,66 |
| 173 | 477511,35 | 612892,50 |
| 174 | 477559,69 | 612833,36 |
| 175 | 477630,98 | 612746,82 |
| 176 | 477710,45 | 612646,13 |

| Nr | PL-1992 | |
|-----|-----------|-----------|
| | X | Y |
| 177 | 477713,69 | 612641,73 |
| 178 | 477760,57 | 612601,18 |
| 179 | 477785,22 | 612579,14 |
| 180 | 477830,73 | 612542,10 |
| 181 | 477757,68 | 612474,27 |
| 182 | 477744,46 | 612461,86 |
| 183 | 477710,79 | 612431,29 |
| 184 | 477686,10 | 612408,88 |
| 185 | 477682,14 | 612405,30 |
| 186 | 477673,59 | 612397,60 |
| 187 | 477667,94 | 612392,65 |
| 188 | 477611,34 | 612341,45 |
| 189 | 477568,88 | 612298,53 |
| 190 | 477558,73 | 612288,98 |
| 191 | 477555,64 | 612286,08 |
| 192 | 477530,04 | 612262,18 |
| 193 | 477486,03 | 612221,66 |
| 194 | 477466,56 | 612204,01 |
| 195 | 477429,62 | 612169,73 |
| 196 | 477392,70 | 612135,47 |
| 197 | 477333,66 | 612081,39 |
| 198 | 477304,59 | 612061,11 |
| 199 | 477265,46 | 612039,58 |
| 200 | 477234,24 | 612018,88 |
| 201 | 477219,62 | 612010,63 |
| 202 | 477182,11 | 611987,87 |
| 203 | 477149,25 | 611966,19 |
| 204 | 477107,63 | 611940,85 |
| 205 | 477099,12 | 611935,18 |
| 206 | 477003,39 | 611878,24 |
| 207 | 476994,83 | 611873,62 |
| 208 | 476891,76 | 611814,11 |
| 209 | 476807,44 | 611762,91 |
| 210 | 476775,37 | 611743,71 |
| 211 | 476722,41 | 611709,81 |
| 212 | 476636,09 | 611661,18 |
| 213 | 476606,13 | 611645,43 |
| 214 | 476568,29 | 611620,10 |
| 215 | 476550,90 | 611610,56 |
| 216 | 476508,19 | 611586,62 |
| 217 | 476493,27 | 611573,65 |
| 218 | 476430,44 | 611535,26 |
| 219 | 476428,79 | 611530,51 |
| 220 | 476385,06 | 611504,43 |

| Nr | PL-1992 | |
|-----|-----------|-----------|
| | X | Y |
| 221 | 476382,49 | 611502,90 |
| 222 | 476359,54 | 611487,54 |
| 223 | 476352,91 | 611483,61 |
| 224 | 476316,35 | 611462,03 |
| 225 | 476307,55 | 611456,95 |
| 226 | 476305,09 | 611455,36 |
| 227 | 476299,42 | 611452,09 |
| 228 | 476191,12 | 611388,13 |
| 229 | 476113,64 | 611345,89 |
| 230 | 476041,12 | 611312,48 |
| 231 | 475987,99 | 611296,31 |
| 232 | 475980,66 | 611293,16 |
| 233 | 475953,53 | 611278,68 |
| 234 | 475901,15 | 611250,95 |
| 235 | 475890,71 | 611245,07 |
| 236 | 475848,35 | 611223,77 |
| 237 | 475780,66 | 611193,08 |
| 238 | 475777,86 | 611192,29 |
| 239 | 475767,63 | 611186,56 |
| 240 | 475729,83 | 611169,45 |
| 241 | 475699,50 | 611154,19 |
| 242 | 475662,84 | 611137,84 |
| 243 | 475559,04 | 611095,52 |
| 244 | 475533,70 | 611085,89 |
| 245 | 475528,22 | 611083,81 |
| 246 | 475464,73 | 611059,17 |
| 247 | 475429,56 | 611046,17 |
| 248 | 475429,71 | 611042,85 |
| 249 | 475341,99 | 611007,26 |
| 250 | 475248,14 | 610969,87 |
| 251 | 475227,92 | 610961,97 |
| 252 | 475208,92 | 610954,56 |
| 253 | 475122,50 | 610920,81 |
| 254 | 475046,84 | 610891,24 |
| 255 | 475039,65 | 610888,34 |
| 256 | 474950,42 | 610852,17 |
| 257 | 474919,40 | 610839,66 |
| 258 | 474915,29 | 610838,15 |
| 259 | 474905,94 | 610834,39 |
| 260 | 474864,59 | 610818,58 |
| 261 | 474805,97 | 610795,95 |
| 262 | 474745,23 | 610771,99 |
| 263 | 474735,97 | 610767,59 |
| 264 | 474614,01 | 610720,13 |

| Nr | PL-1992 | |
|-----|-----------|-----------|
| | X | Y |
| 265 | 474609,92 | 610718,43 |
| 266 | 474558,77 | 610698,53 |
| 267 | 474544,10 | 610691,86 |
| 268 | 474405,97 | 610637,32 |
| 269 | 474285,57 | 610594,46 |
| 270 | 474142,95 | 610535,08 |
| 271 | 474076,96 | 610507,61 |
| 272 | 474069,83 | 610505,00 |
| 273 | 474010,71 | 610483,99 |
| 274 | 473919,57 | 610445,55 |
| 275 | 473890,81 | 610434,14 |
| 276 | 473651,89 | 610337,77 |
| 277 | 473507,44 | 610286,35 |
| 278 | 473365,49 | 610228,00 |
| 279 | 473360,64 | 610226,11 |
| 280 | 473161,71 | 610144,22 |
| 281 | 473152,72 | 610140,57 |
| 282 | 473009,86 | 610087,01 |
| 283 | 472949,26 | 610060,62 |
| 284 | 472908,84 | 610044,77 |
| 285 | 472880,12 | 610033,06 |
| 286 | 472875,52 | 610030,59 |
| 287 | 472836,07 | 610015,71 |
| 288 | 472710,18 | 609968,40 |
| 289 | 472464,25 | 609869,38 |
| 290 | 472427,99 | 609853,59 |
| 291 | 472403,54 | 609844,19 |
| 292 | 472382,86 | 609835,93 |
| 293 | 472370,24 | 609831,18 |
| 294 | 472298,77 | 609803,05 |
| 295 | 472225,47 | 609772,43 |
| 296 | 472221,07 | 609770,68 |
| 297 | 472149,45 | 609742,74 |
| 298 | 472136,20 | 609738,59 |
| 299 | 472063,81 | 609711,26 |
| 300 | 472004,09 | 609686,79 |
| 301 | 471948,94 | 609663,79 |
| 302 | 471868,21 | 609630,64 |
| 303 | 471835,63 | 609616,92 |
| 304 | 471769,24 | 609590,62 |
| 305 | 471571,01 | 609511,01 |
| 306 | 471457,39 | 609463,90 |
| 307 | 471446,01 | 609460,99 |
| 308 | 471422,87 | 609450,02 |

| Nr | PL-1992 | |
|-----|-----------|-----------|
| | X | Y |
| 309 | 471363,35 | 609423,94 |
| 310 | 471316,25 | 609403,75 |
| 311 | 471304,03 | 609398,24 |
| 312 | 471296,48 | 609390,01 |
| 313 | 471287,98 | 609381,60 |
| 314 | 471283,09 | 609376,75 |
| 315 | 471279,11 | 609372,81 |
| 316 | 471274,67 | 609368,42 |
| 317 | 471270,33 | 609365,29 |
| 318 | 471269,48 | 609363,28 |
| 319 | 471267,43 | 609362,36 |
| 320 | 471243,11 | 609337,20 |
| 321 | 471232,08 | 609326,28 |
| 322 | 471222,80 | 609317,08 |
| 323 | 471213,53 | 609307,92 |
| 324 | 471204,21 | 609298,68 |
| 325 | 471194,91 | 609289,49 |
| 326 | 471185,24 | 609279,91 |
| 327 | 471175,58 | 609270,35 |
| 328 | 471165,98 | 609260,85 |
| 329 | 471160,05 | 609254,97 |
| 330 | 471154,15 | 609249,14 |
| 331 | 471152,30 | 609247,23 |
| 332 | 471143,59 | 609238,53 |
| 333 | 471101,42 | 609196,70 |
| 334 | 471086,52 | 609180,52 |
| 335 | 471076,38 | 609169,50 |
| 336 | 471062,15 | 609154,06 |
| 337 | 471041,93 | 609131,81 |
| 338 | 471026,71 | 609118,04 |
| 339 | 471024,67 | 609118,60 |
| 340 | 471007,04 | 609100,83 |
| 341 | 471003,72 | 609097,74 |
| 342 | 470982,62 | 609078,16 |
| 343 | 470980,81 | 609076,58 |
| 344 | 470973,39 | 609069,98 |
| 345 | 470928,98 | 609023,84 |
| 346 | 470923,67 | 609018,37 |
| 347 | 470831,27 | 608922,82 |
| 348 | 470822,02 | 608917,80 |
| 349 | 470770,85 | 608867,16 |
| 350 | 470706,45 | 608810,75 |
| 351 | 470665,53 | 608762,10 |
| 352 | 470620,04 | 608721,93 |

| Nr | PL-1992 | |
|-----|-----------|-----------|
| | X | Y |
| 353 | 470592,18 | 608691,71 |
| 354 | 470581,37 | 608679,87 |
| 355 | 470569,73 | 608667,06 |
| 356 | 470554,27 | 608650,08 |
| 357 | 470556,10 | 608649,38 |
| 358 | 470529,15 | 608621,82 |
| 359 | 470521,23 | 608614,54 |
| 360 | 470488,40 | 608581,34 |
| 361 | 470476,46 | 608568,95 |
| 362 | 470474,66 | 608567,25 |
| 363 | 470418,57 | 608510,58 |
| 364 | 470323,83 | 608420,46 |
| 365 | 470264,92 | 608364,42 |
| 366 | 470164,54 | 608262,04 |
| 367 | 470136,97 | 608233,96 |
| 368 | 470052,70 | 608153,69 |
| 369 | 470025,01 | 608126,76 |
| 370 | 469980,16 | 608082,63 |
| 371 | 469914,49 | 608017,26 |
| 372 | 469783,51 | 607877,65 |
| 373 | 469656,95 | 607750,13 |
| 374 | 469586,20 | 607699,10 |
| 375 | 469560,65 | 607681,78 |
| 376 | 469522,77 | 607656,55 |
| 377 | 469464,78 | 607614,38 |
| 378 | 469451,04 | 607605,02 |
| 379 | 469417,81 | 607582,60 |
| 380 | 469378,76 | 607555,76 |
| 381 | 469301,27 | 607504,97 |
| 382 | 469257,77 | 607475,04 |
| 383 | 469243,00 | 607464,88 |
| 384 | 469158,44 | 607406,71 |
| 385 | 469052,93 | 607336,77 |
| 386 | 468963,09 | 607275,97 |
| 387 | 468915,47 | 607243,74 |
| 388 | 468877,48 | 607213,47 |
| 389 | 468845,44 | 607191,53 |
| 390 | 468832,02 | 607182,37 |
| 391 | 468753,88 | 607129,28 |
| 392 | 468739,86 | 607117,03 |
| 393 | 468696,84 | 607089,14 |
| 394 | 468662,24 | 607063,85 |
| 395 | 468654,61 | 607058,88 |
| 396 | 468615,59 | 607031,80 |

| Nr | PL-1992 | |
|-----|-----------|-----------|
| | X | Y |
| 397 | 468611,92 | 607030,24 |
| 398 | 468576,24 | 607008,86 |
| 399 | 468510,00 | 606969,65 |
| 400 | 468505,13 | 606964,76 |
| 401 | 468493,49 | 606954,77 |
| 402 | 468482,69 | 606946,50 |
| 403 | 468454,02 | 606924,95 |
| 404 | 468411,14 | 606894,58 |
| 405 | 468366,19 | 606864,82 |
| 406 | 468351,93 | 606857,15 |
| 407 | 468344,41 | 606852,02 |
| 408 | 468296,98 | 606818,85 |
| 409 | 468204,87 | 606756,61 |
| 410 | 468144,36 | 606712,77 |
| 411 | 468091,71 | 606676,51 |
| 412 | 468068,49 | 606661,17 |
| 413 | 468043,16 | 606669,55 |
| 414 | 468012,81 | 606679,43 |
| 415 | 467963,61 | 606696,04 |
| 416 | 467816,13 | 606743,66 |
| 417 | 467725,36 | 606774,43 |
| 418 | 467643,50 | 606800,76 |
| 419 | 467579,99 | 606819,12 |
| 420 | 467467,59 | 606855,84 |
| 421 | 467399,47 | 606879,12 |
| 422 | 467305,74 | 606912,13 |
| 423 | 467272,74 | 606921,41 |
| 424 | 467248,63 | 606925,97 |
| 425 | 467151,72 | 606930,38 |
| 426 | 467163,70 | 606948,72 |
| 427 | 467153,93 | 606944,11 |
| 428 | 467158,03 | 606955,67 |
| 429 | 467162,68 | 606958,05 |
| 430 | 467166,36 | 606969,41 |
| 431 | 467178,19 | 607017,14 |
| 432 | 467179,27 | 607020,98 |
| 433 | 467180,07 | 607023,76 |
| 434 | 467186,10 | 607044,98 |
| 435 | 467191,61 | 607064,31 |
| 436 | 467192,17 | 607066,27 |
| 437 | 467193,04 | 607069,37 |
| 438 | 467228,40 | 607178,68 |
| 439 | 467276,55 | 607343,97 |
| 440 | 467308,22 | 607462,36 |

| Nr | PL-1992 | |
|-----|-----------|-----------|
| | X | Y |
| 441 | 467312,62 | 607477,81 |
| 442 | 467319,61 | 607498,64 |
| 443 | 467355,64 | 607613,85 |
| 444 | 467379,06 | 607689,50 |
| 445 | 467403,87 | 607768,60 |
| 446 | 467445,18 | 607895,33 |
| 447 | 467451,36 | 607906,44 |
| 448 | 467444,96 | 607905,35 |
| 449 | 467447,86 | 607914,66 |
| 450 | 467447,90 | 607957,59 |
| 451 | 467447,59 | 607983,97 |
| 452 | 467443,74 | 608058,75 |
| 453 | 467451,97 | 608065,16 |
| 454 | 467450,28 | 608076,88 |
| 455 | 467435,94 | 608074,37 |
| 456 | 467414,75 | 608073,30 |
| 457 | 467402,74 | 608069,13 |
| 458 | 467377,19 | 608067,04 |
| 459 | 467357,38 | 608068,14 |
| 460 | 467351,75 | 608072,28 |
| 461 | 467345,68 | 608082,60 |
| 462 | 467334,16 | 608093,90 |
| 463 | 467324,85 | 608128,09 |
| 464 | 467319,20 | 608149,53 |
| 465 | 467300,55 | 608156,59 |
| 466 | 467163,84 | 608157,15 |
| 467 | 467041,41 | 608151,26 |
| 468 | 467037,72 | 608159,46 |
| 469 | 467029,96 | 608148,43 |
| 470 | 466874,18 | 608085,76 |
| 471 | 466811,09 | 608053,30 |
| 472 | 466740,84 | 608017,15 |
| 473 | 466692,17 | 607992,58 |
| 474 | 466672,80 | 607986,33 |
| 475 | 466663,25 | 607982,94 |
| 476 | 466547,80 | 607942,82 |
| 477 | 466524,54 | 607934,74 |
| 478 | 466494,22 | 607924,20 |
| 479 | 466408,16 | 607894,41 |
| 480 | 466381,86 | 607885,50 |
| 481 | 466355,45 | 607876,57 |
| 482 | 466320,53 | 607864,62 |
| 483 | 466251,91 | 607841,37 |
| 484 | 466214,78 | 607827,49 |

| Nr | PL-1992 | |
|-----|-----------|-----------|
| | X | Y |
| 485 | 466166,57 | 607810,06 |
| 486 | 466052,67 | 607789,39 |
| 487 | 465991,42 | 607778,97 |
| 488 | 465986,30 | 607777,76 |
| 489 | 465906,16 | 607753,78 |
| 490 | 465810,47 | 607722,49 |
| 491 | 465604,75 | 607655,37 |
| 492 | 465562,88 | 607643,52 |
| 493 | 465555,50 | 607641,55 |
| 494 | 465523,36 | 607634,23 |
| 495 | 465508,49 | 607629,94 |
| 496 | 465421,54 | 607605,32 |
| 497 | 465413,43 | 607601,72 |
| 498 | 465233,89 | 607615,39 |
| 499 | 465234,06 | 607611,24 |
| 500 | 465233,96 | 607609,24 |
| 501 | 465159,14 | 607611,53 |
| 502 | 465108,07 | 607615,83 |
| 503 | 465065,38 | 607618,74 |
| 504 | 464989,35 | 607628,14 |
| 505 | 464903,43 | 607650,45 |
| 506 | 464891,16 | 607651,85 |
| 507 | 464827,03 | 607688,98 |
| 508 | 464797,76 | 607717,52 |
| 509 | 464746,14 | 607813,35 |
| 510 | 464696,45 | 607916,78 |
| 511 | 464681,37 | 607955,72 |
| 512 | 464672,19 | 607971,07 |
| 513 | 464633,05 | 608042,46 |
| 514 | 464627,55 | 608050,87 |
| 515 | 464620,86 | 608059,51 |
| 516 | 464598,13 | 608044,83 |
| 517 | 464532,56 | 608002,43 |
| 518 | 464474,55 | 607954,51 |
| 519 | 464435,57 | 607911,22 |
| 520 | 464356,26 | 607827,73 |
| 521 | 464305,85 | 607766,21 |
| 522 | 464244,64 | 607730,90 |
| 523 | 464172,72 | 607688,11 |
| 524 | 464110,56 | 607648,86 |
| 525 | 464069,38 | 607629,70 |
| 526 | 464052,61 | 607622,18 |
| 527 | 464018,51 | 607586,99 |
| 528 | 463969,91 | 607565,95 |

| Nr | PL-1992 | |
|-----|-----------|-----------|
| | X | Y |
| 529 | 463961,00 | 607560,61 |
| 530 | 463887,60 | 607507,60 |
| 531 | 463690,87 | 607402,89 |
| 532 | 463650,32 | 607379,01 |
| 533 | 463604,42 | 607349,12 |
| 534 | 463595,16 | 607375,33 |
| 535 | 463593,77 | 607380,61 |
| 536 | 463574,34 | 607428,95 |
| 537 | 463544,04 | 607499,86 |
| 538 | 463525,87 | 607537,30 |
| 539 | 463405,61 | 607490,99 |
| 540 | 463369,23 | 607476,56 |
| 541 | 463336,20 | 607467,94 |
| 542 | 463328,33 | 607400,82 |
| 543 | 463308,57 | 607391,75 |
| 544 | 463232,80 | 607357,00 |
| 545 | 463228,47 | 607376,50 |
| 546 | 463227,10 | 607382,59 |
| 547 | 463213,93 | 607441,33 |
| 548 | 463212,01 | 607449,89 |
| 549 | 463211,29 | 607452,94 |
| 550 | 463207,24 | 607470,16 |
| 551 | 463206,03 | 607475,62 |
| 552 | 463211,25 | 607479,25 |
| 553 | 463209,25 | 607480,02 |
| 554 | 463184,74 | 607591,65 |
| 555 | 463173,11 | 607641,56 |
| 556 | 463160,50 | 607695,66 |
| 557 | 463133,87 | 607809,01 |
| 558 | 463129,96 | 607808,19 |
| 559 | 462991,80 | 607786,03 |
| 560 | 462933,96 | 607776,76 |
| 561 | 462858,90 | 607763,29 |
| 562 | 462796,11 | 607754,61 |
| 563 | 462792,72 | 607751,64 |
| 564 | 462697,39 | 607738,94 |
| 565 | 462683,15 | 607733,43 |
| 566 | 462673,05 | 607724,37 |
| 567 | 462655,67 | 607697,11 |
| 568 | 462646,51 | 607682,09 |
| 569 | 462605,33 | 607642,62 |
| 570 | 462548,62 | 607601,49 |
| 571 | 462531,87 | 607590,56 |
| 572 | 462518,61 | 607638,72 |

| Nr | PL-1992 | |
|-----|-----------|-----------|
| | X | Y |
| 573 | 462487,84 | 607770,24 |
| 574 | 462460,85 | 607884,02 |
| 575 | 462459,99 | 607887,61 |
| 576 | 462456,00 | 607907,30 |
| 577 | 462428,92 | 608017,44 |
| 578 | 462415,89 | 608069,35 |
| 579 | 462406,95 | 608105,00 |
| 580 | 462376,79 | 608217,38 |
| 581 | 462321,71 | 608204,67 |
| 582 | 462299,56 | 608202,16 |
| 583 | 462298,36 | 608207,91 |
| 584 | 462173,71 | 608226,57 |
| 585 | 462120,50 | 608234,55 |
| 586 | 462114,54 | 608235,44 |
| 587 | 462080,57 | 608240,52 |
| 588 | 462062,70 | 608238,96 |
| 589 | 462043,86 | 608229,74 |
| 590 | 462037,75 | 608226,75 |
| 591 | 461997,92 | 608199,91 |
| 592 | 461960,04 | 608174,39 |
| 593 | 461934,93 | 608157,37 |
| 594 | 461926,69 | 608157,96 |
| 595 | 461919,19 | 608151,30 |
| 596 | 461920,58 | 608140,49 |
| 597 | 461920,65 | 608139,19 |
| 598 | 461926,21 | 608102,01 |
| 599 | 461924,78 | 608100,46 |
| 600 | 461920,60 | 608099,48 |
| 601 | 461907,84 | 608096,46 |
| 602 | 461889,95 | 608111,70 |
| 603 | 461782,67 | 608090,47 |
| 604 | 461737,95 | 608039,78 |
| 605 | 461738,84 | 607965,86 |
| 606 | 461738,86 | 607964,83 |
| 607 | 461738,86 | 607964,69 |
| 608 | 461738,86 | 607963,38 |
| 609 | 461738,89 | 607955,60 |
| 610 | 461738,91 | 607950,39 |
| 611 | 461738,94 | 607940,50 |
| 612 | 461738,95 | 607939,20 |
| 613 | 461730,43 | 607934,45 |
| 614 | 461719,27 | 607927,31 |
| 615 | 461709,34 | 607919,16 |
| 616 | 461696,62 | 607907,66 |

| Nr | PL-1992 | |
|-----|-----------|-----------|
| | X | Y |
| 617 | 461686,22 | 607896,82 |
| 618 | 461679,44 | 607889,52 |
| 619 | 461674,93 | 607884,40 |
| 620 | 461668,28 | 607878,36 |
| 621 | 461659,47 | 607874,09 |
| 622 | 461649,04 | 607870,59 |
| 623 | 461637,40 | 607867,84 |
| 624 | 461625,68 | 607862,96 |
| 625 | 461613,73 | 607854,09 |
| 626 | 461603,59 | 607841,52 |
| 627 | 461597,42 | 607825,98 |
| 628 | 461596,27 | 607810,47 |
| 629 | 461591,94 | 607800,45 |
| 630 | 461563,68 | 607787,66 |
| 631 | 461545,09 | 607775,07 |
| 632 | 461504,55 | 607732,88 |
| 633 | 461488,07 | 607724,26 |
| 634 | 461409,02 | 607716,30 |
| 635 | 461337,98 | 607711,02 |
| 636 | 461339,14 | 607724,62 |
| 637 | 461324,41 | 607721,63 |
| 638 | 461319,52 | 607720,57 |
| 639 | 461289,93 | 607714,65 |
| 640 | 461256,72 | 607706,24 |
| 641 | 461218,32 | 607696,77 |
| 642 | 461196,48 | 607691,26 |
| 643 | 461184,96 | 607690,57 |
| 644 | 461175,51 | 607693,30 |
| 645 | 461151,34 | 607715,18 |
| 646 | 461097,18 | 607764,26 |
| 647 | 461033,68 | 607821,83 |
| 648 | 461013,06 | 607835,64 |
| 649 | 461013,16 | 607838,12 |
| 650 | 461005,38 | 607837,90 |
| 651 | 461002,12 | 607837,82 |
| 652 | 461002,05 | 607837,82 |
| 653 | 460985,03 | 607837,90 |
| 654 | 460959,95 | 607837,91 |
| 655 | 460952,09 | 607837,91 |
| 656 | 460781,19 | 607832,49 |
| 657 | 460739,39 | 607831,80 |
| 658 | 460731,41 | 607831,30 |
| 659 | 460542,47 | 607826,55 |
| 660 | 460488,34 | 607826,74 |

| Nr | PL-1992 | |
|-----|-----------|-----------|
| | X | Y |
| 661 | 460344,56 | 607886,54 |
| 662 | 460269,83 | 607917,44 |
| 663 | 460226,41 | 607895,30 |
| 664 | 460214,49 | 607900,23 |
| 665 | 460207,94 | 607902,95 |
| 666 | 460186,49 | 607845,94 |
| 667 | 460174,90 | 607815,13 |
| 668 | 460164,78 | 607788,37 |
| 669 | 460161,16 | 607778,23 |
| 670 | 460155,30 | 607757,66 |
| 671 | 460148,18 | 607727,06 |
| 672 | 460143,22 | 607670,78 |
| 673 | 460141,73 | 607657,99 |
| 674 | 460140,42 | 607652,48 |
| 675 | 460134,42 | 607637,96 |
| 676 | 460132,02 | 607613,78 |
| 677 | 460123,93 | 607579,03 |
| 678 | 460110,50 | 607516,71 |
| 679 | 460085,99 | 607425,25 |
| 680 | 460084,31 | 607425,68 |
| 681 | 460080,91 | 607409,61 |
| 682 | 460079,63 | 607403,98 |
| 683 | 460034,98 | 607247,58 |
| 684 | 460010,40 | 607157,21 |
| 685 | 459979,37 | 607048,12 |
| 686 | 459977,50 | 607038,18 |
| 687 | 459962,81 | 606985,84 |
| 688 | 459950,60 | 606942,33 |
| 689 | 459947,84 | 606932,63 |
| 690 | 459952,70 | 606933,30 |
| 691 | 459950,96 | 606926,81 |
| 692 | 459947,03 | 606926,41 |
| 693 | 459926,08 | 606851,77 |
| 694 | 459920,41 | 606830,79 |
| 695 | 459910,35 | 606790,73 |
| 696 | 459904,95 | 606770,38 |
| 697 | 459899,64 | 606750,28 |
| 698 | 459881,88 | 606683,89 |
| 699 | 459874,11 | 606655,44 |
| 700 | 459862,44 | 606612,68 |
| 701 | 459850,26 | 606559,51 |
| 702 | 459848,58 | 606551,26 |
| 703 | 459847,43 | 606546,64 |
| 704 | 459839,02 | 606509,41 |

| Nr | PL-1992 | |
|-----|-----------|-----------|
| | X | Y |
| 705 | 459827,58 | 606465,90 |
| 706 | 459812,56 | 606417,48 |
| 707 | 459814,55 | 606405,50 |
| 708 | 459855,38 | 606432,55 |
| 709 | 459866,61 | 606431,02 |
| 710 | 459881,26 | 606432,73 |
| 711 | 459905,96 | 606430,36 |
| 712 | 459923,39 | 606429,07 |
| 713 | 459963,00 | 606417,70 |
| 714 | 459998,58 | 606402,04 |
| 715 | 460048,88 | 606380,49 |
| 716 | 460054,06 | 606378,86 |
| 717 | 460078,29 | 606362,29 |
| 718 | 460096,75 | 606353,01 |
| 719 | 460123,81 | 606342,06 |
| 720 | 460139,91 | 606335,46 |
| 721 | 460158,00 | 606327,09 |
| 722 | 460168,80 | 606318,46 |
| 723 | 460232,29 | 606255,38 |
| 724 | 460256,81 | 606235,84 |
| 725 | 460259,92 | 606233,92 |
| 726 | 460266,69 | 606228,72 |
| 727 | 460275,20 | 606220,52 |
| 728 | 460284,71 | 606199,88 |
| 729 | 460310,48 | 606128,81 |
| 730 | 460316,90 | 606112,84 |
| 731 | 460344,14 | 606029,65 |
| 732 | 460387,50 | 605909,19 |
| 733 | 460421,19 | 605823,59 |
| 734 | 460434,01 | 605792,36 |
| 735 | 460472,03 | 605678,53 |
| 736 | 460510,95 | 605555,11 |
| 737 | 460504,31 | 605529,23 |
| 738 | 460492,78 | 605503,96 |
| 739 | 460455,10 | 605467,89 |
| 740 | 460443,99 | 605397,98 |
| 741 | 460419,49 | 605312,38 |
| 742 | 460371,43 | 605298,97 |
| 743 | 460363,92 | 605296,19 |
| 744 | 460372,13 | 605287,85 |
| 745 | 460379,91 | 605254,12 |
| 746 | 460380,58 | 605248,46 |
| 747 | 460368,27 | 605200,18 |
| 748 | 460338,89 | 605094,21 |

| Nr | PL-1992 | |
|-----|-----------|-----------|
| | X | Y |
| 749 | 460345,64 | 605073,97 |
| 750 | 460310,66 | 604941,27 |
| 751 | 460305,86 | 604923,80 |
| 752 | 460300,46 | 604911,91 |
| 753 | 460299,27 | 604907,04 |
| 754 | 460285,21 | 604859,15 |
| 755 | 460269,79 | 604805,04 |
| 756 | 460261,55 | 604773,23 |
| 757 | 460276,22 | 604756,00 |
| 758 | 460268,74 | 604703,52 |
| 759 | 460262,13 | 604673,91 |
| 760 | 460252,43 | 604644,21 |
| 761 | 460248,09 | 604627,20 |
| 762 | 460246,32 | 604613,41 |
| 763 | 460243,63 | 604600,88 |
| 764 | 460233,32 | 604555,46 |
| 765 | 460232,65 | 604543,63 |
| 766 | 460225,54 | 604547,32 |
| 767 | 460225,36 | 604538,58 |
| 768 | 460229,42 | 604533,14 |
| 769 | 460231,15 | 604515,89 |
| 770 | 460227,66 | 604497,27 |
| 771 | 460222,11 | 604460,56 |
| 772 | 460220,37 | 604437,98 |
| 773 | 460217,13 | 604420,03 |
| 774 | 460211,63 | 604322,69 |
| 775 | 460213,10 | 604275,89 |
| 776 | 460215,00 | 604229,97 |
| 777 | 460215,10 | 604211,65 |
| 778 | 460214,01 | 604143,93 |
| 779 | 460213,87 | 604057,70 |
| 780 | 460215,28 | 604024,35 |
| 781 | 460222,18 | 603955,79 |
| 782 | 460223,08 | 603947,59 |
| 783 | 460225,79 | 603924,86 |
| 784 | 460235,20 | 603869,00 |
| 785 | 460236,20 | 603864,22 |
| 786 | 460250,04 | 603781,79 |
| 787 | 460262,53 | 603714,22 |
| 788 | 460307,23 | 603469,70 |
| 789 | 460308,64 | 603460,37 |
| 790 | 460326,64 | 603354,73 |
| 791 | 460349,70 | 603233,13 |
| 792 | 460351,89 | 603226,87 |

| Nr | PL-1992 | |
|-----|-----------|-----------|
| | X | Y |
| 793 | 460352,36 | 603224,98 |
| 794 | 460361,76 | 603168,64 |
| 795 | 460366,29 | 603145,43 |
| 796 | 460386,84 | 603007,93 |
| 797 | 460391,37 | 602977,38 |
| 798 | 460398,16 | 602945,47 |
| 799 | 460409,58 | 602878,98 |
| 800 | 460412,67 | 602860,04 |
| 801 | 460418,24 | 602845,90 |
| 802 | 460423,43 | 602815,19 |
| 803 | 460432,88 | 602765,77 |
| 804 | 460435,35 | 602751,28 |
| 805 | 460455,80 | 602632,49 |
| 806 | 460456,91 | 602627,42 |
| 807 | 460463,97 | 602589,16 |
| 808 | 460465,23 | 602578,63 |
| 809 | 460495,36 | 602423,34 |
| 810 | 460507,90 | 602362,92 |
| 811 | 460519,38 | 602295,27 |
| 812 | 460529,41 | 602238,66 |
| 813 | 460533,63 | 602218,56 |
| 814 | 460540,63 | 602179,12 |
| 815 | 460546,96 | 602147,72 |
| 816 | 460543,25 | 602140,34 |
| 817 | 460546,81 | 602138,05 |
| 818 | 460550,98 | 602105,20 |
| 819 | 460563,11 | 602035,61 |
| 820 | 460578,48 | 601975,80 |
| 821 | 460571,17 | 601975,46 |
| 822 | 460580,07 | 601963,28 |
| 823 | 460585,87 | 601929,70 |
| 824 | 460591,42 | 601886,27 |
| 825 | 460603,27 | 601828,97 |
| 826 | 460607,31 | 601806,75 |
| 827 | 460604,97 | 601794,19 |
| 828 | 460597,88 | 601800,37 |
| 829 | 460596,83 | 601794,86 |
| 830 | 460617,87 | 601704,60 |
| 831 | 460619,56 | 601699,76 |
| 832 | 460636,08 | 601657,61 |
| 833 | 460642,59 | 601641,43 |
| 834 | 460642,73 | 601631,90 |
| 835 | 460646,21 | 601622,82 |
| 836 | 460650,32 | 601614,84 |

| Nr | PL-1992 | |
|-----|-----------|-----------|
| | X | Y |
| 837 | 460653,70 | 601598,64 |
| 838 | 460636,55 | 601578,81 |
| 839 | 459999,68 | 600878,28 |
| 840 | 459996,85 | 600874,06 |
| 841 | 459988,16 | 600858,84 |
| 842 | 459977,82 | 600834,94 |
| 843 | 459978,69 | 600790,86 |
| 844 | 459985,71 | 600744,99 |
| 845 | 459987,49 | 600732,94 |
| 846 | 459991,48 | 600701,21 |
| 847 | 459995,38 | 600679,18 |
| 848 | 460000,00 | 600646,23 |
| 849 | 460004,93 | 600612,71 |
| 850 | 460011,99 | 600566,01 |
| 851 | 460013,06 | 600551,30 |
| 852 | 460018,02 | 600476,79 |
| 853 | 460018,29 | 600470,96 |
| 854 | 460023,54 | 600422,78 |
| 855 | 460024,19 | 600416,89 |
| 856 | 460027,78 | 600392,30 |
| 857 | 460030,35 | 600375,40 |
| 858 | 460053,11 | 600263,23 |
| 859 | 460057,02 | 600246,73 |
| 860 | 460062,88 | 600215,73 |
| 861 | 460077,57 | 600125,01 |
| 862 | 460091,37 | 600043,18 |
| 863 | 460190,07 | 599479,79 |
| 864 | 460195,97 | 599439,01 |
| 865 | 460197,32 | 599429,84 |
| 866 | 460309,11 | 598842,60 |
| 867 | 460310,57 | 598835,52 |
| 868 | 460311,83 | 598815,33 |
| 869 | 460311,93 | 598789,64 |
| 870 | 460311,94 | 598786,13 |
| 871 | 460312,16 | 598758,78 |
| 872 | 460311,62 | 598708,96 |
| 873 | 460308,64 | 598703,34 |
| 874 | 460309,17 | 598690,14 |
| 875 | 460308,24 | 598664,23 |
| 876 | 460312,99 | 598607,70 |
| 877 | 460405,84 | 598160,39 |
| 878 | 460407,17 | 598151,82 |
| 879 | 460428,03 | 598053,96 |
| 880 | 460435,34 | 598022,23 |

| Nr | PL-1992 | |
|-----|-----------|-----------|
| | X | Y |
| 881 | 460469,43 | 597864,01 |
| 882 | 460482,65 | 597804,38 |
| 883 | 460490,23 | 597770,24 |
| 884 | 460497,80 | 597736,11 |
| 885 | 460505,38 | 597701,94 |
| 886 | 460512,79 | 597668,52 |
| 887 | 460513,87 | 597663,90 |
| 888 | 460515,07 | 597659,86 |
| 889 | 460536,04 | 597558,06 |
| 890 | 460543,03 | 597524,11 |
| 891 | 460546,82 | 597504,48 |
| 892 | 460550,98 | 597485,92 |
| 893 | 460556,68 | 597457,82 |
| 894 | 460561,93 | 597432,25 |
| 895 | 460574,39 | 597371,67 |
| 896 | 460579,80 | 597352,99 |
| 897 | 460579,68 | 597316,16 |
| 898 | 460583,11 | 597298,52 |
| 899 | 460590,09 | 597270,87 |
| 900 | 460607,62 | 597217,18 |
| 901 | 460610,56 | 597210,10 |
| 902 | 460615,34 | 597176,04 |
| 903 | 460633,14 | 597094,52 |
| 904 | 460636,20 | 597070,76 |
| 905 | 460631,64 | 597050,42 |
| 906 | 460623,36 | 597022,61 |
| 907 | 460616,60 | 597005,91 |
| 908 | 460609,15 | 596993,06 |
| 909 | 460551,97 | 596916,77 |
| 910 | 460516,55 | 596871,94 |
| 911 | 460463,95 | 596804,72 |
| 912 | 460441,27 | 596769,80 |
| 913 | 460377,64 | 596690,37 |
| 914 | 460345,15 | 596642,98 |
| 915 | 460264,60 | 596523,12 |
| 916 | 460255,54 | 596511,51 |
| 917 | 460240,31 | 596485,24 |
| 918 | 460213,54 | 596441,84 |
| 919 | 460200,25 | 596419,80 |
| 920 | 460174,27 | 596379,14 |
| 921 | 460164,89 | 596363,30 |
| 922 | 460094,33 | 596256,71 |
| 923 | 460011,08 | 596126,95 |
| 924 | 459911,46 | 595969,60 |

| Nr | PL-1992 | |
|-----|-----------|-----------|
| | X | Y |
| 925 | 459902,40 | 595957,86 |
| 926 | 459866,37 | 595904,68 |
| 927 | 459817,01 | 595825,45 |
| 928 | 459769,74 | 595750,45 |
| 929 | 459747,93 | 595715,86 |
| 930 | 459716,76 | 595666,40 |
| 931 | 459641,06 | 595549,74 |
| 932 | 459597,11 | 595485,05 |
| 933 | 459536,79 | 595361,19 |
| 934 | 459432,41 | 595134,38 |
| 935 | 459394,00 | 594974,86 |
| 936 | 459381,17 | 594887,70 |
| 937 | 459379,84 | 594844,73 |
| 938 | 459390,54 | 594781,62 |
| 939 | 459391,67 | 594774,96 |
| 940 | 459394,85 | 594756,21 |
| 941 | 459395,03 | 594754,81 |
| 942 | 459400,61 | 594713,07 |
| 943 | 459400,37 | 594709,48 |
| 944 | 459399,16 | 594695,79 |
| 945 | 459398,01 | 594689,57 |
| 946 | 459395,15 | 594674,43 |
| 947 | 459391,04 | 594663,67 |
| 948 | 459385,54 | 594655,12 |
| 949 | 459374,46 | 594642,94 |
| 950 | 459364,73 | 594637,41 |
| 951 | 459353,67 | 594633,39 |
| 952 | 459346,84 | 594630,90 |
| 953 | 459326,14 | 594625,76 |
| 954 | 459292,52 | 594617,47 |
| 955 | 459292,51 | 594618,14 |
| 956 | 459258,52 | 594609,34 |
| 957 | 459199,49 | 594594,05 |
| 958 | 459171,63 | 594586,85 |
| 959 | 459133,11 | 594576,69 |
| 960 | 459116,13 | 594570,65 |
| 961 | 459012,26 | 594531,77 |
| 962 | 458954,92 | 594503,82 |
| 963 | 458945,77 | 594498,41 |
| 964 | 458854,58 | 594454,93 |
| 965 | 458849,67 | 594452,56 |
| 966 | 458841,20 | 594448,46 |
| 967 | 458816,98 | 594436,74 |
| 968 | 458777,25 | 594417,41 |

| Nr | PL-1992 | |
|------|-----------|-----------|
| | X | Y |
| 969 | 458713,37 | 594386,58 |
| 970 | 458693,61 | 594378,29 |
| 971 | 458678,31 | 594364,89 |
| 972 | 458664,47 | 594346,94 |
| 973 | 458643,66 | 594298,15 |
| 974 | 458639,46 | 594288,31 |
| 975 | 458637,91 | 594284,82 |
| 976 | 458625,40 | 594255,26 |
| 977 | 458606,38 | 594213,33 |
| 978 | 458599,72 | 594197,15 |
| 979 | 458596,59 | 594189,56 |
| 980 | 458584,50 | 594164,67 |
| 981 | 458585,88 | 594163,96 |
| 982 | 458576,55 | 594149,32 |
| 983 | 458569,67 | 594123,47 |
| 984 | 458556,21 | 594081,33 |
| 985 | 458551,34 | 594068,24 |
| 986 | 458550,56 | 594065,52 |
| 987 | 458543,11 | 594039,18 |
| 988 | 458536,91 | 594018,23 |
| 989 | 458531,00 | 593998,29 |
| 990 | 458529,92 | 593994,46 |
| 991 | 458523,27 | 593970,88 |
| 992 | 458522,93 | 593951,86 |
| 993 | 458522,58 | 593933,28 |
| 994 | 458522,11 | 593899,98 |
| 995 | 458522,05 | 593896,00 |
| 996 | 458521,88 | 593883,37 |
| 997 | 458521,69 | 593868,92 |
| 998 | 458521,42 | 593848,97 |
| 999 | 458521,15 | 593827,95 |
| 1000 | 458520,88 | 593807,95 |
| 1001 | 458520,63 | 593790,50 |
| 1002 | 458520,48 | 593779,01 |
| 1003 | 458519,07 | 593775,01 |
| 1004 | 458517,24 | 593752,03 |
| 1005 | 458518,61 | 593695,46 |
| 1006 | 458519,81 | 593682,65 |
| 1007 | 458519,55 | 593663,51 |
| 1008 | 458519,95 | 593652,24 |
| 1009 | 458519,78 | 593639,86 |
| 1010 | 458520,16 | 593627,47 |
| 1011 | 458521,12 | 593615,06 |
| 1012 | 458520,94 | 593602,12 |

| Nr | PL-1992 | |
|------|-----------|-----------|
| | X | Y |
| 1013 | 458517,91 | 593586,96 |
| 1014 | 458499,05 | 593566,39 |
| 1015 | 458482,11 | 593551,61 |
| 1016 | 458437,91 | 593509,98 |
| 1017 | 458423,33 | 593496,25 |
| 1018 | 458416,99 | 593490,27 |
| 1019 | 458403,15 | 593482,95 |
| 1020 | 458405,34 | 593480,71 |
| 1021 | 458384,63 | 593449,97 |
| 1022 | 458378,93 | 593453,46 |
| 1023 | 458352,46 | 593478,48 |
| 1024 | 458346,76 | 593470,35 |
| 1025 | 458358,72 | 593457,60 |
| 1026 | 458351,92 | 593448,38 |
| 1027 | 458347,10 | 593437,25 |
| 1028 | 458344,79 | 593429,00 |
| 1029 | 458175,36 | 593353,03 |
| 1030 | 458151,79 | 593343,12 |
| 1031 | 458108,46 | 593323,87 |
| 1032 | 458101,91 | 593320,40 |
| 1033 | 458062,12 | 593302,84 |
| 1034 | 458027,67 | 593285,96 |
| 1035 | 457994,55 | 593269,72 |
| 1036 | 457907,95 | 593229,93 |
| 1037 | 457834,94 | 593197,10 |
| 1038 | 457762,12 | 593166,75 |
| 1039 | 457745,86 | 593163,22 |
| 1040 | 457742,70 | 593158,32 |
| 1041 | 457715,50 | 593143,94 |
| 1042 | 457703,23 | 593134,50 |
| 1043 | 457550,99 | 593064,97 |
| 1044 | 457536,58 | 593092,41 |
| 1045 | 457530,96 | 593084,40 |
| 1046 | 457528,75 | 593081,50 |
| 1047 | 457526,07 | 593077,42 |
| 1048 | 457502,02 | 593066,86 |
| 1049 | 457494,16 | 593059,71 |
| 1050 | 457491,25 | 593057,07 |
| 1051 | 457387,26 | 593009,61 |
| 1052 | 457377,58 | 592992,95 |
| 1053 | 457302,17 | 592961,47 |
| 1054 | 456799,96 | 592732,80 |
| 1055 | 456767,93 | 592718,71 |
| 1056 | 456675,99 | 592678,61 |

| Nr | PL-1992 | |
|------|-----------|-----------|
| | X | Y |
| 1057 | 456640,00 | 592666,98 |
| 1058 | 456636,28 | 592695,25 |
| 1059 | 456632,87 | 592723,46 |
| 1060 | 456623,76 | 592754,02 |
| 1061 | 456614,64 | 592781,98 |
| 1062 | 456616,36 | 592792,34 |
| 1063 | 456624,03 | 592830,62 |
| 1064 | 456621,50 | 592853,93 |
| 1065 | 456608,85 | 592880,58 |
| 1066 | 456599,20 | 592901,11 |
| 1067 | 456595,05 | 592939,37 |
| 1068 | 456604,43 | 592956,15 |
| 1069 | 456615,32 | 592996,76 |
| 1070 | 456624,49 | 593029,94 |
| 1071 | 456639,43 | 593081,40 |
| 1072 | 456648,67 | 593154,05 |
| 1073 | 456645,24 | 593190,34 |
| 1074 | 456639,66 | 593234,10 |
| 1075 | 456634,05 | 593282,00 |
| 1076 | 456635,08 | 593319,63 |
| 1077 | 456638,26 | 593345,47 |
| 1078 | 456633,49 | 593389,73 |
| 1079 | 456614,39 | 593434,50 |
| 1080 | 456591,43 | 593486,32 |
| 1081 | 456584,31 | 593505,42 |
| 1082 | 456587,12 | 593540,37 |
| 1083 | 456590,67 | 593590,85 |
| 1084 | 456592,62 | 593612,86 |
| 1085 | 456592,14 | 593639,80 |
| 1086 | 456593,19 | 593671,46 |
| 1087 | 456544,38 | 593813,40 |
| 1088 | 456552,73 | 593891,25 |
| 1089 | 456542,04 | 593952,25 |
| 1090 | 456537,55 | 594023,49 |
| 1091 | 456534,28 | 594075,30 |
| 1092 | 456534,09 | 594078,33 |
| 1093 | 456532,43 | 594096,70 |
| 1094 | 456371,90 | 594125,87 |
| 1095 | 456323,00 | 594135,83 |
| 1096 | 456292,68 | 594146,23 |
| 1097 | 456253,64 | 594164,17 |
| 1098 | 456224,18 | 594181,05 |
| 1099 | 456145,58 | 594238,71 |
| 1100 | 456141,20 | 594241,95 |

| Nr | PL-1992 | |
|------|-----------|-----------|
| | X | Y |
| 1101 | 455972,30 | 594367,06 |
| 1102 | 455915,16 | 594412,12 |
| 1103 | 455893,50 | 594428,37 |
| 1104 | 455857,38 | 594455,46 |
| 1105 | 455850,65 | 594460,51 |
| 1106 | 455832,96 | 594470,77 |
| 1107 | 455505,69 | 594718,59 |
| 1108 | 455496,74 | 594725,52 |
| 1109 | 455448,68 | 594760,86 |
| 1110 | 455381,75 | 594810,07 |
| 1111 | 455312,59 | 594860,17 |
| 1112 | 455288,21 | 594884,33 |
| 1113 | 455249,86 | 594924,91 |
| 1114 | 455245,35 | 594930,11 |
| 1115 | 455226,17 | 594952,81 |
| 1116 | 455143,04 | 595057,40 |
| 1117 | 455135,62 | 595072,79 |
| 1118 | 455097,71 | 595101,12 |
| 1119 | 455090,59 | 595106,54 |
| 1120 | 454973,02 | 595206,32 |
| 1121 | 454936,35 | 595237,68 |
| 1122 | 454903,29 | 595265,96 |
| 1123 | 454869,59 | 595294,22 |
| 1124 | 454864,07 | 595298,84 |
| 1125 | 454827,57 | 595329,37 |
| 1126 | 454802,04 | 595350,82 |
| 1127 | 454772,80 | 595375,38 |
| 1128 | 454759,12 | 595386,64 |
| 1129 | 454752,06 | 595392,63 |
| 1130 | 454698,99 | 595436,61 |
| 1131 | 454643,92 | 595482,33 |
| 1132 | 454594,59 | 595523,44 |
| 1133 | 454554,72 | 595556,50 |
| 1134 | 454541,70 | 595566,48 |
| 1135 | 454535,92 | 595572,77 |
| 1136 | 454533,86 | 595568,26 |
| 1137 | 454504,99 | 595509,79 |
| 1138 | 454495,41 | 595535,81 |
| 1139 | 454445,63 | 595667,92 |
| 1140 | 454432,63 | 595690,06 |
| 1141 | 454430,35 | 595693,69 |
| 1142 | 454423,03 | 595706,05 |
| 1143 | 454345,08 | 595890,62 |
| 1144 | 454344,06 | 595896,15 |

| Nr | PL-1992 | |
|------|-----------|-----------|
| | X | Y |
| 1145 | 454314,94 | 595980,89 |
| 1146 | 454313,17 | 595984,28 |
| 1147 | 454309,31 | 595990,92 |
| 1148 | 454304,59 | 596000,89 |
| 1149 | 454295,99 | 596023,97 |
| 1150 | 454283,07 | 596062,28 |
| 1151 | 454249,29 | 596157,67 |
| 1152 | 454247,27 | 596169,30 |
| 1153 | 454247,81 | 596178,74 |
| 1154 | 454250,77 | 596189,50 |
| 1155 | 454279,40 | 596257,78 |
| 1156 | 454323,53 | 596365,01 |
| 1157 | 454357,92 | 596471,33 |
| 1158 | 454359,34 | 596474,74 |
| 1159 | 454360,75 | 596478,15 |
| 1160 | 454376,83 | 596524,90 |
| 1161 | 454378,09 | 596529,12 |
| 1162 | 454400,98 | 596600,31 |
| 1163 | 454401,61 | 596607,49 |
| 1164 | 454398,24 | 596617,60 |
| 1165 | 454382,53 | 596673,94 |
| 1166 | 454376,77 | 596685,20 |
| 1167 | 454315,45 | 596760,42 |
| 1168 | 454312,89 | 596762,72 |
| 1169 | 454310,30 | 596765,04 |
| 1170 | 454277,37 | 596798,26 |
| 1171 | 454267,54 | 596811,44 |
| 1172 | 454255,20 | 596833,43 |
| 1173 | 454229,38 | 596873,01 |
| 1174 | 454219,15 | 596895,37 |
| 1175 | 454212,57 | 596904,64 |
| 1176 | 454199,55 | 596919,57 |
| 1177 | 454193,04 | 596936,86 |
| 1178 | 454191,58 | 596983,84 |
| 1179 | 454178,23 | 597038,57 |
| 1180 | 454179,87 | 597055,02 |
| 1181 | 454180,17 | 597066,54 |
| 1182 | 454173,79 | 597119,90 |
| 1183 | 454176,47 | 597142,26 |
| 1184 | 454186,86 | 597158,73 |
| 1185 | 454193,69 | 597177,09 |
| 1186 | 454207,13 | 597205,10 |
| 1187 | 454238,51 | 597305,66 |
| 1188 | 454238,83 | 597331,09 |

| Nr | PL-1992 | |
|------|-----------|-----------|
| | X | Y |
| 1189 | 454236,93 | 597343,71 |
| 1190 | 454230,93 | 597360,17 |
| 1191 | 454207,09 | 597412,07 |
| 1192 | 454196,32 | 597447,76 |
| 1193 | 454163,29 | 597485,76 |
| 1194 | 454150,19 | 597500,80 |
| 1195 | 454105,85 | 597540,36 |
| 1196 | 454096,16 | 597549,40 |
| 1197 | 453975,59 | 597659,43 |
| 1198 | 453959,73 | 597662,90 |
| 1199 | 453857,32 | 597668,62 |
| 1200 | 453819,61 | 597656,86 |
| 1201 | 453793,51 | 597658,13 |
| 1202 | 453759,43 | 597659,88 |
| 1203 | 453661,11 | 597702,86 |
| 1204 | 453639,42 | 597706,79 |
| 1205 | 453597,33 | 597697,92 |
| 1206 | 453526,51 | 597750,94 |
| 1207 | 453435,44 | 597803,53 |
| 1208 | 453385,18 | 597867,79 |
| 1209 | 453314,76 | 597953,69 |
| 1210 | 453308,49 | 597953,17 |
| 1211 | 453298,66 | 597968,26 |
| 1212 | 453304,18 | 597971,58 |
| 1213 | 453276,02 | 598004,95 |
| 1214 | 453256,77 | 598027,80 |
| 1215 | 453252,68 | 598025,96 |
| 1216 | 453190,40 | 598075,50 |
| 1217 | 453177,61 | 598064,49 |
| 1218 | 453162,47 | 598034,20 |
| 1219 | 453154,38 | 598019,35 |
| 1220 | 453148,86 | 598008,79 |
| 1221 | 453146,46 | 598004,19 |
| 1222 | 453132,83 | 597985,27 |
| 1223 | 453124,16 | 597973,08 |
| 1224 | 453111,06 | 597956,82 |
| 1225 | 453100,31 | 597946,83 |
| 1226 | 453094,56 | 597941,48 |
| 1227 | 453078,90 | 597929,21 |
| 1228 | 453062,21 | 597917,23 |
| 1229 | 453059,25 | 597914,19 |
| 1230 | 453057,74 | 597912,64 |
| 1231 | 453051,41 | 597906,15 |
| 1232 | 453047,49 | 597901,84 |

| Nr | PL-1992 | |
|------|-----------|-----------|
| | X | Y |
| 1233 | 453024,22 | 597883,73 |
| 1234 | 453007,03 | 597883,78 |
| 1235 | 453000,56 | 597883,93 |
| 1236 | 452985,43 | 597884,54 |
| 1237 | 452980,94 | 597884,97 |
| 1238 | 452924,91 | 597897,56 |
| 1239 | 452910,01 | 597901,23 |
| 1240 | 452905,36 | 597901,67 |
| 1241 | 452893,21 | 597902,81 |
| 1242 | 452843,85 | 597908,74 |
| 1243 | 452838,59 | 597910,32 |
| 1244 | 452794,36 | 597912,14 |
| 1245 | 452739,65 | 597928,35 |
| 1246 | 452737,99 | 597928,82 |
| 1247 | 452654,12 | 597952,86 |
| 1248 | 452652,99 | 597953,17 |
| 1249 | 452648,85 | 597954,27 |
| 1250 | 452643,84 | 597955,97 |
| 1251 | 452642,62 | 597958,64 |
| 1252 | 452622,00 | 597984,71 |
| 1253 | 452591,44 | 598022,87 |
| 1254 | 452551,38 | 598057,84 |
| 1255 | 452515,86 | 598069,85 |
| 1256 | 452508,57 | 598072,31 |
| 1257 | 452473,67 | 598058,71 |
| 1258 | 452417,54 | 597971,00 |
| 1259 | 452396,29 | 597937,29 |
| 1260 | 452376,95 | 597906,58 |
| 1261 | 452363,95 | 597891,27 |
| 1262 | 452362,24 | 597889,32 |
| 1263 | 452329,82 | 597852,29 |
| 1264 | 452311,36 | 597830,67 |
| 1265 | 452268,48 | 597820,56 |
| 1266 | 452245,69 | 597818,15 |
| 1267 | 452230,80 | 597822,99 |
| 1268 | 452122,73 | 597857,19 |
| 1269 | 452102,66 | 597864,19 |
| 1270 | 452094,59 | 597870,36 |
| 1271 | 451957,80 | 597912,39 |
| 1272 | 451893,54 | 597932,40 |
| 1273 | 451854,86 | 597945,56 |
| 1274 | 451836,22 | 597930,15 |
| 1275 | 451758,91 | 598011,65 |
| 1276 | 451753,63 | 598007,49 |

| Nr | PL-1992 | |
|------|-----------|-----------|
| | X | Y |
| 1277 | 451695,33 | 597960,39 |
| 1278 | 451642,88 | 597920,40 |
| 1279 | 451584,07 | 597872,94 |
| 1280 | 451539,71 | 597838,82 |
| 1281 | 451526,84 | 597829,14 |
| 1282 | 451423,25 | 597832,79 |
| 1283 | 451369,01 | 597834,54 |
| 1284 | 451112,02 | 597940,69 |
| 1285 | 451113,04 | 597969,04 |
| 1286 | 451125,03 | 598007,35 |
| 1287 | 450999,68 | 598085,98 |
| 1288 | 451048,39 | 598122,29 |
| 1289 | 451192,93 | 598230,18 |
| 1290 | 451404,26 | 598397,02 |
| 1291 | 451740,08 | 598687,29 |
| 1292 | 451956,21 | 598895,09 |
| 1293 | 452145,06 | 599086,09 |
| 1294 | 452831,85 | 599153,97 |
| 1295 | 452952,94 | 599272,65 |
| 1296 | 452957,36 | 599276,94 |
| 1297 | 453067,82 | 599584,27 |
| 1298 | 453019,35 | 599817,59 |
| 1299 | 453368,50 | 600075,81 |
| 1300 | 453800,61 | 600583,68 |
| 1301 | 453924,56 | 600797,19 |
| 1302 | 454027,38 | 600947,83 |
| 1303 | 454053,81 | 600986,57 |
| 1304 | 454121,72 | 601090,64 |
| 1305 | 454159,74 | 601163,57 |
| 1306 | 454217,67 | 601662,88 |
| 1307 | 454546,83 | 602207,62 |
| 1308 | 454592,42 | 602300,63 |
| 1309 | 454637,96 | 602589,02 |
| 1310 | 454693,48 | 602930,62 |
| 1311 | 454778,44 | 603087,18 |
| 1312 | 454795,11 | 603270,24 |
| 1313 | 454817,68 | 603401,82 |
| 1314 | 455033,90 | 603813,34 |
| 1315 | 455108,49 | 603988,64 |
| 1316 | 455145,11 | 604084,14 |
| 1317 | 455157,87 | 604195,17 |
| 1318 | 455165,34 | 604443,08 |
| 1319 | 455175,04 | 604542,95 |
| 1320 | 455199,14 | 604816,38 |

| Nr | PL-1992 | |
|------|-----------|-----------|
| | X | Y |
| 1321 | 455283,01 | 605238,73 |
| 1322 | 455338,64 | 605980,99 |
| 1323 | 455609,73 | 606448,69 |
| 1324 | 455972,75 | 606697,95 |
| 1325 | 456190,07 | 607137,23 |
| 1326 | 456196,62 | 607146,51 |
| 1327 | 456254,52 | 607257,05 |
| 1328 | 456368,10 | 607453,40 |
| 1329 | 456664,00 | 607785,56 |
| 1330 | 456845,88 | 607993,31 |
| 1331 | 456920,60 | 608077,18 |
| 1332 | 456990,82 | 608149,56 |
| 1333 | 457039,08 | 608250,02 |
| 1334 | 457111,55 | 608422,91 |
| 1335 | 457178,69 | 608503,47 |
| 1336 | 457199,81 | 608594,78 |
| 1337 | 457244,71 | 608584,30 |
| 1338 | 457592,13 | 608986,05 |
| 1339 | 457967,16 | 609407,13 |
| 1340 | 457968,49 | 609414,33 |
| 1341 | 457971,17 | 609428,78 |
| 1342 | 457988,38 | 609487,06 |
| 1343 | 458363,68 | 609724,69 |
| 1344 | 458448,51 | 609841,47 |
| 1345 | 458527,59 | 609950,35 |
| 1346 | 458903,09 | 610284,79 |
| 1347 | 459214,12 | 610485,16 |
| 1348 | 459339,73 | 610618,58 |
| 1349 | 459790,88 | 610733,86 |
| 1350 | 460486,64 | 610883,00 |
| 1351 | 460650,56 | 610955,46 |
| 1352 | 460858,56 | 611080,95 |
| 1353 | 461072,78 | 611245,47 |
| 1354 | 461228,33 | 611290,37 |
| 1355 | 460986,27 | 611480,81 |
| 1356 | 460979,13 | 611485,81 |
| 1357 | 460818,27 | 611606,83 |
| 1358 | 460844,60 | 611675,10 |
| 1359 | 460857,12 | 611696,89 |
| 1360 | 460869,69 | 611716,95 |
| 1361 | 460883,40 | 611738,82 |
| 1362 | 460890,93 | 611751,18 |
| 1363 | 460904,19 | 611770,58 |
| 1364 | 460919,03 | 611792,28 |

| Nr | PL-1992 | |
|------|-----------|-----------|
| | X | Y |
| 1365 | 460926,28 | 611800,22 |
| 1366 | 460930,20 | 611803,53 |
| 1367 | 460950,99 | 611826,30 |
| 1368 | 460989,39 | 611882,77 |
| 1369 | 461000,54 | 611901,37 |
| 1370 | 461008,60 | 611919,38 |
| 1371 | 461024,52 | 611944,13 |
| 1372 | 461033,90 | 611968,49 |
| 1373 | 461036,87 | 612005,93 |
| 1374 | 461045,14 | 612017,83 |
| 1375 | 461058,19 | 612046,06 |
| 1376 | 461061,22 | 612072,19 |
| 1377 | 461064,05 | 612075,41 |
| 1378 | 461074,62 | 612082,74 |
| 1379 | 461078,66 | 612085,39 |
| 1380 | 461087,89 | 612091,78 |
| 1381 | 461103,80 | 612102,89 |
| 1382 | 461107,98 | 612107,24 |
| 1383 | 461115,85 | 612115,13 |
| 1384 | 461134,38 | 612131,33 |
| 1385 | 461207,46 | 612203,11 |
| 1386 | 461204,30 | 612206,67 |
| 1387 | 461209,64 | 612221,92 |
| 1388 | 461222,82 | 612258,18 |
| 1389 | 461240,33 | 612277,71 |
| 1390 | 461248,62 | 612287,00 |
| 1391 | 461292,25 | 612301,68 |
| 1392 | 461320,57 | 612301,36 |
| 1393 | 461339,50 | 612325,88 |
| 1394 | 461349,31 | 612329,66 |
| 1395 | 461362,81 | 612334,87 |
| 1396 | 461379,19 | 612339,63 |
| 1397 | 461393,77 | 612363,31 |
| 1398 | 461399,54 | 612380,96 |
| 1399 | 461410,84 | 612389,80 |
| 1400 | 461418,04 | 612390,08 |
| 1401 | 461429,42 | 612404,92 |
| 1402 | 461431,43 | 612407,12 |
| 1403 | 461435,79 | 612413,29 |
| 1404 | 461437,49 | 612415,55 |
| 1405 | 461445,94 | 612425,90 |
| 1406 | 461416,55 | 612457,51 |
| 1407 | 461404,09 | 612473,57 |
| 1408 | 461376,03 | 612523,49 |

| Nr | PL-1992 | |
|------|-----------|-----------|
| | X | Y |
| 1409 | 461370,41 | 612551,26 |
| 1410 | 461369,72 | 612560,79 |
| 1411 | 461396,75 | 612577,05 |
| 1412 | 461429,06 | 612592,10 |
| 1413 | 461430,80 | 612593,36 |
| 1414 | 461444,13 | 612602,97 |
| 1415 | 461459,19 | 612613,85 |
| 1416 | 461476,50 | 612626,17 |
| 1417 | 461511,45 | 612668,72 |
| 1418 | 461560,03 | 612721,22 |
| 1419 | 461560,34 | 612721,66 |
| 1420 | 461565,20 | 612728,70 |
| 1421 | 461567,30 | 612731,75 |
| 1422 | 461573,81 | 612741,16 |
| 1423 | 461577,75 | 612746,85 |
| 1424 | 461580,09 | 612750,24 |
| 1425 | 461594,42 | 612771,00 |
| 1426 | 461641,98 | 612826,77 |
| 1427 | 461671,70 | 612866,99 |
| 1428 | 461690,07 | 612891,79 |
| 1429 | 461702,16 | 612907,00 |
| 1430 | 461726,06 | 612938,92 |
| 1431 | 461748,83 | 612970,23 |
| 1432 | 461754,88 | 612977,40 |
| 1433 | 461764,13 | 612990,14 |
| 1434 | 461802,75 | 613038,85 |
| 1435 | 461809,11 | 613021,40 |
| 1436 | 461811,35 | 613012,98 |
| 1437 | 461824,98 | 612961,91 |
| 1438 | 461834,62 | 612920,88 |
| 1439 | 461838,55 | 612917,76 |
| 1440 | 462150,42 | 612669,63 |
| 1441 | 462157,44 | 612664,00 |
| 1442 | 462316,35 | 612672,37 |
| 1443 | 462368,39 | 612675,12 |
| 1444 | 462387,37 | 612675,98 |
| 1445 | 462462,97 | 612680,10 |
| 1446 | 462603,27 | 612688,30 |
| 1447 | 462724,61 | 612695,21 |
| 1448 | 462770,85 | 612696,96 |
| 1449 | 462781,11 | 612697,04 |
| 1450 | 462790,29 | 612700,73 |
| 1451 | 462799,05 | 612704,13 |
| 1452 | 462899,07 | 612529,46 |

| Nr | PL-1992 | |
|------|-----------|-----------|
| | X | Y |
| 1453 | 463248,88 | 612677,53 |
| 1454 | 463438,37 | 612755,78 |
| 1455 | 463511,90 | 612854,03 |
| 1456 | 463592,86 | 612987,57 |
| 1457 | 463717,61 | 613239,09 |
| 1458 | 464059,74 | 613813,58 |
| 1459 | 464119,67 | 613931,45 |
| 1460 | 464712,42 | 614707,01 |
| 1461 | 464792,55 | 614830,76 |
| 1462 | 464922,09 | 614996,98 |
| 1463 | 465095,98 | 615147,26 |
| 1464 | 465212,61 | 615331,19 |
| 1465 | 465281,19 | 615487,73 |
| 1466 | 465207,28 | 616034,43 |
| 1467 | 465362,40 | 616232,26 |
| 1468 | 465397,45 | 616310,20 |
| 1469 | 465373,04 | 616414,81 |
| 1470 | 466060,30 | 616821,16 |
| 1471 | 466379,27 | 616917,38 |
| 1472 | 466551,71 | 616926,27 |
| 1473 | 466647,64 | 616931,22 |
| 1474 | 467086,76 | 616894,27 |
| 1475 | 467786,65 | 616735,25 |
| 1476 | 468381,19 | 616871,80 |
| 1477 | 468745,24 | 616811,71 |
| 1478 | 469049,64 | 616806,89 |
| 1479 | 469731,61 | 616893,33 |
| 1480 | 470189,50 | 617216,19 |
| 1481 | 470385,33 | 617354,27 |
| 1482 | 470622,06 | 617424,34 |
| 1483 | 470843,41 | 617486,57 |
| 1484 | 471229,98 | 617933,76 |
| 1485 | 471500,94 | 618089,85 |
| 1486 | 472169,69 | 618176,01 |
| 1487 | 472344,26 | 618210,81 |
| 1488 | 472477,24 | 618216,93 |
| 1489 | 472575,54 | 618232,88 |
| 1490 | 472923,90 | 618221,29 |
| 1491 | 473254,58 | 618410,38 |
| 1492 | 473566,04 | 618388,80 |
| 1493 | 473762,94 | 618498,40 |
| 1494 | 474055,32 | 618550,56 |
| 1495 | 474354,20 | 618541,72 |
| 1496 | 474516,54 | 618513,99 |

| Nr | PL-1992 | |
|------|-----------|-----------|
| | X | Y |
| 1497 | 474912,52 | 618410,73 |
| 1498 | 475115,92 | 618351,02 |
| 1499 | 475166,50 | 618325,32 |
| 1500 | 475181,53 | 618103,64 |
| 1501 | 475590,44 | 618028,38 |
| 1502 | 475930,61 | 617933,39 |
| 1503 | 475999,06 | 617950,79 |
| 1504 | 475966,31 | 618212,89 |
| 1505 | 475961,79 | 618249,11 |
| 1506 | 475943,94 | 618249,80 |
| 1507 | 475935,96 | 618250,45 |
| 1508 | 475919,01 | 618252,96 |
| 1509 | 475901,29 | 618260,41 |
| 1510 | 475884,12 | 618259,87 |
| 1511 | 475831,55 | 618272,92 |
| 1512 | 475793,80 | 618411,68 |
| 1513 | 475704,69 | 618617,71 |
| 1514 | 475626,43 | 618811,80 |
| 1515 | 475888,59 | 618933,34 |
| 1516 | 475927,65 | 618836,29 |
| 1517 | 475950,80 | 618777,73 |
| 1518 | 475959,75 | 618759,37 |
| 1519 | 475971,26 | 618660,66 |
| 1520 | 475979,96 | 618603,00 |
| 1521 | 475982,88 | 618581,84 |
| 1522 | 475983,47 | 618577,15 |
| 1523 | 475986,99 | 618553,80 |
| 1524 | 476177,43 | 618559,82 |
| 1525 | 476309,50 | 618564,27 |
| 1526 | 476329,60 | 618565,71 |
| 1527 | 476383,09 | 618578,38 |
| 1528 | 476576,63 | 618620,05 |
| 1529 | 476606,86 | 618624,83 |
| 1530 | 476619,26 | 618630,64 |
| 1531 | 476631,60 | 618633,90 |
| 1532 | 476659,70 | 618638,28 |
| 1533 | 476711,56 | 618646,75 |
| 1534 | 476750,57 | 618656,08 |
| 1535 | 476797,45 | 618663,52 |
| 1536 | 476848,58 | 618672,70 |
| 1537 | 476871,13 | 618673,92 |
| 1538 | 476925,02 | 618685,55 |
| 1539 | 476947,96 | 618688,11 |
| 1540 | 476989,92 | 618711,31 |

| Nr | PL-1992 | |
|------|-----------|-----------|
| | X | Y |
| 1541 | 477026,14 | 618747,89 |
| 1542 | 477046,14 | 618788,98 |
| 1543 | 477082,40 | 618859,18 |
| 1544 | 477119,13 | 618918,74 |
| 1545 | 477132,60 | 618935,66 |
| 1546 | 477158,51 | 618951,15 |
| 1547 | 477183,65 | 618960,63 |
| 1548 | 477205,73 | 618963,96 |
| 1549 | 477228,71 | 618957,74 |
| 1550 | 477256,01 | 618923,26 |
| 1551 | 477272,29 | 618895,00 |
| 1552 | 477396,32 | 618704,89 |
| 1553 | 477495,26 | 618784,51 |
| 1554 | 477511,49 | 618790,26 |
| 1555 | 477563,52 | 618812,74 |
| 1556 | 477554,34 | 618832,84 |
| 1557 | 477606,57 | 618846,71 |
| 1558 | 477674,80 | 618864,84 |
| 1559 | 477704,11 | 618878,85 |
| 1560 | 477831,72 | 618948,67 |
| 1561 | 477916,52 | 618615,50 |
| 1562 | 477900,92 | 618600,18 |
| 1563 | 477878,79 | 618579,61 |
| 1564 | 477865,28 | 618569,50 |

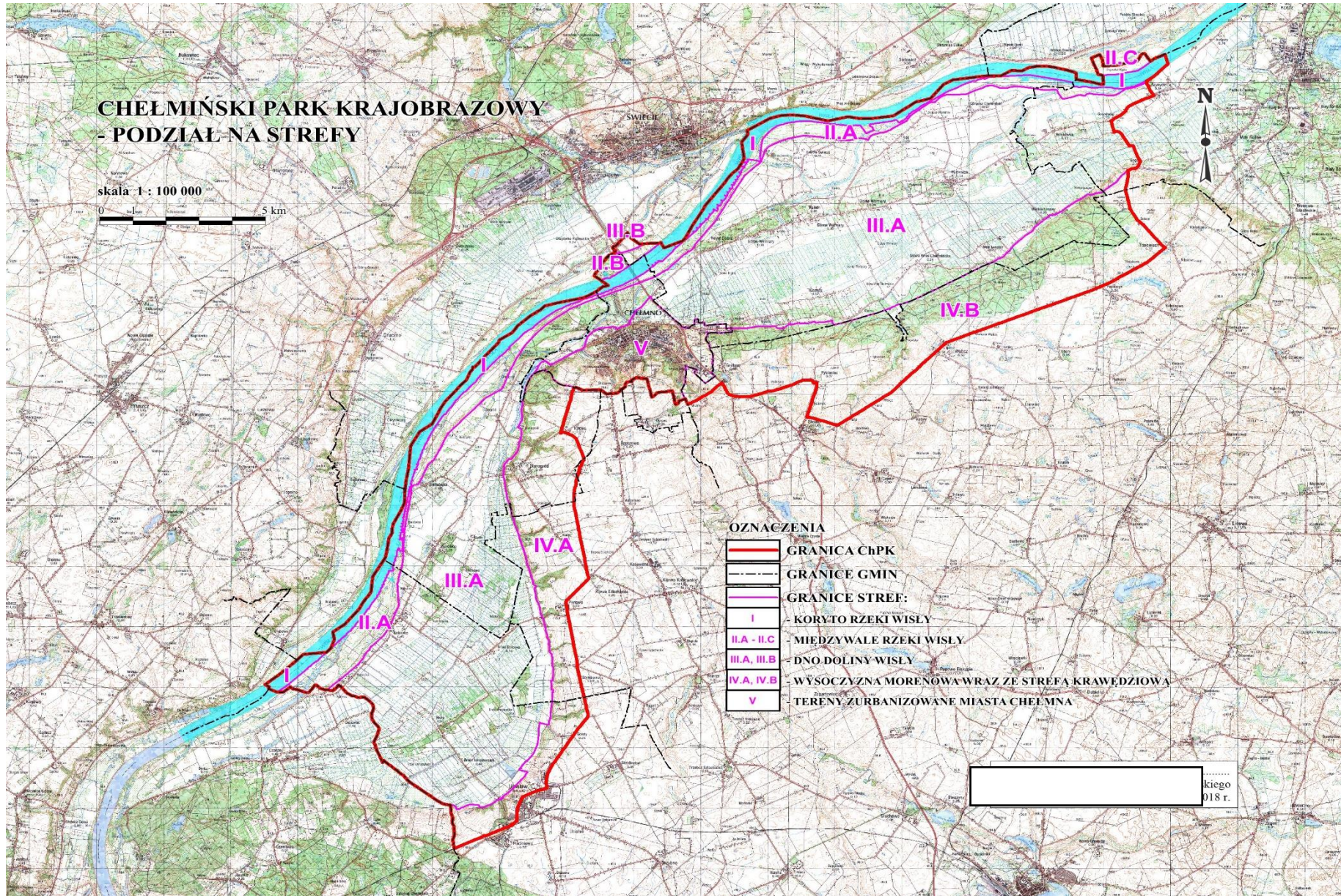

Załącznik nr 5 do Uchwały Nr II/57/18
Sejmiku Województwa Kujawsko-Pomorskiego
z dnia 17 grudnia 2018 r.

| | |
|---------------------|-----------------------|
| nazwa strefy | I. KORYTO RZEKI WISŁY |
| powierzchnia | 1016,00 ha |
| źródło opisu granic | MAPA EWIDENCYJNA |

| koryto rzeki Wisły | | |
|--------------------|-----------|-----------|
| Nr | PI-1992 | |
| | X | Y |
| 1 | 454823,49 | 602139,09 |
| 2 | 454814,13 | 602139,09 |
| 3 | 454812,06 | 602130,35 |
| 4 | 454808,01 | 602113,44 |
| 5 | 454794,15 | 602073,74 |
| 6 | 454790,13 | 602052,40 |
| 7 | 454791,48 | 602035,73 |
| 8 | 454799,46 | 602033,07 |
| 9 | 454808,82 | 602035,17 |
| 10 | 454819,17 | 602033,84 |
| 11 | 454825,11 | 602029,62 |
| 12 | 454829,58 | 602021,76 |
| 13 | 454829,16 | 602016,63 |
| 14 | 454823,76 | 601985,12 |
| 15 | 454816,89 | 601981,88 |
| 16 | 454804,65 | 601981,76 |
| 17 | 454756,71 | 601987,30 |
| 18 | 454761,00 | 601975,98 |
| 19 | 454761,24 | 601967,02 |
| 20 | 454755,03 | 601960,20 |
| 21 | 454748,22 | 601954,37 |
| 22 | 454740,48 | 601937,43 |
| 23 | 454739,52 | 601924,47 |
| 24 | 454745,04 | 601910,63 |
| 25 | 454746,45 | 601901,64 |
| 26 | 454745,52 | 601883,43 |
| 27 | 454746,66 | 601870,29 |
| 28 | 454747,89 | 601865,94 |
| 29 | 454733,64 | 601843,66 |
| 30 | 454726,65 | 601844,24 |
| 31 | 454721,04 | 601842,27 |
| 32 | 454689,78 | 601784,52 |
| 33 | 454684,98 | 601773,59 |
| 34 | 454682,31 | 601760,29 |
| 35 | 454681,56 | 601749,02 |
| 36 | 454677,51 | 601737,12 |
| 37 | 454668,09 | 601727,87 |
| 38 | 454653,39 | 601707,59 |
| 39 | 454642,38 | 601683,38 |
| 40 | 454640,25 | 601672,73 |
| 41 | 454638,12 | 601658,61 |
| 42 | 454638,48 | 601644,27 |
| 43 | 454639,26 | 601639,38 |

| koryto rzeki Wisły | | |
|--------------------|-----------|-----------|
| Nr | PI-1992 | |
| | X | Y |
| 44 | 454626,03 | 601612,39 |
| 45 | 454618,41 | 601608,27 |
| 46 | 454614,33 | 601604,85 |
| 47 | 454605,15 | 601597,14 |
| 48 | 454580,64 | 601515,94 |
| 49 | 454573,71 | 601499,76 |
| 50 | 454564,68 | 601493,85 |
| 51 | 454560,36 | 601483,85 |
| 52 | 454554,06 | 601453,76 |
| 53 | 454551,27 | 601429,27 |
| 54 | 454547,37 | 601393,54 |
| 55 | 454537,68 | 601381,53 |
| 56 | 454528,68 | 601380,60 |
| 57 | 454521,96 | 601375,81 |
| 58 | 454520,91 | 601373,24 |
| 59 | 454516,59 | 601362,69 |
| 60 | 454510,92 | 601346,31 |
| 61 | 454504,08 | 601326,04 |
| 62 | 454498,71 | 601310,25 |
| 63 | 454495,11 | 601297,73 |
| 64 | 454494,24 | 601287,90 |
| 65 | 454492,44 | 601279,54 |
| 66 | 454490,46 | 601276,57 |
| 67 | 454488,27 | 601273,29 |
| 68 | 454485,63 | 601270,81 |
| 69 | 454483,44 | 601259,82 |
| 70 | 454476,27 | 601243,66 |
| 71 | 454464,03 | 601214,61 |
| 72 | 454460,64 | 601195,26 |
| 73 | 454457,55 | 601177,45 |
| 74 | 454451,64 | 601168,89 |
| 75 | 454442,46 | 601162,37 |
| 76 | 454436,82 | 601159,71 |
| 77 | 454431,69 | 601147,14 |
| 78 | 454425,57 | 601132,49 |
| 79 | 454418,76 | 601110,18 |
| 80 | 454409,40 | 601096,97 |
| 81 | 454394,37 | 601065,42 |
| 82 | 454381,17 | 601052,89 |
| 83 | 454371,78 | 601041,40 |
| 84 | 454359,57 | 601001,64 |
| 85 | 454326,27 | 600951,30 |
| 86 | 454318,14 | 600931,53 |

| koryto rzeki Wisły | | |
|--------------------|-----------|-----------|
| Nr | PI-1992 | |
| | X | Y |
| 87 | 454313,16 | 600917,14 |
| 88 | 454310,85 | 600911,48 |
| 89 | 454304,82 | 600907,59 |
| 90 | 454295,67 | 600900,69 |
| 91 | 454291,23 | 600895,64 |
| 92 | 454278,48 | 600877,29 |
| 93 | 454262,22 | 600854,22 |
| 94 | 454251,30 | 600826,05 |
| 95 | 454248,57 | 600815,46 |
| 96 | 454243,68 | 600809,76 |
| 97 | 454240,80 | 600808,11 |
| 98 | 454228,05 | 600805,32 |
| 99 | 454224,90 | 600802,95 |
| 100 | 454215,60 | 600791,22 |
| 101 | 454196,01 | 600756,91 |
| 102 | 454178,10 | 600739,81 |
| 103 | 454163,64 | 600713,94 |
| 104 | 454161,39 | 600709,93 |
| 105 | 454150,92 | 600691,23 |
| 106 | 454122,39 | 600643,92 |
| 107 | 454109,85 | 600620,44 |
| 108 | 454099,29 | 600596,25 |
| 109 | 454092,93 | 600588,78 |
| 110 | 454085,67 | 600586,78 |
| 111 | 454076,40 | 600588,06 |
| 112 | 454069,47 | 600582,98 |
| 113 | 454062,57 | 600575,14 |
| 114 | 454044,75 | 600547,13 |
| 115 | 454036,56 | 600534,77 |
| 116 | 454032,75 | 600527,85 |
| 117 | 454026,93 | 600513,12 |
| 118 | 454018,20 | 600484,37 |
| 119 | 454012,74 | 600473,64 |
| 120 | 454006,38 | 600468,54 |
| 121 | 454000,56 | 600467,44 |
| 122 | 453991,11 | 600471,45 |
| 123 | 453987,06 | 600471,31 |
| 124 | 453984,03 | 600464,53 |
| 125 | 453982,02 | 600454,71 |
| 126 | 453973,11 | 600436,88 |
| 127 | 453949,83 | 600389,94 |
| 128 | 453938,58 | 600367,92 |
| 129 | 453921,48 | 600332,10 |

| koryto rzeki Wisły | | |
|--------------------|-----------|-----------|
| Nr | PI-1992 | |
| | X | Y |
| 130 | 453915,66 | 600323,00 |
| 131 | 453910,38 | 600319,90 |
| 132 | 453904,74 | 600320,09 |
| 133 | 453899,67 | 600319,18 |
| 134 | 453894,93 | 600315,00 |
| 135 | 453883,65 | 600300,43 |
| 136 | 453866,37 | 600278,97 |
| 137 | 453852,75 | 600257,51 |
| 138 | 453838,02 | 600237,31 |
| 139 | 453814,92 | 600208,56 |
| 140 | 453802,92 | 600196,92 |
| 141 | 453790,02 | 600187,64 |
| 142 | 453782,55 | 600182,91 |
| 143 | 453775,29 | 600172,54 |
| 144 | 453769,83 | 600157,08 |
| 145 | 453743,10 | 600112,14 |
| 146 | 453728,01 | 600086,32 |
| 147 | 453715,11 | 600061,03 |
| 148 | 453706,92 | 600045,19 |
| 149 | 453680,37 | 600005,72 |
| 150 | 453673,29 | 599999,72 |
| 151 | 453662,55 | 599995,90 |
| 152 | 453652,56 | 599995,90 |
| 153 | 453612,18 | 599943,14 |
| 154 | 453582,90 | 599907,48 |
| 155 | 453572,19 | 599893,47 |
| 156 | 453550,53 | 599858,73 |
| 157 | 453541,08 | 599846,36 |
| 158 | 453529,08 | 599841,45 |
| 159 | 453516,90 | 599841,27 |
| 160 | 453494,91 | 599815,08 |
| 161 | 453474,00 | 599787,60 |
| 162 | 453452,34 | 599751,21 |
| 163 | 453437,25 | 599718,66 |
| 164 | 453429,06 | 599687,17 |
| 165 | 453419,61 | 599679,36 |
| 166 | 453405,81 | 599681,00 |
| 167 | 453397,59 | 599678,63 |
| 168 | 453393,42 | 599672,97 |
| 169 | 453389,97 | 599667,16 |
| 170 | 453389,43 | 599654,43 |
| 171 | 453383,52 | 599644,78 |
| 172 | 453370,92 | 599643,60 |

| koryto rzeki Wisły | | |
|--------------------|-----------|-----------|
| Nr | PI-1992 | |
| | X | Y |
| 173 | 453362,22 | 599649,40 |
| 174 | 453359,25 | 599657,34 |
| 175 | 453354,51 | 599658,99 |
| 176 | 453350,52 | 599656,26 |
| 177 | 453347,07 | 599640,42 |
| 178 | 453337,80 | 599632,05 |
| 179 | 453328,38 | 599630,09 |
| 180 | 453322,14 | 599628,78 |
| 181 | 453315,96 | 599628,23 |
| 182 | 453282,15 | 599581,66 |
| 183 | 453265,05 | 599558,39 |
| 184 | 453257,07 | 599545,27 |
| 185 | 453249,60 | 599540,37 |
| 186 | 453235,62 | 599540,01 |
| 187 | 453222,15 | 599531,82 |
| 188 | 453206,88 | 599524,01 |
| 189 | 453192,33 | 599511,99 |
| 190 | 453174,69 | 599490,16 |
| 191 | 453161,07 | 599469,79 |
| 192 | 453147,45 | 599449,42 |
| 193 | 453135,63 | 599441,05 |
| 194 | 453123,27 | 599436,50 |
| 195 | 453107,97 | 599415,94 |
| 196 | 453078,15 | 599376,09 |
| 197 | 453057,06 | 599345,53 |
| 198 | 453049,98 | 599334,99 |
| 199 | 453042,63 | 599331,86 |
| 200 | 453030,54 | 599326,83 |
| 201 | 453020,70 | 599326,83 |
| 202 | 452957,43 | 599258,79 |
| 203 | 452942,88 | 599242,61 |
| 204 | 452936,79 | 599234,87 |
| 205 | 452930,70 | 599227,14 |
| 206 | 452910,15 | 599195,67 |
| 207 | 452905,71 | 599193,91 |
| 208 | 452895,72 | 599194,59 |
| 209 | 452882,25 | 599187,74 |
| 210 | 452845,83 | 599141,19 |
| 211 | 452835,72 | 599128,25 |
| 212 | 452827,35 | 599113,88 |
| 213 | 452800,62 | 599086,59 |
| 214 | 452791,17 | 599073,67 |
| 215 | 452786,43 | 599062,03 |

| koryto rzeki Wisły | | |
|--------------------|-----------|-----------|
| Nr | PI-1992 | |
| | X | Y |
| 216 | 452785,71 | 599052,75 |
| 217 | 452761,71 | 599027,29 |
| 218 | 452753,10 | 599032,45 |
| 219 | 452745,36 | 599037,11 |
| 220 | 452740,08 | 599042,40 |
| 221 | 452733,00 | 599042,58 |
| 222 | 452728,62 | 599037,84 |
| 223 | 452725,35 | 599028,19 |
| 224 | 452723,52 | 599018,55 |
| 225 | 452703,72 | 598991,63 |
| 226 | 452689,71 | 598974,52 |
| 227 | 452660,43 | 598947,43 |
| 228 | 452625,54 | 598913,60 |
| 229 | 452602,26 | 598890,50 |
| 230 | 452590,44 | 598876,30 |
| 231 | 452576,82 | 598856,12 |
| 232 | 452571,00 | 598851,91 |
| 233 | 452564,28 | 598850,48 |
| 234 | 452553,00 | 598853,39 |
| 235 | 452547,36 | 598852,11 |
| 236 | 452534,64 | 598841,91 |
| 237 | 452516,25 | 598827,38 |
| 238 | 452480,07 | 598801,17 |
| 239 | 452453,52 | 598783,90 |
| 240 | 452430,60 | 598766,80 |
| 241 | 452420,25 | 598756,80 |
| 242 | 452393,70 | 598727,16 |
| 243 | 452387,70 | 598720,41 |
| 244 | 452384,07 | 598711,68 |
| 245 | 452379,69 | 598696,59 |
| 246 | 452374,98 | 598685,85 |
| 247 | 452370,24 | 598679,48 |
| 248 | 452364,06 | 598674,02 |
| 249 | 452356,05 | 598667,85 |
| 250 | 452349,33 | 598664,20 |
| 251 | 452342,79 | 598663,47 |
| 252 | 452335,71 | 598664,76 |
| 253 | 452329,32 | 598663,29 |
| 254 | 452309,16 | 598648,20 |
| 255 | 452282,79 | 598625,10 |
| 256 | 452275,17 | 598616,53 |
| 257 | 452270,07 | 598606,17 |
| 258 | 452265,51 | 598594,53 |

| koryto rzeki Wisły | | |
|--------------------|-----------|-----------|
| Nr | PI-1992 | |
| | X | Y |
| 259 | 452259,69 | 598587,45 |
| 260 | 452253,33 | 598583,07 |
| 261 | 452242,80 | 598581,79 |
| 262 | 452236,62 | 598578,89 |
| 263 | 452230,98 | 598572,70 |
| 264 | 452227,71 | 598566,89 |
| 265 | 452219,88 | 598561,78 |
| 266 | 452212,05 | 598554,51 |
| 267 | 452206,05 | 598546,88 |
| 268 | 452199,15 | 598533,96 |
| 269 | 452186,79 | 598511,58 |
| 270 | 452180,61 | 598502,49 |
| 271 | 452170,44 | 598493,94 |
| 272 | 452163,69 | 598490,29 |
| 273 | 452156,07 | 598489,57 |
| 274 | 452149,53 | 598487,76 |
| 275 | 452136,24 | 598478,84 |
| 276 | 452094,81 | 598440,81 |
| 277 | 452085,72 | 598430,27 |
| 278 | 452079,00 | 598426,64 |
| 279 | 452074,44 | 598421,89 |
| 280 | 452067,18 | 598410,09 |
| 281 | 452056,98 | 598395,16 |
| 282 | 452050,62 | 598390,26 |
| 283 | 452044,26 | 598389,35 |
| 284 | 452039,55 | 598388,25 |
| 285 | 452025,36 | 598377,55 |
| 286 | 452016,81 | 598371,33 |
| 287 | 451998,45 | 598350,78 |
| 288 | 451990,62 | 598345,14 |
| 289 | 451983,18 | 598342,41 |
| 290 | 451977,90 | 598340,24 |
| 291 | 451969,53 | 598332,94 |
| 292 | 451954,26 | 598313,13 |
| 293 | 451944,63 | 598298,02 |
| 294 | 451940,43 | 598287,66 |
| 295 | 451938,63 | 598277,29 |
| 296 | 451933,71 | 598273,65 |
| 297 | 451928,43 | 598274,75 |
| 298 | 451925,52 | 598279,47 |
| 299 | 451920,06 | 598282,74 |
| 300 | 451914,81 | 598282,01 |
| 301 | 451910,43 | 598277,46 |

| koryto rzeki Wisły | | |
|--------------------|-----------|-----------|
| Nr | PI-1992 | |
| | X | Y |
| 302 | 451906,44 | 598269,82 |
| 303 | 451894,80 | 598261,10 |
| 304 | 451884,81 | 598252,54 |
| 305 | 451872,09 | 598239,26 |
| 306 | 451843,35 | 598200,52 |
| 307 | 451831,71 | 598185,78 |
| 308 | 451824,09 | 598180,52 |
| 309 | 451810,26 | 598179,23 |
| 310 | 451800,27 | 598175,24 |
| 311 | 451787,82 | 598165,41 |
| 312 | 451782,27 | 598161,04 |
| 313 | 451774,44 | 598157,05 |
| 314 | 451758,81 | 598158,50 |
| 315 | 451757,37 | 598143,94 |
| 316 | 451754,28 | 598134,67 |
| 317 | 451738,26 | 598113,39 |
| 318 | 451724,28 | 598101,02 |
| 319 | 451715,31 | 598088,64 |
| 320 | 451710,75 | 598084,59 |
| 321 | 451701,84 | 598080,28 |
| 322 | 451693,59 | 598077,99 |
| 323 | 451687,38 | 598078,13 |
| 324 | 451682,55 | 598075,83 |
| 325 | 451675,92 | 598070,29 |
| 326 | 451634,64 | 598033,64 |
| 327 | 451623,90 | 598025,00 |
| 328 | 451614,75 | 598019,13 |
| 329 | 451607,10 | 598014,55 |
| 330 | 451591,29 | 597998,09 |
| 331 | 451585,11 | 597990,43 |
| 332 | 451581,69 | 597987,00 |
| 333 | 451575,66 | 597986,02 |
| 334 | 451568,31 | 597983,73 |
| 335 | 451561,65 | 597979,29 |
| 336 | 451552,98 | 597968,89 |
| 337 | 451538,01 | 597953,58 |
| 338 | 451525,95 | 597943,95 |
| 339 | 451521,87 | 597937,11 |
| 340 | 451514,19 | 597918,86 |
| 341 | 451508,97 | 597909,23 |
| 342 | 451493,82 | 597892,77 |
| 343 | 451485,51 | 597887,22 |
| 344 | 451477,38 | 597883,95 |

| koryto rzeki Wisły | | |
|--------------------|-----------|-----------|
| Nr | PI-1992 | |
| | X | Y |
| 345 | 451467,27 | 597883,30 |
| 346 | 451463,01 | 597881,17 |
| 347 | 451451,79 | 597866,34 |
| 348 | 451443,30 | 597854,44 |
| 349 | 451420,20 | 597833,17 |
| 350 | 451419,96 | 597832,89 |
| 351 | 451369,02 | 597834,54 |
| 352 | 451112,01 | 597940,69 |
| 353 | 451113,03 | 597969,04 |
| 354 | 451125,03 | 598007,36 |
| 355 | 450999,69 | 598085,99 |
| 356 | 451022,43 | 598102,93 |
| 357 | 451048,38 | 598122,28 |
| 358 | 451192,92 | 598230,18 |
| 359 | 451404,27 | 598397,02 |
| 360 | 451740,09 | 598687,29 |
| 361 | 451881,69 | 598823,46 |
| 362 | 452145,06 | 599086,10 |
| 363 | 452831,85 | 599153,97 |
| 364 | 452952,93 | 599272,65 |
| 365 | 452957,37 | 599276,94 |
| 366 | 453067,83 | 599584,27 |
| 367 | 453019,35 | 599817,59 |
| 368 | 453368,49 | 600075,81 |
| 369 | 453800,61 | 600583,68 |
| 370 | 453924,57 | 600797,19 |
| 371 | 454027,38 | 600947,84 |
| 372 | 454053,81 | 600986,56 |
| 373 | 454121,73 | 601090,64 |
| 374 | 454159,74 | 601163,56 |
| 375 | 454217,67 | 601662,89 |
| 376 | 454546,83 | 602207,63 |
| 377 | 454592,43 | 602300,63 |
| 378 | 454637,97 | 602589,02 |
| 379 | 454693,47 | 602930,63 |
| 380 | 454778,43 | 603087,18 |
| 381 | 454795,11 | 603270,24 |
| 382 | 454817,67 | 603401,82 |
| 383 | 455033,91 | 603813,35 |
| 384 | 455108,49 | 603988,64 |
| 385 | 455145,12 | 604084,14 |
| 386 | 455157,87 | 604195,17 |
| 387 | 455165,34 | 604443,07 |

| koryto rzeki Wisły | | |
|--------------------|-----------|-----------|
| Nr | PI-1992 | |
| | X | Y |
| 388 | 455175,03 | 604542,94 |
| 389 | 455199,15 | 604816,38 |
| 390 | 455283,00 | 605238,74 |
| 391 | 455338,65 | 605981,00 |
| 392 | 455609,73 | 606448,69 |
| 393 | 455972,76 | 606697,95 |
| 394 | 456190,08 | 607137,23 |
| 395 | 456196,62 | 607146,51 |
| 396 | 456254,52 | 607257,04 |
| 397 | 456368,10 | 607453,39 |
| 398 | 456663,99 | 607785,55 |
| 399 | 456845,91 | 607993,34 |
| 400 | 456920,61 | 608077,18 |
| 401 | 456990,81 | 608149,56 |
| 402 | 457039,08 | 608250,02 |
| 403 | 457111,56 | 608422,90 |
| 404 | 457178,70 | 608503,47 |
| 405 | 457199,82 | 608594,77 |
| 406 | 457244,70 | 608584,30 |
| 407 | 457592,13 | 608986,05 |
| 408 | 457967,16 | 609407,13 |
| 409 | 457968,48 | 609414,33 |
| 410 | 457971,18 | 609428,77 |
| 411 | 457988,37 | 609487,06 |
| 412 | 458363,67 | 609724,69 |
| 413 | 458448,51 | 609841,47 |
| 414 | 458527,59 | 609950,36 |
| 415 | 458903,10 | 610284,79 |
| 416 | 459214,11 | 610485,16 |
| 417 | 459339,72 | 610618,57 |
| 418 | 459790,41 | 610733,76 |
| 419 | 460486,65 | 610883,00 |
| 420 | 460650,57 | 610955,46 |
| 421 | 460858,56 | 611080,95 |
| 422 | 461072,79 | 611245,47 |
| 423 | 461228,34 | 611290,37 |
| 424 | 460988,46 | 611479,10 |
| 425 | 461015,91 | 611485,10 |
| 426 | 461038,20 | 611489,73 |
| 427 | 461054,22 | 611491,52 |
| 428 | 461069,73 | 611493,12 |
| 429 | 461082,54 | 611493,59 |
| 430 | 461088,87 | 611492,99 |

| koryto rzeki Wisły | | |
|--------------------|-----------|-----------|
| Nr | PI-1992 | |
| | X | Y |
| 431 | 461091,57 | 611493,23 |
| 432 | 461094,39 | 611495,64 |
| 433 | 461099,16 | 611500,62 |
| 434 | 461106,12 | 611505,09 |
| 435 | 461114,31 | 611509,98 |
| 436 | 461122,89 | 611513,22 |
| 437 | 461130,81 | 611515,20 |
| 438 | 461138,01 | 611516,27 |
| 439 | 461148,48 | 611516,29 |
| 440 | 461155,11 | 611517,70 |
| 441 | 461160,66 | 611520,18 |
| 442 | 461169,99 | 611522,73 |
| 443 | 461190,51 | 611525,88 |
| 444 | 461198,79 | 611526,78 |
| 445 | 461204,37 | 611526,90 |
| 446 | 461210,64 | 611526,63 |
| 447 | 461214,84 | 611527,41 |
| 448 | 461215,50 | 611530,22 |
| 449 | 461215,08 | 611532,38 |
| 450 | 461193,00 | 611560,41 |
| 451 | 461160,66 | 611596,01 |
| 452 | 461157,51 | 611598,64 |
| 453 | 461152,80 | 611599,98 |
| 454 | 461149,92 | 611600,10 |
| 455 | 461147,82 | 611600,32 |
| 456 | 461095,86 | 611690,27 |
| 457 | 461157,03 | 611726,75 |
| 458 | 461208,78 | 611630,36 |
| 459 | 461222,22 | 611579,51 |
| 460 | 461232,00 | 611559,50 |
| 461 | 461234,25 | 611554,92 |
| 462 | 461252,34 | 611536,98 |
| 463 | 461264,91 | 611528,55 |
| 464 | 461270,82 | 611528,55 |
| 465 | 461308,74 | 611551,90 |
| 466 | 461321,19 | 611559,57 |
| 467 | 461322,51 | 611561,91 |
| 468 | 461319,45 | 611567,84 |
| 469 | 461320,95 | 611569,93 |
| 470 | 461324,49 | 611574,82 |
| 471 | 461338,11 | 611570,24 |
| 472 | 461344,44 | 611573,63 |
| 473 | 461388,42 | 611597,27 |

| koryto rzeki Wisły | | |
|--------------------|-----------|-----------|
| Nr | PI-1992 | |
| | X | Y |
| 474 | 461446,77 | 611629,98 |
| 475 | 461449,05 | 611632,74 |
| 476 | 461449,83 | 611638,17 |
| 477 | 461449,95 | 611641,23 |
| 478 | 461453,13 | 611644,74 |
| 479 | 461455,80 | 611645,52 |
| 480 | 461457,45 | 611644,66 |
| 481 | 461458,23 | 611642,87 |
| 482 | 461458,77 | 611642,34 |
| 483 | 461468,55 | 611649,59 |
| 484 | 461469,57 | 611652,50 |
| 485 | 461472,72 | 611656,73 |
| 486 | 461473,71 | 611660,52 |
| 487 | 461474,37 | 611663,97 |
| 488 | 461500,83 | 611679,82 |
| 489 | 461506,23 | 611687,67 |
| 490 | 461516,34 | 611697,79 |
| 491 | 461536,77 | 611706,33 |
| 492 | 461547,69 | 611715,66 |
| 493 | 461551,86 | 611718,43 |
| 494 | 461564,94 | 611718,82 |
| 495 | 461577,45 | 611721,21 |
| 496 | 461580,39 | 611723,20 |
| 497 | 461590,74 | 611739,66 |
| 498 | 461595,51 | 611744,44 |
| 499 | 461612,76 | 611750,99 |
| 500 | 461618,49 | 611752,13 |
| 501 | 461629,23 | 611748,39 |
| 502 | 461677,95 | 611782,29 |
| 503 | 461684,07 | 611792,17 |
| 504 | 461685,96 | 611796,72 |
| 505 | 461688,96 | 611798,97 |
| 506 | 461695,05 | 611802,15 |
| 507 | 461704,77 | 611811,03 |
| 508 | 461712,09 | 611815,52 |
| 509 | 461716,68 | 611820,66 |
| 510 | 461716,77 | 611821,11 |
| 511 | 461718,15 | 611826,84 |
| 512 | 461718,90 | 611834,27 |
| 513 | 461720,64 | 611837,37 |
| 514 | 461724,54 | 611840,34 |
| 515 | 461729,97 | 611840,64 |
| 516 | 461735,97 | 611841,98 |

| koryto rzeki Wisły | | |
|--------------------|-----------|-----------|
| Nr | PI-1992 | |
| | X | Y |
| 517 | 461745,84 | 611847,86 |
| 518 | 461753,31 | 611853,99 |
| 519 | 461759,43 | 611860,74 |
| 520 | 461775,15 | 611871,03 |
| 521 | 461785,41 | 611881,59 |
| 522 | 461811,36 | 611902,20 |
| 523 | 461819,01 | 611906,92 |
| 524 | 461834,58 | 611918,10 |
| 525 | 461842,02 | 611927,56 |
| 526 | 461852,67 | 611935,26 |
| 527 | 461861,31 | 611941,47 |
| 528 | 461866,92 | 611946,43 |
| 529 | 461873,25 | 611949,11 |
| 530 | 461883,63 | 611949,60 |
| 531 | 461888,25 | 611952,40 |
| 532 | 461893,50 | 611958,75 |
| 533 | 461924,13 | 611982,27 |
| 534 | 461936,10 | 611988,98 |
| 535 | 461941,35 | 611994,60 |
| 536 | 461966,97 | 612008,27 |
| 537 | 461974,41 | 612011,68 |
| 538 | 461983,83 | 612013,22 |
| 539 | 462000,54 | 612027,26 |
| 540 | 462016,62 | 612035,79 |
| 541 | 462022,74 | 612041,04 |
| 542 | 462032,73 | 612056,67 |
| 543 | 462048,24 | 612072,48 |
| 544 | 462064,98 | 612086,89 |
| 545 | 462073,38 | 612098,12 |
| 546 | 462095,22 | 612110,64 |
| 547 | 462108,78 | 612115,77 |
| 548 | 462119,88 | 612119,94 |
| 549 | 462119,64 | 612127,61 |
| 550 | 462123,54 | 612131,52 |
| 551 | 462137,58 | 612137,55 |
| 552 | 462159,18 | 612146,48 |
| 553 | 462166,98 | 612147,45 |
| 554 | 462180,42 | 612159,48 |
| 555 | 462183,96 | 612171,55 |
| 556 | 462186,63 | 612177,06 |
| 557 | 462193,47 | 612181,15 |
| 558 | 462209,34 | 612195,55 |
| 559 | 462216,18 | 612196,05 |

| koryto rzeki Wisły | | |
|--------------------|-----------|-----------|
| Nr | PI-1992 | |
| | X | Y |
| 560 | 462231,54 | 612209,60 |
| 561 | 462238,50 | 612217,65 |
| 562 | 462238,50 | 612224,56 |
| 563 | 462241,80 | 612228,77 |
| 564 | 462260,25 | 612238,17 |
| 565 | 462269,76 | 612247,81 |
| 566 | 462272,70 | 612255,14 |
| 567 | 462278,91 | 612257,70 |
| 568 | 462285,03 | 612258,50 |
| 569 | 462301,23 | 612271,68 |
| 570 | 462319,56 | 612293,05 |
| 571 | 462326,49 | 612303,74 |
| 572 | 462353,58 | 612331,34 |
| 573 | 462370,29 | 612346,29 |
| 574 | 462377,13 | 612349,71 |
| 575 | 462399,78 | 612363,48 |
| 576 | 462409,95 | 612369,74 |
| 577 | 462417,90 | 612373,15 |
| 578 | 462441,45 | 612391,64 |
| 579 | 462470,25 | 612424,13 |
| 580 | 462499,02 | 612440,25 |
| 581 | 462502,68 | 612444,39 |
| 582 | 462504,15 | 612451,47 |
| 583 | 462519,30 | 612466,49 |
| 584 | 462539,79 | 612475,27 |
| 585 | 462550,05 | 612485,53 |
| 586 | 462557,13 | 612499,95 |
| 587 | 462578,10 | 612521,19 |
| 588 | 462587,97 | 612524,64 |
| 589 | 462600,42 | 612536,85 |
| 590 | 462609,45 | 612543,55 |
| 591 | 462618,60 | 612546,86 |
| 592 | 462622,86 | 612551,01 |
| 593 | 462624,57 | 612556,50 |
| 594 | 462631,53 | 612565,42 |
| 595 | 462634,92 | 612570,87 |
| 596 | 462639,33 | 612578,29 |
| 597 | 462654,72 | 612590,75 |
| 598 | 462706,44 | 612624,19 |
| 599 | 462723,03 | 612642,99 |
| 600 | 462738,57 | 612658,78 |
| 601 | 462741,09 | 612665,44 |
| 602 | 462741,57 | 612673,74 |

| koryto rzeki Wisły | | |
|--------------------|-----------|-----------|
| Nr | PI-1992 | |
| | X | Y |
| 603 | 462744,51 | 612677,67 |
| 604 | 462774,18 | 612696,52 |
| 605 | 462774,51 | 612696,99 |
| 606 | 462781,11 | 612697,03 |
| 607 | 462790,29 | 612700,73 |
| 608 | 462799,05 | 612704,13 |
| 609 | 462899,07 | 612529,45 |
| 610 | 463248,87 | 612677,53 |
| 611 | 463438,38 | 612755,77 |
| 612 | 463511,91 | 612854,02 |
| 613 | 463592,85 | 612987,57 |
| 614 | 463717,62 | 613239,09 |
| 615 | 464059,74 | 613813,57 |
| 616 | 464119,68 | 613931,44 |
| 617 | 464712,42 | 614707,01 |
| 618 | 464792,55 | 614830,76 |
| 619 | 464922,09 | 614996,99 |
| 620 | 465095,97 | 615147,26 |
| 621 | 465212,61 | 615331,18 |
| 622 | 465281,19 | 615487,73 |
| 623 | 465207,27 | 616034,43 |
| 624 | 465362,40 | 616232,27 |
| 625 | 465397,44 | 616310,20 |
| 626 | 465373,05 | 616414,81 |
| 627 | 466060,29 | 616821,16 |
| 628 | 466379,28 | 616917,38 |
| 629 | 466551,72 | 616926,27 |
| 630 | 466647,63 | 616931,22 |
| 631 | 467086,77 | 616894,27 |
| 632 | 467786,64 | 616735,25 |
| 633 | 468381,18 | 616871,80 |
| 634 | 468745,23 | 616811,72 |
| 635 | 468983,58 | 616807,93 |
| 636 | 469049,64 | 616806,89 |
| 637 | 469731,60 | 616893,33 |
| 638 | 470189,49 | 617216,19 |
| 639 | 470385,33 | 617354,27 |
| 640 | 470622,06 | 617424,35 |
| 641 | 470843,40 | 617486,56 |
| 642 | 471229,98 | 617933,76 |
| 643 | 471500,82 | 618089,85 |
| 644 | 472169,70 | 618176,01 |
| 645 | 472344,27 | 618210,81 |

| koryto rzeki Wisły | | |
|--------------------|-----------|-----------|
| Nr | PI-1992 | |
| | X | Y |
| 646 | 472477,23 | 618216,93 |
| 647 | 472575,54 | 618232,88 |
| 648 | 472923,90 | 618221,29 |
| 649 | 473254,59 | 618410,39 |
| 650 | 473566,05 | 618388,80 |
| 651 | 473762,94 | 618498,40 |
| 652 | 474055,32 | 618550,56 |
| 653 | 474354,21 | 618541,73 |
| 654 | 474516,54 | 618513,99 |
| 655 | 474910,11 | 618411,36 |
| 656 | 474912,51 | 618410,73 |
| 657 | 474914,91 | 618410,02 |
| 658 | 475073,64 | 618363,42 |
| 659 | 475078,44 | 618362,02 |
| 660 | 475115,91 | 618351,02 |
| 661 | 475166,49 | 618325,32 |
| 662 | 475181,52 | 618103,64 |
| 663 | 475590,45 | 618028,38 |
| 664 | 475930,62 | 617933,39 |
| 665 | 475999,05 | 617950,78 |
| 666 | 475966,32 | 618212,89 |
| 667 | 475962,42 | 618244,13 |
| 668 | 475961,79 | 618249,11 |
| 669 | 475975,98 | 618245,53 |
| 670 | 476019,33 | 618243,62 |
| 671 | 476047,11 | 618248,61 |
| 672 | 476073,39 | 618254,40 |
| 673 | 476095,17 | 618253,37 |
| 674 | 476142,09 | 618252,24 |
| 675 | 476209,95 | 618254,55 |
| 676 | 476251,08 | 618255,15 |
| 677 | 476261,13 | 618258,04 |
| 678 | 476265,39 | 618264,35 |
| 679 | 476272,86 | 618269,95 |
| 680 | 476280,72 | 618272,00 |
| 681 | 476296,98 | 618268,85 |
| 682 | 476304,30 | 618266,80 |
| 683 | 476321,49 | 618266,80 |
| 684 | 476355,54 | 618273,45 |
| 685 | 476419,32 | 618281,53 |
| 686 | 476432,85 | 618283,83 |
| 687 | 476473,14 | 618280,81 |
| 688 | 476482,44 | 618280,64 |

| koryto rzeki Wisły | | |
|--------------------|-----------|-----------|
| Nr | PI-1992 | |
| | X | Y |
| 689 | 476487,39 | 618283,61 |
| 690 | 476490,45 | 618291,02 |
| 691 | 476495,46 | 618292,97 |
| 692 | 476504,37 | 618292,25 |
| 693 | 476522,52 | 618291,57 |
| 694 | 476532,18 | 618292,27 |
| 695 | 476555,34 | 618297,66 |
| 696 | 476572,65 | 618302,72 |
| 697 | 476592,18 | 618306,16 |
| 698 | 476606,64 | 618308,67 |
| 699 | 476627,19 | 618309,64 |
| 700 | 476647,08 | 618310,44 |
| 701 | 476665,59 | 618312,11 |
| 702 | 476702,94 | 618316,32 |
| 703 | 476716,77 | 618317,55 |
| 704 | 476722,65 | 618321,14 |
| 705 | 476726,31 | 618327,77 |
| 706 | 476730,90 | 618332,28 |
| 707 | 476743,02 | 618337,53 |
| 708 | 476756,07 | 618338,20 |
| 709 | 476781,12 | 618338,40 |
| 710 | 476811,06 | 618342,62 |
| 711 | 476838,96 | 618347,43 |
| 712 | 476853,39 | 618350,70 |
| 713 | 476862,87 | 618355,32 |
| 714 | 476869,05 | 618359,55 |
| 715 | 476879,76 | 618362,63 |
| 716 | 476895,81 | 618364,27 |
| 717 | 476918,34 | 618374,63 |
| 718 | 476929,98 | 618379,34 |
| 719 | 476945,37 | 618383,77 |
| 720 | 476957,94 | 618392,31 |
| 721 | 476975,01 | 618399,86 |
| 722 | 476985,69 | 618411,42 |
| 723 | 476991,87 | 618417,23 |
| 724 | 477000,78 | 618424,15 |
| 725 | 477009,63 | 618427,47 |
| 726 | 477022,44 | 618431,52 |
| 727 | 477037,26 | 618441,31 |
| 728 | 477070,80 | 618463,44 |
| 729 | 477112,44 | 618483,62 |
| 730 | 477173,16 | 618515,19 |
| 731 | 477192,99 | 618530,58 |

| koryto rzeki Wisły | | |
|--------------------|-----------|-----------|
| Nr | PI-1992 | |
| | X | Y |
| 732 | 477201,00 | 618541,15 |
| 733 | 477228,39 | 618559,69 |
| 734 | 477272,61 | 618592,80 |
| 735 | 477328,02 | 618635,79 |
| 736 | 477376,65 | 618685,39 |
| 737 | 477432,42 | 618727,86 |
| 738 | 477495,27 | 618784,52 |
| 739 | 477496,26 | 618784,88 |
| 740 | 477511,50 | 618790,26 |
| 741 | 477563,52 | 618812,75 |
| 742 | 477554,34 | 618832,85 |
| 743 | 477674,79 | 618864,84 |
| 744 | 477704,10 | 618878,85 |
| 745 | 477831,72 | 618948,67 |
| 746 | 477914,79 | 618622,34 |
| 747 | 477888,51 | 618602,88 |
| 748 | 477842,19 | 618561,02 |
| 749 | 477786,09 | 618508,77 |
| 750 | 477764,13 | 618481,56 |
| 751 | 477742,23 | 618462,07 |
| 752 | 477733,41 | 618457,02 |
| 753 | 477725,37 | 618451,53 |
| 754 | 477711,66 | 618436,14 |
| 755 | 477696,18 | 618411,62 |
| 756 | 477683,76 | 618406,69 |
| 757 | 477653,88 | 618363,90 |
| 758 | 477645,03 | 618355,74 |
| 759 | 477633,87 | 618354,57 |
| 760 | 477627,48 | 618354,03 |
| 761 | 477616,86 | 618343,23 |
| 762 | 477553,80 | 618278,99 |
| 763 | 477549,18 | 618263,00 |
| 764 | 477537,45 | 618251,41 |
| 765 | 477527,40 | 618249,54 |
| 766 | 477506,04 | 618251,32 |
| 767 | 477470,04 | 618230,31 |
| 768 | 477435,99 | 618204,98 |
| 769 | 477428,91 | 618194,68 |
| 770 | 477428,73 | 618162,18 |
| 771 | 477418,53 | 618153,84 |
| 772 | 477402,69 | 618156,91 |
| 773 | 477384,66 | 618164,39 |
| 774 | 477378,21 | 618162,91 |

| koryto rzeki Wisły | | |
|--------------------|-----------|-----------|
| Nr | PI-1992 | |
| | X | Y |
| 775 | 477321,21 | 618114,52 |
| 776 | 477290,16 | 618107,56 |
| 777 | 477285,30 | 618103,90 |
| 778 | 477273,54 | 618087,91 |
| 779 | 477257,55 | 618069,15 |
| 780 | 477229,32 | 618049,78 |
| 781 | 477210,24 | 618050,99 |
| 782 | 477196,89 | 618049,10 |
| 783 | 477179,58 | 618039,60 |
| 784 | 477159,15 | 618023,43 |
| 785 | 477138,21 | 618002,84 |
| 786 | 477125,16 | 618001,05 |
| 787 | 477110,19 | 618001,56 |
| 788 | 477102,69 | 618003,60 |
| 789 | 477089,76 | 617993,89 |
| 790 | 477064,29 | 617975,61 |
| 791 | 477049,26 | 617970,04 |
| 792 | 477041,04 | 617968,03 |
| 793 | 477024,51 | 617963,37 |
| 794 | 477010,47 | 617960,87 |
| 795 | 476996,67 | 617953,02 |
| 796 | 476977,92 | 617934,75 |
| 797 | 476946,36 | 617911,62 |
| 798 | 476936,13 | 617910,94 |
| 799 | 476925,00 | 617917,71 |
| 800 | 476915,28 | 617916,81 |
| 801 | 476880,36 | 617888,58 |
| 802 | 476857,65 | 617879,97 |
| 803 | 476847,21 | 617879,67 |
| 804 | 476819,67 | 617890,03 |
| 805 | 476811,51 | 617889,86 |
| 806 | 476797,98 | 617883,99 |
| 807 | 476773,44 | 617868,47 |
| 808 | 476764,92 | 617863,66 |
| 809 | 476754,48 | 617862,98 |
| 810 | 476744,76 | 617867,89 |
| 811 | 476733,60 | 617884,13 |
| 812 | 476728,98 | 617885,32 |
| 813 | 476694,09 | 617865,74 |
| 814 | 476688,81 | 617859,94 |
| 815 | 476684,16 | 617853,01 |
| 816 | 476677,74 | 617846,92 |
| 817 | 476669,71 | 617846,47 |

| koryto rzeki Wisły | | |
|--------------------|-----------|-----------|
| Nr | PI-1992 | |
| | X | Y |
| 818 | 476660,36 | 617854,20 |
| 819 | 476655,09 | 617864,05 |
| 820 | 476639,37 | 617863,11 |
| 821 | 476620,35 | 617851,90 |
| 822 | 476619,54 | 617843,77 |
| 823 | 476602,75 | 617838,84 |
| 824 | 476581,16 | 617830,01 |
| 825 | 476570,82 | 617830,52 |
| 826 | 476558,25 | 617843,09 |
| 827 | 476553,51 | 617844,94 |
| 828 | 476539,71 | 617841,21 |
| 829 | 476500,56 | 617819,79 |
| 830 | 476479,29 | 617813,84 |
| 831 | 476469,87 | 617808,78 |
| 832 | 476462,40 | 617807,41 |
| 833 | 476456,85 | 617814,11 |
| 834 | 476448,45 | 617820,57 |
| 835 | 476440,74 | 617822,75 |
| 836 | 476432,07 | 617822,91 |
| 837 | 476418,06 | 617816,65 |
| 838 | 476387,13 | 617809,98 |
| 839 | 476350,68 | 617806,02 |
| 840 | 476340,81 | 617802,52 |
| 841 | 476314,83 | 617791,06 |
| 842 | 476286,66 | 617790,47 |
| 843 | 476273,55 | 617796,75 |
| 844 | 476259,93 | 617804,60 |
| 845 | 476225,94 | 617804,87 |
| 846 | 476168,13 | 617800,02 |
| 847 | 476135,01 | 617795,32 |
| 848 | 476113,68 | 617803,89 |
| 849 | 476097,81 | 617811,24 |
| 850 | 476043,24 | 617820,52 |
| 851 | 476021,43 | 617820,87 |
| 852 | 476000,91 | 617816,87 |
| 853 | 475979,10 | 617816,68 |
| 854 | 475956,30 | 617821,13 |
| 855 | 475927,68 | 617814,43 |
| 856 | 475903,32 | 617800,17 |
| 857 | 475879,47 | 617790,63 |
| 858 | 475852,50 | 617789,36 |
| 859 | 475798,35 | 617813,64 |
| 860 | 475785,57 | 617820,84 |

| koryto rzeki Wisły | | |
|--------------------|-----------|-----------|
| Nr | PI-1992 | |
| | X | Y |
| 861 | 475763,64 | 617832,30 |
| 862 | 475748,07 | 617836,38 |
| 863 | 475724,67 | 617838,60 |
| 864 | 475712,28 | 617840,41 |
| 865 | 475695,27 | 617837,46 |
| 866 | 475659,48 | 617845,27 |
| 867 | 475640,13 | 617849,17 |
| 868 | 475611,90 | 617843,99 |
| 869 | 475558,56 | 617836,41 |
| 870 | 475530,24 | 617838,12 |
| 871 | 475516,38 | 617847,89 |
| 872 | 475504,17 | 617854,71 |
| 873 | 475464,93 | 617860,08 |
| 874 | 475389,63 | 617863,38 |
| 875 | 475366,38 | 617878,44 |
| 876 | 475360,38 | 617880,75 |
| 877 | 475335,09 | 617882,68 |
| 878 | 475297,68 | 617890,93 |
| 879 | 475251,48 | 617903,27 |
| 880 | 475233,99 | 617902,92 |
| 881 | 475221,39 | 617902,92 |
| 882 | 475204,56 | 617897,31 |
| 883 | 475194,84 | 617894,41 |
| 884 | 475192,29 | 617889,48 |
| 885 | 475184,61 | 617873,75 |
| 886 | 475169,20 | 617866,36 |
| 887 | 475151,55 | 617866,78 |
| 888 | 475145,52 | 617870,00 |
| 889 | 475141,08 | 617873,82 |
| 890 | 475139,64 | 617883,24 |
| 891 | 475137,94 | 617894,44 |
| 892 | 475149,33 | 617907,26 |
| 893 | 475158,18 | 617915,43 |
| 894 | 475156,95 | 617924,14 |
| 895 | 475147,71 | 617926,57 |
| 896 | 475123,38 | 617923,15 |
| 897 | 475095,18 | 617926,14 |
| 898 | 475090,65 | 617926,61 |
| 899 | 475023,24 | 617942,82 |
| 900 | 474987,48 | 617956,98 |
| 901 | 474961,68 | 617967,18 |
| 902 | 474935,10 | 617979,40 |
| 903 | 474896,79 | 617987,56 |

| koryto rzeki Wisły | | |
|--------------------|-----------|-----------|
| Nr | PI-1992 | |
| | X | Y |
| 904 | 474859,50 | 617995,74 |
| 905 | 474841,50 | 618002,02 |
| 906 | 474830,52 | 618010,59 |
| 907 | 474808,26 | 618005,24 |
| 908 | 474795,42 | 618007,01 |
| 909 | 474787,50 | 618011,04 |
| 910 | 474784,29 | 618012,69 |
| 911 | 474773,46 | 618023,97 |
| 912 | 474761,40 | 618026,56 |
| 913 | 474698,58 | 618040,38 |
| 914 | 474651,51 | 618055,02 |
| 915 | 474621,66 | 618061,93 |
| 916 | 474587,76 | 618064,88 |
| 917 | 474567,48 | 618062,44 |
| 918 | 474548,58 | 618055,06 |
| 919 | 474541,05 | 618055,44 |
| 920 | 474533,61 | 618059,73 |
| 921 | 474521,52 | 618070,06 |
| 922 | 474511,68 | 618076,47 |
| 923 | 474496,89 | 618082,69 |
| 924 | 474483,75 | 618086,34 |
| 925 | 474463,02 | 618088,17 |
| 926 | 474440,88 | 618088,17 |
| 927 | 474419,34 | 618082,27 |
| 928 | 474408,57 | 618079,44 |
| 929 | 474398,82 | 618082,88 |
| 930 | 474384,00 | 618093,66 |
| 931 | 474376,50 | 618097,11 |
| 932 | 474364,08 | 618097,92 |
| 933 | 474341,34 | 618097,11 |
| 934 | 474320,25 | 618091,69 |
| 935 | 474293,43 | 618087,26 |
| 936 | 474275,46 | 618085,32 |
| 937 | 474263,34 | 618086,14 |
| 938 | 474249,33 | 618093,48 |
| 939 | 474232,14 | 618105,45 |
| 940 | 474207,48 | 618114,18 |
| 941 | 474172,17 | 618119,19 |
| 942 | 474145,92 | 618117,48 |
| 943 | 474131,16 | 618123,50 |
| 944 | 474124,41 | 618125,14 |
| 945 | 474107,34 | 618128,99 |
| 946 | 474085,47 | 618131,53 |

| koryto rzeki Wisły | | |
|--------------------|-----------|-----------|
| Nr | PI-1992 | |
| | X | Y |
| 947 | 474066,63 | 618129,78 |
| 948 | 474048,90 | 618127,54 |
| 949 | 474040,74 | 618127,06 |
| 950 | 474008,55 | 618123,39 |
| 951 | 473989,08 | 618121,32 |
| 952 | 473984,46 | 618128,19 |
| 953 | 473981,46 | 618139,68 |
| 954 | 473972,49 | 618139,22 |
| 955 | 473961,45 | 618143,20 |
| 956 | 473942,16 | 618147,03 |
| 957 | 473915,64 | 618152,77 |
| 958 | 473901,27 | 618153,57 |
| 959 | 473883,09 | 618154,53 |
| 960 | 473874,75 | 618160,15 |
| 961 | 473857,14 | 618165,70 |
| 962 | 473844,39 | 618169,10 |
| 963 | 473829,12 | 618170,53 |
| 964 | 473817,90 | 618168,90 |
| 965 | 473810,10 | 618167,02 |
| 966 | 473793,75 | 618162,77 |
| 967 | 473782,62 | 618163,69 |
| 968 | 473775,90 | 618166,64 |
| 969 | 473771,25 | 618170,32 |
| 970 | 473766,63 | 618180,09 |
| 971 | 473745,03 | 618180,09 |
| 972 | 473730,75 | 618177,15 |
| 973 | 473715,18 | 618175,68 |
| 974 | 473702,37 | 618176,94 |
| 975 | 473688,99 | 618180,48 |
| 976 | 473681,82 | 618181,27 |
| 977 | 473671,74 | 618181,85 |
| 978 | 473664,06 | 618179,46 |
| 979 | 473648,70 | 618174,15 |
| 980 | 473620,59 | 618164,87 |
| 981 | 473608,41 | 618160,37 |
| 982 | 473593,02 | 618159,30 |
| 983 | 473581,89 | 618161,16 |
| 984 | 473573,16 | 618160,89 |
| 985 | 473564,49 | 618164,39 |
| 986 | 473557,86 | 618174,19 |
| 987 | 473540,01 | 618186,28 |
| 988 | 473530,65 | 618186,50 |
| 989 | 473504,85 | 618182,41 |

| koryto rzeki Wisły | | |
|--------------------|-----------|-----------|
| Nr | PI-1992 | |
| | X | Y |
| 990 | 473472,54 | 618188,51 |
| 991 | 473395,26 | 618192,75 |
| 992 | 473355,24 | 618203,63 |
| 993 | 473305,41 | 618207,26 |
| 994 | 473302,77 | 618207,45 |
| 995 | 473267,13 | 618209,97 |
| 996 | 473225,31 | 618211,83 |
| 997 | 473198,04 | 618214,65 |
| 998 | 473178,51 | 618221,56 |
| 999 | 473167,86 | 618226,37 |
| 1000 | 473157,78 | 618227,41 |
| 1001 | 473151,69 | 618227,32 |
| 1002 | 473145,12 | 618226,26 |
| 1003 | 473136,48 | 618224,07 |
| 1004 | 473133,78 | 618224,07 |
| 1005 | 473129,94 | 618225,40 |
| 1006 | 473117,85 | 618230,76 |
| 1007 | 473104,41 | 618233,07 |
| 1008 | 473088,18 | 618232,95 |
| 1009 | 473079,21 | 618229,29 |
| 1010 | 473072,64 | 618224,31 |
| 1011 | 473067,72 | 618218,79 |
| 1012 | 473059,68 | 618214,92 |
| 1013 | 473053,26 | 618214,93 |
| 1014 | 473041,56 | 618217,44 |
| 1015 | 473029,14 | 618222,12 |
| 1016 | 473018,94 | 618225,24 |
| 1017 | 473008,44 | 618223,74 |
| 1018 | 472997,70 | 618220,49 |
| 1019 | 472984,20 | 618212,97 |
| 1020 | 472965,45 | 618204,98 |
| 1021 | 472924,68 | 618192,21 |
| 1022 | 472879,32 | 618185,24 |
| 1023 | 472857,51 | 618182,17 |
| 1024 | 472822,83 | 618181,30 |
| 1025 | 472780,68 | 618184,97 |
| 1026 | 472749,45 | 618193,83 |
| 1027 | 472699,50 | 618191,20 |
| 1028 | 472618,62 | 618182,88 |
| 1029 | 472553,31 | 618175,54 |
| 1030 | 472525,41 | 618166,97 |
| 1031 | 472504,29 | 618151,54 |
| 1032 | 472484,94 | 618137,37 |

| koryto rzeki Wisły | | |
|--------------------|-----------|-----------|
| Nr | PI-1992 | |
| | X | Y |
| 1033 | 472464,39 | 618127,08 |
| 1034 | 472451,34 | 618126,62 |
| 1035 | 472442,85 | 618127,15 |
| 1036 | 472432,26 | 618129,36 |
| 1037 | 472426,62 | 618133,69 |
| 1038 | 472423,56 | 618136,14 |
| 1039 | 472414,59 | 618140,58 |
| 1040 | 472404,45 | 618141,77 |
| 1041 | 472390,77 | 618145,44 |
| 1042 | 472370,04 | 618144,35 |
| 1043 | 472350,66 | 618140,85 |
| 1044 | 472321,56 | 618131,29 |
| 1045 | 472303,11 | 618127,15 |
| 1046 | 472293,81 | 618125,55 |
| 1047 | 472254,96 | 618118,86 |
| 1048 | 472243,98 | 618112,64 |
| 1049 | 472235,19 | 618107,51 |
| 1050 | 472226,13 | 618100,39 |
| 1051 | 472215,36 | 618086,68 |
| 1052 | 472202,88 | 618076,17 |
| 1053 | 472190,31 | 618063,94 |
| 1054 | 472182,21 | 618059,02 |
| 1055 | 472169,88 | 618056,85 |
| 1056 | 472162,86 | 618057,54 |
| 1057 | 472155,93 | 618060,31 |
| 1058 | 472149,57 | 618064,80 |
| 1059 | 472144,62 | 618066,63 |
| 1060 | 472120,77 | 618068,00 |
| 1061 | 472110,57 | 618061,02 |
| 1062 | 472054,38 | 618042,19 |
| 1063 | 472013,58 | 618035,73 |
| 1064 | 472008,66 | 618036,60 |
| 1065 | 472001,31 | 618033,42 |
| 1066 | 471969,87 | 618023,12 |
| 1067 | 471950,97 | 618022,64 |
| 1068 | 471916,92 | 618010,97 |
| 1069 | 471909,54 | 618007,15 |
| 1070 | 471903,42 | 617999,88 |
| 1071 | 471899,25 | 617988,04 |
| 1072 | 471874,83 | 617983,30 |
| 1073 | 471865,41 | 617983,35 |
| 1074 | 471859,05 | 617986,85 |
| 1075 | 471845,40 | 617980,59 |

| koryto rzeki Wisły | | |
|--------------------|-----------|-----------|
| Nr | PI-1992 | |
| | X | Y |
| 1076 | 471824,82 | 617970,55 |
| 1077 | 471802,77 | 617955,54 |
| 1078 | 471771,84 | 617928,43 |
| 1079 | 471755,43 | 617917,80 |
| 1080 | 471743,28 | 617913,23 |
| 1081 | 471729,36 | 617910,70 |
| 1082 | 471715,35 | 617909,12 |
| 1083 | 471698,61 | 617903,99 |
| 1084 | 471680,49 | 617897,02 |
| 1085 | 471657,99 | 617883,40 |
| 1086 | 471629,64 | 617851,54 |
| 1087 | 471619,17 | 617847,90 |
| 1088 | 471606,42 | 617853,27 |
| 1089 | 471600,27 | 617856,77 |
| 1090 | 471589,95 | 617851,62 |
| 1091 | 471578,25 | 617844,19 |
| 1092 | 471562,41 | 617830,66 |
| 1093 | 471528,06 | 617806,88 |
| 1094 | 471476,76 | 617784,67 |
| 1095 | 471462,63 | 617778,69 |
| 1096 | 471451,14 | 617778,40 |
| 1097 | 471435,48 | 617777,37 |
| 1098 | 471418,56 | 617772,98 |
| 1099 | 471382,26 | 617755,42 |
| 1100 | 471354,18 | 617737,83 |
| 1101 | 471350,04 | 617732,92 |
| 1102 | 471346,62 | 617728,32 |
| 1103 | 471346,62 | 617723,46 |
| 1104 | 471343,71 | 617716,17 |
| 1105 | 471335,22 | 617709,62 |
| 1106 | 471316,08 | 617710,66 |
| 1107 | 471304,98 | 617712,55 |
| 1108 | 471272,91 | 617698,92 |
| 1109 | 471252,60 | 617686,73 |
| 1110 | 471230,76 | 617669,36 |
| 1111 | 471219,63 | 617658,57 |
| 1112 | 471203,97 | 617658,99 |
| 1113 | 471194,67 | 617657,64 |
| 1114 | 471192,27 | 617657,17 |
| 1115 | 471183,72 | 617652,54 |
| 1116 | 471173,43 | 617641,97 |
| 1117 | 471147,21 | 617626,05 |
| 1118 | 471131,34 | 617600,13 |

| koryto rzeki Wisły | | |
|--------------------|-----------|-----------|
| Nr | PI-1992 | |
| | X | Y |
| 1119 | 471118,56 | 617583,35 |
| 1120 | 471109,11 | 617576,16 |
| 1121 | 471097,11 | 617573,20 |
| 1122 | 471094,53 | 617571,75 |
| 1123 | 471074,13 | 617561,99 |
| 1124 | 471052,53 | 617545,39 |
| 1125 | 471040,53 | 617529,91 |
| 1126 | 471025,59 | 617520,06 |
| 1127 | 471013,74 | 617515,57 |
| 1128 | 470994,81 | 617518,56 |
| 1129 | 470984,01 | 617511,11 |
| 1130 | 470972,52 | 617503,95 |
| 1131 | 470953,56 | 617491,76 |
| 1132 | 470934,81 | 617480,97 |
| 1133 | 470931,03 | 617478,82 |
| 1134 | 470916,69 | 617474,12 |
| 1135 | 470905,62 | 617466,94 |
| 1136 | 470895,51 | 617456,67 |
| 1137 | 470888,37 | 617447,56 |
| 1138 | 470882,82 | 617441,53 |
| 1139 | 470874,51 | 617438,41 |
| 1140 | 470865,39 | 617437,61 |
| 1141 | 470861,34 | 617435,64 |
| 1142 | 470851,74 | 617424,75 |
| 1143 | 470824,86 | 617390,87 |
| 1144 | 470807,76 | 617374,39 |
| 1145 | 470801,91 | 617370,66 |
| 1146 | 470797,17 | 617370,00 |
| 1147 | 470792,97 | 617370,98 |
| 1148 | 470783,52 | 617374,06 |
| 1149 | 470779,83 | 617373,47 |
| 1150 | 470772,27 | 617368,85 |
| 1151 | 470755,20 | 617354,68 |
| 1152 | 470739,24 | 617344,42 |
| 1153 | 470727,99 | 617334,79 |
| 1154 | 470707,47 | 617315,27 |
| 1155 | 470691,69 | 617307,77 |
| 1156 | 470673,42 | 617303,29 |
| 1157 | 470667,27 | 617302,06 |
| 1158 | 470656,83 | 617299,11 |
| 1159 | 470643,99 | 617294,14 |
| 1160 | 470638,26 | 617288,01 |
| 1161 | 470632,44 | 617277,45 |

| koryto rzeki Wisły | | |
|--------------------|-----------|-----------|
| Nr | PI-1992 | |
| | X | Y |
| 1162 | 470629,02 | 617265,75 |
| 1163 | 470623,65 | 617251,89 |
| 1164 | 470619,57 | 617247,82 |
| 1165 | 470613,06 | 617248,14 |
| 1166 | 470607,69 | 617251,89 |
| 1167 | 470601,33 | 617259,06 |
| 1168 | 470598,24 | 617260,02 |
| 1169 | 470594,49 | 617258,07 |
| 1170 | 470587,35 | 617250,11 |
| 1171 | 470576,10 | 617233,81 |
| 1172 | 470564,55 | 617219,46 |
| 1173 | 470558,19 | 617213,61 |
| 1174 | 470553,48 | 617210,67 |
| 1175 | 470548,08 | 617209,03 |
| 1176 | 470543,04 | 617207,41 |
| 1177 | 470536,71 | 617209,37 |
| 1178 | 470529,54 | 617209,37 |
| 1179 | 470521,41 | 617205,96 |
| 1180 | 470510,64 | 617197,32 |
| 1181 | 470503,17 | 617189,51 |
| 1182 | 470497,14 | 617177,60 |
| 1183 | 470497,62 | 617172,72 |
| 1184 | 470500,23 | 617166,54 |
| 1185 | 470501,04 | 617160,66 |
| 1186 | 470498,10 | 617157,72 |
| 1187 | 470489,49 | 617155,29 |
| 1188 | 470482,98 | 617153,82 |
| 1189 | 470476,47 | 617156,75 |
| 1190 | 470469,96 | 617161,62 |
| 1191 | 470464,41 | 617167,49 |
| 1192 | 470461,17 | 617167,49 |
| 1193 | 470456,28 | 617162,27 |
| 1194 | 470412,87 | 617136,47 |
| 1195 | 470410,17 | 617135,31 |
| 1196 | 470401,56 | 617124,21 |
| 1197 | 470398,29 | 617119,20 |
| 1198 | 470398,11 | 617109,43 |
| 1199 | 470400,21 | 617088,38 |
| 1200 | 470396,97 | 617083,57 |
| 1201 | 470387,76 | 617073,99 |
| 1202 | 470383,74 | 617068,62 |
| 1203 | 470373,21 | 617065,95 |
| 1204 | 470365,41 | 617068,13 |

| koryto rzeki Wisły | | |
|--------------------|-----------|-----------|
| Nr | PI-1992 | |
| | X | Y |
| 1205 | 470353,05 | 617081,14 |
| 1206 | 470341,62 | 617090,48 |
| 1207 | 470339,85 | 617088,02 |
| 1208 | 470335,14 | 617081,48 |
| 1209 | 470322,45 | 617068,45 |
| 1210 | 470305,83 | 617058,99 |
| 1211 | 470279,37 | 617046,42 |
| 1212 | 470270,58 | 617035,42 |
| 1213 | 470267,16 | 617023,20 |
| 1214 | 470267,88 | 617005,11 |
| 1215 | 470268,06 | 616987,65 |
| 1216 | 470257,32 | 616974,94 |
| 1217 | 470251,26 | 616975,78 |
| 1218 | 470241,03 | 616976,28 |
| 1219 | 470234,91 | 616978,49 |
| 1220 | 470212,05 | 616997,41 |
| 1221 | 470204,22 | 617002,45 |
| 1222 | 470199,03 | 616995,28 |
| 1223 | 470182,26 | 616983,72 |
| 1224 | 470173,95 | 616975,90 |
| 1225 | 470169,54 | 616975,42 |
| 1226 | 470163,84 | 616975,10 |
| 1227 | 470143,02 | 616961,73 |
| 1228 | 470120,37 | 616946,70 |
| 1229 | 470116,20 | 616942,50 |
| 1230 | 470113,89 | 616937,48 |
| 1231 | 470104,86 | 616923,63 |
| 1232 | 470097,33 | 616918,61 |
| 1233 | 470088,51 | 616917,77 |
| 1234 | 470081,61 | 616919,24 |
| 1235 | 470073,45 | 616924,05 |
| 1236 | 470068,11 | 616918,25 |
| 1237 | 470062,74 | 616910,91 |
| 1238 | 470050,05 | 616899,33 |
| 1239 | 470035,23 | 616889,09 |
| 1240 | 470009,01 | 616873,44 |
| 1241 | 469975,47 | 616852,76 |
| 1242 | 469960,47 | 616843,53 |
| 1243 | 469952,10 | 616840,38 |
| 1244 | 469944,03 | 616840,13 |
| 1245 | 469937,85 | 616839,55 |
| 1246 | 469929,45 | 616834,93 |
| 1247 | 469917,03 | 616827,67 |

| koryto rzeki Wisły | | |
|--------------------|-----------|-----------|
| Nr | PI-1992 | |
| | X | Y |
| 1248 | 469885,59 | 616811,39 |
| 1249 | 469856,34 | 616796,14 |
| 1250 | 469844,82 | 616785,87 |
| 1251 | 469835,04 | 616771,93 |
| 1252 | 469829,73 | 616768,22 |
| 1253 | 469821,60 | 616767,24 |
| 1254 | 469810,68 | 616771,15 |
| 1255 | 469799,37 | 616773,31 |
| 1256 | 469790,19 | 616773,26 |
| 1257 | 469775,52 | 616766,60 |
| 1258 | 469744,53 | 616753,34 |
| 1259 | 469709,25 | 616738,25 |
| 1260 | 469687,92 | 616728,48 |
| 1261 | 469678,47 | 616723,25 |
| 1262 | 469664,79 | 616712,17 |
| 1263 | 469658,28 | 616705,65 |
| 1264 | 469652,25 | 616703,04 |
| 1265 | 469646,25 | 616704,03 |
| 1266 | 469641,69 | 616708,27 |
| 1267 | 469638,27 | 616714,45 |
| 1268 | 469632,39 | 616719,35 |
| 1269 | 469626,87 | 616720,80 |
| 1270 | 469623,63 | 616720,15 |
| 1271 | 469606,20 | 616716,09 |
| 1272 | 469590,87 | 616711,20 |
| 1273 | 469573,62 | 616707,94 |
| 1274 | 469551,30 | 616704,36 |
| 1275 | 469534,71 | 616702,56 |
| 1276 | 469516,47 | 616701,75 |
| 1277 | 469498,89 | 616698,16 |
| 1278 | 469484,07 | 616692,14 |
| 1279 | 469469,91 | 616685,61 |
| 1280 | 469461,78 | 616683,82 |
| 1281 | 469454,61 | 616684,47 |
| 1282 | 469448,73 | 616687,26 |
| 1283 | 469443,00 | 616692,33 |
| 1284 | 469439,94 | 616692,94 |
| 1285 | 469434,75 | 616691,00 |
| 1286 | 469427,10 | 616685,28 |
| 1287 | 469420,26 | 616682,85 |
| 1288 | 469406,25 | 616682,85 |
| 1289 | 469388,16 | 616678,45 |
| 1290 | 469374,00 | 616674,04 |

| koryto rzeki Wisły | | |
|--------------------|-----------|-----------|
| Nr | PI-1992 | |
| | X | Y |
| 1291 | 469360,32 | 616666,73 |
| 1292 | 469352,85 | 616662,48 |
| 1293 | 469347,15 | 616660,53 |
| 1294 | 469341,93 | 616661,84 |
| 1295 | 469336,71 | 616665,90 |
| 1296 | 469333,80 | 616671,14 |
| 1297 | 469331,19 | 616678,45 |
| 1298 | 469325,49 | 616673,09 |
| 1299 | 469320,75 | 616670,64 |
| 1300 | 469310,49 | 616668,21 |
| 1301 | 469298,94 | 616666,08 |
| 1302 | 469277,13 | 616662,50 |
| 1303 | 469265,40 | 616658,91 |
| 1304 | 469254,66 | 616652,40 |
| 1305 | 469244,88 | 616647,67 |
| 1306 | 469236,57 | 616645,71 |
| 1307 | 469229,91 | 616645,71 |
| 1308 | 469224,21 | 616647,03 |
| 1309 | 469218,99 | 616650,45 |
| 1310 | 469214,13 | 616656,47 |
| 1311 | 469211,85 | 616658,91 |
| 1312 | 469207,11 | 616658,91 |
| 1313 | 469200,93 | 616656,96 |
| 1314 | 469196,70 | 616653,86 |
| 1315 | 469189,86 | 616653,38 |
| 1316 | 469179,75 | 616655,00 |
| 1317 | 469165,44 | 616650,93 |
| 1318 | 469144,44 | 616644,09 |
| 1319 | 469138,56 | 616641,81 |
| 1320 | 469134,12 | 616639,44 |
| 1321 | 469133,25 | 616637,12 |
| 1322 | 469135,74 | 616633,15 |
| 1323 | 469138,98 | 616630,83 |
| 1324 | 469134,75 | 616630,01 |
| 1325 | 469129,65 | 616629,62 |
| 1326 | 469124,31 | 616634,02 |
| 1327 | 469116,12 | 616638,28 |
| 1328 | 469109,88 | 616642,08 |
| 1329 | 469106,25 | 616642,39 |
| 1330 | 469102,59 | 616641,77 |
| 1331 | 469087,11 | 616636,76 |
| 1332 | 469061,28 | 616628,40 |
| 1333 | 469050,18 | 616623,99 |

| koryto rzeki Wisły | | |
|--------------------|-----------|-----------|
| Nr | PI-1992 | |
| | X | Y |
| 1334 | 469034,85 | 616616,25 |
| 1335 | 469026,78 | 616613,05 |
| 1336 | 469021,02 | 616613,82 |
| 1337 | 469017,21 | 616616,70 |
| 1338 | 469009,17 | 616625,67 |
| 1339 | 469002,12 | 616630,44 |
| 1340 | 468997,77 | 616631,44 |
| 1341 | 468987,45 | 616630,54 |
| 1342 | 468971,52 | 616627,95 |
| 1343 | 468951,60 | 616625,97 |
| 1344 | 468926,07 | 616625,67 |
| 1345 | 468906,33 | 616621,26 |
| 1346 | 468886,23 | 616614,78 |
| 1347 | 468885,06 | 616611,35 |
| 1348 | 468874,94 | 616605,45 |
| 1349 | 468865,32 | 616609,71 |
| 1350 | 468861,51 | 616618,83 |
| 1351 | 468859,26 | 616622,52 |
| 1352 | 468856,50 | 616623,99 |
| 1353 | 468853,62 | 616624,14 |
| 1354 | 468839,19 | 616621,56 |
| 1355 | 468815,49 | 616616,85 |
| 1356 | 468794,07 | 616614,42 |
| 1357 | 468783,93 | 616613,05 |
| 1358 | 468774,81 | 616607,34 |
| 1359 | 468772,89 | 616601,61 |
| 1360 | 468764,27 | 616599,82 |
| 1361 | 468754,09 | 616597,69 |
| 1362 | 468745,20 | 616603,62 |
| 1363 | 468740,94 | 616613,80 |
| 1364 | 468735,63 | 616617,59 |
| 1365 | 468731,67 | 616618,52 |
| 1366 | 468725,28 | 616617,91 |
| 1367 | 468714,06 | 616615,78 |
| 1368 | 468692,01 | 616617,15 |
| 1369 | 468661,17 | 616616,39 |
| 1370 | 468649,95 | 616615,01 |
| 1371 | 468641,28 | 616611,06 |
| 1372 | 468632,16 | 616609,08 |
| 1373 | 468620,31 | 616609,08 |
| 1374 | 468610,62 | 616612,93 |
| 1375 | 468593,73 | 616617,74 |
| 1376 | 468565,47 | 616619,12 |

| koryto rzeki Wisły | | |
|--------------------|-----------|-----------|
| Nr | PI-1992 | |
| | X | Y |
| 1377 | 468547,71 | 616616,22 |
| 1378 | 468515,94 | 616604,82 |
| 1379 | 468505,77 | 616604,05 |
| 1380 | 468498,78 | 616605,87 |
| 1381 | 468494,04 | 616608,64 |
| 1382 | 468479,19 | 616613,94 |
| 1383 | 468474,48 | 616613,48 |
| 1384 | 468453,51 | 616607,40 |
| 1385 | 468431,04 | 616599,64 |
| 1386 | 468412,80 | 616593,72 |
| 1387 | 468402,63 | 616591,76 |
| 1388 | 468387,90 | 616590,99 |
| 1389 | 468384,24 | 616592,05 |
| 1390 | 468382,89 | 616594,78 |
| 1391 | 468381,51 | 616601,02 |
| 1392 | 468379,38 | 616606,77 |
| 1393 | 468375,57 | 616609,47 |
| 1394 | 468359,49 | 616610,61 |
| 1395 | 468308,46 | 616613,17 |
| 1396 | 468270,33 | 616614,70 |
| 1397 | 468253,02 | 616615,90 |
| 1398 | 468244,20 | 616614,84 |
| 1399 | 468235,83 | 616611,64 |
| 1400 | 468229,62 | 616607,85 |
| 1401 | 468221,55 | 616606,17 |
| 1402 | 468209,88 | 616608,91 |
| 1403 | 468199,23 | 616615,76 |
| 1404 | 468194,22 | 616619,40 |
| 1405 | 468185,25 | 616621,22 |
| 1406 | 468169,32 | 616621,38 |
| 1407 | 468149,40 | 616620,91 |
| 1408 | 468112,65 | 616617,70 |
| 1409 | 468049,14 | 616617,11 |
| 1410 | 468037,44 | 616616,19 |
| 1411 | 468028,17 | 616614,23 |
| 1412 | 468021,21 | 616614,67 |
| 1413 | 468014,40 | 616617,26 |
| 1414 | 468002,07 | 616625,31 |
| 1415 | 467997,81 | 616628,82 |
| 1416 | 467990,67 | 616630,49 |
| 1417 | 467976,99 | 616630,34 |
| 1418 | 467957,10 | 616629,72 |
| 1419 | 467933,40 | 616629,86 |

| koryto rzeki Wisły | | |
|--------------------|-----------|-----------|
| Nr | PI-1992 | |
| | X | Y |
| 1420 | 467894,19 | 616632,74 |
| 1421 | 467884,32 | 616633,97 |
| 1422 | 467874,75 | 616636,54 |
| 1423 | 467854,71 | 616637,76 |
| 1424 | 467846,49 | 616638,82 |
| 1425 | 467835,84 | 616644,26 |
| 1426 | 467823,57 | 616647,93 |
| 1427 | 467791,35 | 616652,02 |
| 1428 | 467771,01 | 616655,99 |
| 1429 | 467755,80 | 616659,48 |
| 1430 | 467742,30 | 616664,19 |
| 1431 | 467737,59 | 616664,02 |
| 1432 | 467727,42 | 616661,29 |
| 1433 | 467720,88 | 616660,98 |
| 1434 | 467716,47 | 616661,75 |
| 1435 | 467711,31 | 616664,02 |
| 1436 | 467708,28 | 616665,24 |
| 1437 | 467704,80 | 616665,39 |
| 1438 | 467693,10 | 616665,24 |
| 1439 | 467682,30 | 616666,32 |
| 1440 | 467668,62 | 616669,06 |
| 1441 | 467660,61 | 616669,64 |
| 1442 | 467653,29 | 616670,43 |
| 1443 | 467640,06 | 616676,05 |
| 1444 | 467602,41 | 616684,86 |
| 1445 | 467580,51 | 616688,05 |
| 1446 | 467564,28 | 616689,27 |
| 1447 | 467543,01 | 616688,64 |
| 1448 | 467532,66 | 616690,92 |
| 1449 | 467524,17 | 616692,14 |
| 1450 | 467518,38 | 616688,64 |
| 1451 | 467495,31 | 616687,44 |
| 1452 | 467490,12 | 616695,33 |
| 1453 | 467484,51 | 616698,82 |
| 1454 | 467474,49 | 616698,82 |
| 1455 | 467448,66 | 616701,40 |
| 1456 | 467424,21 | 616704,60 |
| 1457 | 467403,24 | 616710,07 |
| 1458 | 467380,29 | 616716,91 |
| 1459 | 467355,39 | 616727,25 |
| 1460 | 467347,17 | 616730,28 |
| 1461 | 467340,03 | 616728,47 |
| 1462 | 467336,55 | 616724,19 |

| koryto rzeki Wisły | | |
|--------------------|-----------|-----------|
| Nr | PI-1992 | |
| | X | Y |
| 1463 | 467321,22 | 616723,59 |
| 1464 | 467318,34 | 616726,78 |
| 1465 | 467310,84 | 616729,18 |
| 1466 | 467299,02 | 616730,88 |
| 1467 | 467285,52 | 616730,43 |
| 1468 | 467266,53 | 616726,47 |
| 1469 | 467248,89 | 616723,42 |
| 1470 | 467236,74 | 616722,66 |
| 1471 | 467223,54 | 616724,94 |
| 1472 | 467215,32 | 616725,87 |
| 1473 | 467200,29 | 616724,19 |
| 1474 | 467182,98 | 616724,94 |
| 1475 | 467176,59 | 616724,49 |
| 1476 | 467172,18 | 616722,36 |
| 1477 | 467168,40 | 616717,50 |
| 1478 | 467141,34 | 616714,30 |
| 1479 | 467133,90 | 616715,22 |
| 1480 | 467125,56 | 616714,37 |
| 1481 | 467116,74 | 616715,82 |
| 1482 | 467109,90 | 616720,08 |
| 1483 | 467100,93 | 616720,38 |
| 1484 | 467093,49 | 616718,72 |
| 1485 | 467082,93 | 616717,10 |
| 1486 | 467069,85 | 616716,79 |
| 1487 | 467051,64 | 616718,61 |
| 1488 | 467033,70 | 616721,04 |
| 1489 | 467013,36 | 616723,17 |
| 1490 | 466999,98 | 616723,77 |
| 1491 | 466988,43 | 616721,94 |
| 1492 | 466968,84 | 616716,28 |
| 1493 | 466960,29 | 616715,82 |
| 1494 | 466956,93 | 616720,06 |
| 1495 | 466953,15 | 616722,81 |
| 1496 | 466950,00 | 616722,78 |
| 1497 | 466941,90 | 616717,93 |
| 1498 | 466933,83 | 616715,20 |
| 1499 | 466919,25 | 616711,71 |
| 1500 | 466906,05 | 616710,51 |
| 1501 | 466887,51 | 616709,28 |
| 1502 | 466862,16 | 616710,36 |
| 1503 | 466837,23 | 616710,36 |
| 1504 | 466826,01 | 616709,44 |
| 1505 | 466815,36 | 616707,16 |

| koryto rzeki Wisły | | |
|--------------------|-----------|-----------|
| Nr | PI-1992 | |
| | X | Y |
| 1506 | 466802,76 | 616703,80 |
| 1507 | 466793,64 | 616699,71 |
| 1508 | 466792,11 | 616697,89 |
| 1509 | 466779,51 | 616698,35 |
| 1510 | 466777,02 | 616701,84 |
| 1511 | 466764,03 | 616701,77 |
| 1512 | 466732,65 | 616693,42 |
| 1513 | 466703,34 | 616689,24 |
| 1514 | 466655,25 | 616685,24 |
| 1515 | 466628,97 | 616682,75 |
| 1516 | 466604,07 | 616675,30 |
| 1517 | 466590,69 | 616673,12 |
| 1518 | 466552,74 | 616659,27 |
| 1519 | 466526,28 | 616652,80 |
| 1520 | 466495,29 | 616648,23 |
| 1521 | 466478,55 | 616645,37 |
| 1522 | 466445,58 | 616637,89 |
| 1523 | 466435,59 | 616629,47 |
| 1524 | 466428,36 | 616621,81 |
| 1525 | 466420,83 | 616618,39 |
| 1526 | 466411,32 | 616618,30 |
| 1527 | 466397,25 | 616619,44 |
| 1528 | 466387,95 | 616618,01 |
| 1529 | 466379,07 | 616612,76 |
| 1530 | 466367,73 | 616606,97 |
| 1531 | 466346,40 | 616601,84 |
| 1532 | 466335,21 | 616599,52 |
| 1533 | 466323,33 | 616595,52 |
| 1534 | 466309,86 | 616594,37 |
| 1535 | 466269,48 | 616589,32 |
| 1536 | 466251,93 | 616584,57 |
| 1537 | 466244,49 | 616578,35 |
| 1538 | 466235,97 | 616575,24 |
| 1539 | 466222,56 | 616574,87 |
| 1540 | 466209,57 | 616568,85 |
| 1541 | 466170,39 | 616547,46 |
| 1542 | 466150,26 | 616540,15 |
| 1543 | 466128,54 | 616536,23 |
| 1544 | 466111,11 | 616530,43 |
| 1545 | 466104,21 | 616529,43 |
| 1546 | 466099,14 | 616527,66 |
| 1547 | 466092,45 | 616523,73 |
| 1548 | 466087,56 | 616519,01 |

| koryto rzeki Wisły | | |
|--------------------|-----------|-----------|
| Nr | PI-1992 | |
| | X | Y |
| 1549 | 466083,36 | 616513,57 |
| 1550 | 466075,98 | 616509,75 |
| 1551 | 466069,47 | 616505,19 |
| 1552 | 466063,59 | 616499,87 |
| 1553 | 466054,62 | 616493,17 |
| 1554 | 466042,38 | 616477,25 |
| 1555 | 466031,58 | 616468,39 |
| 1556 | 466016,67 | 616458,54 |
| 1557 | 465970,53 | 616419,15 |
| 1558 | 465949,80 | 616398,12 |
| 1559 | 465941,43 | 616393,49 |
| 1560 | 465925,83 | 616386,16 |
| 1561 | 465919,44 | 616381,89 |
| 1562 | 465913,17 | 616376,55 |
| 1563 | 465908,64 | 616372,53 |
| 1564 | 465896,34 | 616360,77 |
| 1565 | 465890,85 | 616354,80 |
| 1566 | 465877,14 | 616339,57 |
| 1567 | 465833,22 | 616286,10 |
| 1568 | 465827,97 | 616275,67 |
| 1569 | 465819,87 | 616271,40 |
| 1570 | 465806,70 | 616266,40 |
| 1571 | 465797,79 | 616258,11 |
| 1572 | 465784,53 | 616240,42 |
| 1573 | 465767,82 | 616218,11 |
| 1574 | 465748,68 | 616197,07 |
| 1575 | 465740,40 | 616182,43 |
| 1576 | 465726,03 | 616135,14 |
| 1577 | 465723,09 | 616130,14 |
| 1578 | 465717,00 | 616127,82 |
| 1579 | 465708,24 | 616127,70 |
| 1580 | 465703,20 | 616125,74 |
| 1581 | 465698,61 | 616121,00 |
| 1582 | 465682,62 | 616074,50 |
| 1583 | 465676,53 | 616050,96 |
| 1584 | 465662,91 | 615986,94 |
| 1585 | 465659,73 | 615978,40 |
| 1586 | 465651,72 | 615973,61 |
| 1587 | 465639,63 | 615971,88 |
| 1588 | 465636,18 | 615968,13 |
| 1589 | 465631,83 | 615959,95 |
| 1590 | 465624,09 | 615951,69 |
| 1591 | 465609,39 | 615929,43 |

| koryto rzeki Wisły | | |
|--------------------|-----------|-----------|
| Nr | PI-1992 | |
| | X | Y |
| 1592 | 465599,91 | 615915,09 |
| 1593 | 465590,22 | 615898,10 |
| 1594 | 465585,72 | 615875,28 |
| 1595 | 465577,71 | 615843,78 |
| 1596 | 465574,14 | 615835,20 |
| 1597 | 465570,06 | 615830,31 |
| 1598 | 465561,96 | 615830,85 |
| 1599 | 465554,94 | 615830,13 |
| 1600 | 465549,63 | 615826,57 |
| 1601 | 465546,03 | 615818,92 |
| 1602 | 465546,24 | 615806,36 |
| 1603 | 465542,13 | 615795,51 |
| 1604 | 465528,12 | 615760,95 |
| 1605 | 465494,43 | 615674,40 |
| 1606 | 465489,99 | 615669,42 |
| 1607 | 465483,57 | 615663,19 |
| 1608 | 465473,07 | 615654,48 |
| 1609 | 465452,91 | 615612,09 |
| 1610 | 465435,24 | 615577,62 |
| 1611 | 465429,54 | 615560,80 |
| 1612 | 465414,24 | 615525,90 |
| 1613 | 465407,13 | 615513,43 |
| 1614 | 465401,46 | 615502,06 |
| 1615 | 465399,21 | 615496,73 |
| 1616 | 465395,49 | 615485,16 |
| 1617 | 465387,66 | 615459,63 |
| 1618 | 465379,47 | 615435,62 |
| 1619 | 465368,46 | 615412,57 |
| 1620 | 465361,35 | 615383,75 |
| 1621 | 465360,90 | 615365,29 |
| 1622 | 465353,25 | 615361,76 |
| 1623 | 465346,77 | 615358,90 |
| 1624 | 465341,79 | 615356,94 |
| 1625 | 465336,72 | 615344,89 |
| 1626 | 465329,61 | 615319,98 |
| 1627 | 465296,70 | 615247,30 |
| 1628 | 465291,06 | 615225,43 |
| 1629 | 465288,15 | 615220,06 |
| 1630 | 465282,48 | 615211,90 |
| 1631 | 465273,15 | 615204,52 |
| 1632 | 465270,03 | 615198,42 |
| 1633 | 465266,31 | 615189,82 |
| 1634 | 465259,38 | 615174,93 |

| koryto rzeki Wisły | | |
|--------------------|-----------|-----------|
| Nr | PI-1992 | |
| | X | Y |
| 1635 | 465250,32 | 615151,10 |
| 1636 | 465236,43 | 615121,11 |
| 1637 | 465231,69 | 615112,45 |
| 1638 | 465224,07 | 615102,42 |
| 1639 | 465208,26 | 615069,86 |
| 1640 | 465204,51 | 615063,66 |
| 1641 | 465193,53 | 615041,61 |
| 1642 | 465187,53 | 615029,60 |
| 1643 | 465180,15 | 615019,11 |
| 1644 | 465164,67 | 614993,97 |
| 1645 | 465152,40 | 614974,22 |
| 1646 | 465142,44 | 614958,38 |
| 1647 | 465118,02 | 614906,46 |
| 1648 | 465113,10 | 614895,33 |
| 1649 | 465103,68 | 614874,03 |
| 1650 | 465082,17 | 614809,61 |
| 1651 | 465078,42 | 614805,55 |
| 1652 | 465076,02 | 614800,03 |
| 1653 | 465074,52 | 614790,16 |
| 1654 | 465073,26 | 614786,80 |
| 1655 | 465069,90 | 614782,08 |
| 1656 | 465065,79 | 614778,78 |
| 1657 | 465063,57 | 614775,84 |
| 1658 | 465062,43 | 614772,11 |
| 1659 | 465044,10 | 614748,70 |
| 1660 | 465041,16 | 614746,93 |
| 1661 | 465037,35 | 614743,11 |
| 1662 | 465034,77 | 614738,20 |
| 1663 | 465029,25 | 614721,31 |
| 1664 | 465022,77 | 614707,52 |
| 1665 | 465016,08 | 614693,53 |
| 1666 | 465012,72 | 614687,87 |
| 1667 | 465007,86 | 614682,45 |
| 1668 | 465001,62 | 614678,16 |
| 1669 | 464996,97 | 614671,03 |
| 1670 | 464991,03 | 614657,95 |
| 1671 | 464982,66 | 614634,47 |
| 1672 | 464979,72 | 614620,50 |
| 1673 | 464978,67 | 614609,92 |
| 1674 | 464975,55 | 614601,72 |
| 1675 | 464971,56 | 614594,48 |
| 1676 | 464962,83 | 614580,23 |
| 1677 | 464959,83 | 614577,64 |

| koryto rzeki Wisły | | |
|--------------------|-----------|-----------|
| Nr | PI-1992 | |
| | X | Y |
| 1678 | 464956,17 | 614576,88 |
| 1679 | 464951,28 | 614575,88 |
| 1680 | 464947,62 | 614574,09 |
| 1681 | 464943,81 | 614568,23 |
| 1682 | 464915,97 | 614505,16 |
| 1683 | 464913,45 | 614495,20 |
| 1684 | 464909,37 | 614489,51 |
| 1685 | 464899,23 | 614482,20 |
| 1686 | 464891,58 | 614480,60 |
| 1687 | 464881,98 | 614474,55 |
| 1688 | 464878,71 | 614470,61 |
| 1689 | 464876,64 | 614468,14 |
| 1690 | 464862,60 | 614437,53 |
| 1691 | 464854,23 | 614423,48 |
| 1692 | 464844,63 | 614411,53 |
| 1693 | 464834,13 | 614403,18 |
| 1694 | 464828,07 | 614395,88 |
| 1695 | 464823,63 | 614383,41 |
| 1696 | 464823,27 | 614372,39 |
| 1697 | 464820,78 | 614366,34 |
| 1698 | 464814,57 | 614361,00 |
| 1699 | 464810,55 | 614358,19 |
| 1700 | 464804,94 | 614352,28 |
| 1701 | 464804,07 | 614342,84 |
| 1702 | 464802,45 | 614335,73 |
| 1703 | 464779,50 | 614276,01 |
| 1704 | 464769,36 | 614249,24 |
| 1705 | 464767,59 | 614240,51 |
| 1706 | 464764,38 | 614236,59 |
| 1707 | 464756,91 | 614235,52 |
| 1708 | 464744,67 | 614233,53 |
| 1709 | 464738,88 | 614228,97 |
| 1710 | 464722,92 | 614213,19 |
| 1711 | 464703,18 | 614188,64 |
| 1712 | 464679,90 | 614151,69 |
| 1713 | 464661,93 | 614125,62 |
| 1714 | 464660,49 | 614119,22 |
| 1715 | 464657,93 | 614109,53 |
| 1716 | 464657,13 | 614102,04 |
| 1717 | 464650,93 | 614093,74 |
| 1718 | 464644,40 | 614085,46 |
| 1719 | 464635,77 | 614083,69 |
| 1720 | 464625,81 | 614082,72 |

| koryto rzeki Wisły | | |
|--------------------|-----------|-----------|
| Nr | PI-1992 | |
| | X | Y |
| 1721 | 464620,29 | 614075,52 |
| 1722 | 464605,35 | 614051,49 |
| 1723 | 464591,49 | 614031,47 |
| 1724 | 464582,94 | 614019,02 |
| 1725 | 464580,09 | 614008,34 |
| 1726 | 464574,57 | 614001,93 |
| 1727 | 464567,46 | 613989,12 |
| 1728 | 464540,79 | 613941,86 |
| 1729 | 464536,50 | 613931,73 |
| 1730 | 464531,70 | 613928,70 |
| 1731 | 464521,38 | 613925,84 |
| 1732 | 464507,88 | 613919,27 |
| 1733 | 464496,84 | 613906,26 |
| 1734 | 464466,06 | 613860,26 |
| 1735 | 464450,58 | 613835,95 |
| 1736 | 464447,76 | 613826,52 |
| 1737 | 464443,83 | 613817,09 |
| 1738 | 464437,95 | 613809,45 |
| 1739 | 464424,99 | 613794,50 |
| 1740 | 464414,13 | 613784,95 |
| 1741 | 464406,30 | 613781,58 |
| 1742 | 464398,29 | 613777,29 |
| 1743 | 464376,60 | 613753,11 |
| 1744 | 464359,50 | 613730,51 |
| 1745 | 464357,91 | 613723,30 |
| 1746 | 464358,81 | 613716,36 |
| 1747 | 464356,32 | 613712,09 |
| 1748 | 464345,64 | 613701,04 |
| 1749 | 464342,25 | 613694,46 |
| 1750 | 464329,98 | 613668,39 |
| 1751 | 464314,68 | 613650,06 |
| 1752 | 464304,72 | 613639,56 |
| 1753 | 464293,62 | 613633,29 |
| 1754 | 464286,00 | 613626,75 |
| 1755 | 464259,30 | 613603,83 |
| 1756 | 464242,65 | 613583,41 |
| 1757 | 464217,21 | 613543,01 |
| 1758 | 464208,33 | 613533,39 |
| 1759 | 464197,65 | 613510,44 |
| 1760 | 464194,26 | 613499,22 |
| 1761 | 464190,54 | 613493,52 |
| 1762 | 464182,89 | 613489,61 |
| 1763 | 464169,00 | 613491,75 |

| koryto rzeki Wisły | | |
|--------------------|-----------|-----------|
| Nr | PI-1992 | |
| | X | Y |
| 1764 | 464164,20 | 613490,51 |
| 1765 | 464160,09 | 613486,10 |
| 1766 | 464133,24 | 613448,58 |
| 1767 | 464106,39 | 613417,80 |
| 1768 | 464098,38 | 613402,76 |
| 1769 | 464085,03 | 613389,75 |
| 1770 | 464054,10 | 613353,27 |
| 1771 | 464026,35 | 613314,03 |
| 1772 | 464018,88 | 613310,46 |
| 1773 | 464011,62 | 613305,04 |
| 1774 | 463981,68 | 613274,52 |
| 1775 | 463944,33 | 613230,11 |
| 1776 | 463906,98 | 613186,42 |
| 1777 | 463903,95 | 613175,40 |
| 1778 | 463899,66 | 613170,51 |
| 1779 | 463894,62 | 613166,28 |
| 1780 | 463869,81 | 613137,14 |
| 1781 | 463834,05 | 613090,14 |
| 1782 | 463823,37 | 613071,63 |
| 1783 | 463819,11 | 613066,83 |
| 1784 | 463812,90 | 613064,16 |
| 1785 | 463803,63 | 613062,38 |
| 1786 | 463793,28 | 613057,77 |
| 1787 | 463783,23 | 613045,88 |
| 1788 | 463775,52 | 613036,76 |
| 1789 | 463726,80 | 612989,58 |
| 1790 | 463720,38 | 612986,92 |
| 1791 | 463667,19 | 612938,34 |
| 1792 | 463648,71 | 612919,81 |
| 1793 | 463642,83 | 612915,91 |
| 1794 | 463639,65 | 612912,52 |
| 1795 | 463635,72 | 612903,81 |
| 1796 | 463631,28 | 612898,29 |
| 1797 | 463590,00 | 612855,59 |
| 1798 | 463585,74 | 612849,70 |
| 1799 | 463552,83 | 612816,24 |
| 1800 | 463532,37 | 612790,97 |
| 1801 | 463526,31 | 612786,70 |
| 1802 | 463522,08 | 612785,12 |
| 1803 | 463508,34 | 612778,88 |
| 1804 | 463481,67 | 612753,77 |
| 1805 | 463424,91 | 612697,71 |
| 1806 | 463414,26 | 612683,12 |

| koryto rzeki Wisły | | |
|--------------------|-----------|-----------|
| Nr | PI-1992 | |
| | X | Y |
| 1807 | 463408,74 | 612675,81 |
| 1808 | 463403,58 | 612672,07 |
| 1809 | 463397,13 | 612672,09 |
| 1810 | 463392,54 | 612670,13 |
| 1811 | 463366,23 | 612642,52 |
| 1812 | 463360,89 | 612639,15 |
| 1813 | 463352,34 | 612633,62 |
| 1814 | 463272,48 | 612557,27 |
| 1815 | 463259,07 | 612552,26 |
| 1816 | 463245,09 | 612539,22 |
| 1817 | 463207,65 | 612502,41 |
| 1818 | 463196,79 | 612489,60 |
| 1819 | 463170,12 | 612464,10 |
| 1820 | 463166,85 | 612453,98 |
| 1821 | 463162,56 | 612445,68 |
| 1822 | 463158,42 | 612443,44 |
| 1823 | 463142,82 | 612436,77 |
| 1824 | 463133,19 | 612439,35 |
| 1825 | 463129,44 | 612437,27 |
| 1826 | 463113,21 | 612415,44 |
| 1827 | 463089,21 | 612391,66 |
| 1828 | 463069,89 | 612371,14 |
| 1829 | 463061,46 | 612368,60 |
| 1830 | 463054,77 | 612361,77 |
| 1831 | 463052,58 | 612354,67 |
| 1832 | 463051,17 | 612348,06 |
| 1833 | 463047,75 | 612343,65 |
| 1834 | 463030,20 | 612321,06 |
| 1835 | 463012,89 | 612306,04 |
| 1836 | 463008,48 | 612304,64 |
| 1837 | 463002,33 | 612306,77 |
| 1838 | 462997,92 | 612304,93 |
| 1839 | 462995,07 | 612301,11 |
| 1840 | 462988,56 | 612289,11 |
| 1841 | 462979,02 | 612277,20 |
| 1842 | 462938,10 | 612235,02 |
| 1843 | 462896,49 | 612186,39 |
| 1844 | 462891,54 | 612184,27 |
| 1845 | 462881,85 | 612185,32 |
| 1846 | 462871,86 | 612185,07 |
| 1847 | 462862,26 | 612178,97 |
| 1848 | 462852,03 | 612168,55 |
| 1849 | 462843,57 | 612159,81 |

| koryto rzeki Wisły | | |
|--------------------|-----------|-----------|
| Nr | PI-1992 | |
| | X | Y |
| 1850 | 462791,88 | 612123,47 |
| 1851 | 462771,24 | 612106,34 |
| 1852 | 462761,88 | 612094,08 |
| 1853 | 462756,06 | 612087,72 |
| 1854 | 462751,83 | 612085,78 |
| 1855 | 462739,29 | 612083,13 |
| 1856 | 462733,98 | 612078,90 |
| 1857 | 462703,32 | 612046,90 |
| 1858 | 462695,10 | 612041,00 |
| 1859 | 462686,91 | 612035,09 |
| 1860 | 462655,14 | 612002,97 |
| 1861 | 462650,22 | 611994,84 |
| 1862 | 462626,91 | 611971,98 |
| 1863 | 462620,55 | 611964,39 |
| 1864 | 462605,04 | 611938,62 |
| 1865 | 462593,58 | 611929,44 |
| 1866 | 462583,86 | 611923,98 |
| 1867 | 462569,94 | 611922,57 |
| 1868 | 462563,55 | 611924,92 |
| 1869 | 462518,31 | 611866,59 |
| 1870 | 462464,22 | 611808,30 |
| 1871 | 462454,86 | 611796,64 |
| 1872 | 462449,55 | 611789,79 |
| 1873 | 462442,50 | 611783,75 |
| 1874 | 462434,52 | 611779,81 |
| 1875 | 462424,89 | 611777,85 |
| 1876 | 462410,55 | 611773,06 |
| 1877 | 462403,56 | 611770,45 |
| 1878 | 462398,94 | 611766,93 |
| 1879 | 462394,86 | 611763,03 |
| 1880 | 462386,88 | 611757,27 |
| 1881 | 462372,57 | 611748,18 |
| 1882 | 462356,61 | 611736,11 |
| 1883 | 462342,33 | 611723,46 |
| 1884 | 462332,31 | 611715,67 |
| 1885 | 462326,01 | 611711,60 |
| 1886 | 462316,53 | 611706,21 |
| 1887 | 462307,62 | 611699,88 |
| 1888 | 462268,65 | 611668,15 |
| 1889 | 462264,96 | 611664,99 |
| 1890 | 462259,56 | 611662,57 |
| 1891 | 462255,69 | 611661,09 |
| 1892 | 462243,81 | 611659,23 |

| koryto rzeki Wisły | | |
|--------------------|-----------|-----------|
| Nr | PI-1992 | |
| | X | Y |
| 1893 | 462239,73 | 611657,94 |
| 1894 | 462236,07 | 611656,01 |
| 1895 | 462227,97 | 611650,85 |
| 1896 | 462198,57 | 611624,56 |
| 1897 | 462152,10 | 611586,75 |
| 1898 | 462138,90 | 611578,88 |
| 1899 | 462130,32 | 611573,55 |
| 1900 | 462110,16 | 611567,41 |
| 1901 | 462102,15 | 611567,16 |
| 1902 | 462096,03 | 611570,27 |
| 1903 | 462092,76 | 611570,22 |
| 1904 | 462085,17 | 611564,09 |
| 1905 | 462080,04 | 611559,94 |
| 1906 | 462072,21 | 611554,25 |
| 1907 | 462036,30 | 611528,07 |
| 1908 | 462017,37 | 611512,73 |
| 1909 | 461987,16 | 611487,24 |
| 1910 | 461967,27 | 611468,63 |
| 1911 | 461960,76 | 611464,97 |
| 1912 | 461952,93 | 611464,53 |
| 1913 | 461936,28 | 611466,72 |
| 1914 | 461930,46 | 611465,49 |
| 1915 | 461905,05 | 611448,72 |
| 1916 | 461865,99 | 611428,56 |
| 1917 | 461831,91 | 611407,97 |
| 1918 | 461800,38 | 611380,93 |
| 1919 | 461790,72 | 611376,02 |
| 1920 | 461782,11 | 611374,03 |
| 1921 | 461772,69 | 611374,90 |
| 1922 | 461766,33 | 611375,10 |
| 1923 | 461760,84 | 611372,85 |
| 1924 | 461702,79 | 611334,77 |
| 1925 | 461644,02 | 611298,48 |
| 1926 | 461635,77 | 611295,77 |
| 1927 | 461630,34 | 611295,02 |
| 1928 | 461624,13 | 611294,52 |
| 1929 | 461610,45 | 611300,00 |
| 1930 | 461606,76 | 611299,15 |
| 1931 | 461596,80 | 611291,94 |
| 1932 | 461590,35 | 611284,62 |
| 1933 | 461570,64 | 611271,89 |
| 1934 | 461554,47 | 611262,11 |
| 1935 | 461535,57 | 611258,91 |

| koryto rzeki Wisły | | |
|--------------------|-----------|-----------|
| Nr | PI-1992 | |
| | X | Y |
| 1936 | 461523,90 | 611259,45 |
| 1937 | 461516,49 | 611258,84 |
| 1938 | 461511,39 | 611256,79 |
| 1939 | 461484,96 | 611243,52 |
| 1940 | 461480,16 | 611240,60 |
| 1941 | 461472,00 | 611232,67 |
| 1942 | 461467,80 | 611233,03 |
| 1943 | 461462,94 | 611233,44 |
| 1944 | 461462,16 | 611235,42 |
| 1945 | 461451,18 | 611230,57 |
| 1946 | 461447,46 | 611229,24 |
| 1947 | 461443,92 | 611229,69 |
| 1948 | 461437,89 | 611231,34 |
| 1949 | 461428,41 | 611244,72 |
| 1950 | 461424,30 | 611249,22 |
| 1951 | 461374,74 | 611229,12 |
| 1952 | 461384,55 | 611209,83 |
| 1953 | 461377,95 | 611196,69 |
| 1954 | 461375,22 | 611190,50 |
| 1955 | 461366,73 | 611182,37 |
| 1956 | 461275,32 | 611142,66 |
| 1957 | 461271,39 | 611149,90 |
| 1958 | 461266,02 | 611146,97 |
| 1959 | 461261,79 | 611142,91 |
| 1960 | 461253,60 | 611137,68 |
| 1961 | 461249,61 | 611137,59 |
| 1962 | 461245,62 | 611139,67 |
| 1963 | 461239,80 | 611141,36 |
| 1964 | 461232,60 | 611140,47 |
| 1965 | 461224,08 | 611132,72 |
| 1966 | 461219,19 | 611125,38 |
| 1967 | 461218,29 | 611117,05 |
| 1968 | 461215,41 | 611108,24 |
| 1969 | 461208,57 | 611101,29 |
| 1970 | 461182,20 | 611092,20 |
| 1971 | 461166,60 | 611087,41 |
| 1972 | 461157,87 | 611086,83 |
| 1973 | 461152,47 | 611088,90 |
| 1974 | 461147,04 | 611093,44 |
| 1975 | 461141,52 | 611093,89 |
| 1976 | 461126,76 | 611086,93 |
| 1977 | 461107,35 | 611078,25 |
| 1978 | 461097,99 | 611070,78 |

| koryto rzeki Wisły | | |
|--------------------|-----------|-----------|
| Nr | PI-1992 | |
| | X | Y |
| 1979 | 461083,65 | 611058,59 |
| 1980 | 461073,69 | 611052,24 |
| 1981 | 461058,84 | 611042,75 |
| 1982 | 461038,26 | 611032,23 |
| 1983 | 461023,56 | 611022,64 |
| 1984 | 461014,20 | 611015,51 |
| 1985 | 461010,42 | 611011,73 |
| 1986 | 461007,06 | 611005,98 |
| 1987 | 460999,62 | 611002,89 |
| 1988 | 460990,86 | 610999,13 |
| 1989 | 460983,96 | 611000,79 |
| 1990 | 460977,84 | 611000,29 |
| 1991 | 460972,05 | 611001,26 |
| 1992 | 460965,84 | 611004,02 |
| 1993 | 460961,10 | 611006,79 |
| 1994 | 460958,13 | 611006,91 |
| 1995 | 460952,10 | 611004,78 |
| 1996 | 460939,98 | 610997,31 |
| 1997 | 460925,16 | 610992,36 |
| 1998 | 460897,83 | 610980,40 |
| 1999 | 460850,46 | 610965,79 |
| 2000 | 460813,08 | 610952,79 |
| 2001 | 460764,21 | 610931,28 |
| 2002 | 460730,55 | 610914,54 |
| 2003 | 460720,56 | 610904,20 |
| 2004 | 460715,04 | 610902,77 |
| 2005 | 460706,67 | 610905,62 |
| 2006 | 460696,65 | 610913,88 |
| 2007 | 460693,38 | 610913,55 |
| 2008 | 460644,33 | 610896,43 |
| 2009 | 460632,90 | 610889,65 |
| 2010 | 460624,77 | 610885,80 |
| 2011 | 460618,98 | 610882,88 |
| 2012 | 460614,00 | 610883,05 |
| 2013 | 460608,99 | 610885,74 |
| 2014 | 460604,34 | 610888,89 |
| 2015 | 460592,31 | 610891,17 |
| 2016 | 460580,28 | 610891,47 |
| 2017 | 460573,14 | 610889,82 |
| 2018 | 460568,76 | 610886,55 |
| 2019 | 460565,67 | 610883,80 |
| 2020 | 460564,05 | 610880,77 |
| 2021 | 460563,87 | 610877,75 |

| koryto rzeki Wisły | | |
|--------------------|-----------|-----------|
| Nr | PI-1992 | |
| | X | Y |
| 2022 | 460564,41 | 610873,89 |
| 2023 | 460569,96 | 610865,61 |
| 2024 | 460570,41 | 610862,29 |
| 2025 | 460565,67 | 610852,95 |
| 2026 | 460552,11 | 610838,32 |
| 2027 | 460537,53 | 610833,87 |
| 2028 | 460529,34 | 610837,08 |
| 2029 | 460512,75 | 610837,64 |
| 2030 | 460502,31 | 610835,99 |
| 2031 | 460483,23 | 610829,05 |
| 2032 | 460441,35 | 610809,64 |
| 2033 | 460422,72 | 610800,33 |
| 2034 | 460410,24 | 610791,75 |
| 2035 | 460403,04 | 610784,09 |
| 2036 | 460397,31 | 610777,77 |
| 2037 | 460388,28 | 610771,90 |
| 2038 | 460376,43 | 610765,27 |
| 2039 | 460365,30 | 610762,57 |
| 2040 | 460349,37 | 610760,63 |
| 2041 | 460345,29 | 610761,38 |
| 2042 | 460339,50 | 610762,39 |
| 2043 | 460334,46 | 610761,52 |
| 2044 | 460326,51 | 610758,67 |
| 2045 | 460305,45 | 610748,13 |
| 2046 | 460302,39 | 610744,97 |
| 2047 | 460299,81 | 610739,63 |
| 2048 | 460297,77 | 610735,62 |
| 2049 | 460290,54 | 610731,21 |
| 2050 | 460255,20 | 610717,08 |
| 2051 | 460244,52 | 610713,63 |
| 2052 | 460228,95 | 610713,03 |
| 2053 | 460220,31 | 610713,03 |
| 2054 | 460211,67 | 610714,56 |
| 2055 | 460207,20 | 610719,70 |
| 2056 | 460202,40 | 610724,40 |
| 2057 | 460196,97 | 610726,01 |
| 2058 | 460189,59 | 610723,77 |
| 2059 | 460181,49 | 610718,87 |
| 2060 | 460177,11 | 610714,34 |
| 2061 | 460173,99 | 610688,22 |
| 2062 | 460169,91 | 610680,35 |
| 2063 | 460165,02 | 610676,43 |
| 2064 | 460159,50 | 610676,25 |

| koryto rzeki Wisły | | |
|--------------------|-----------|-----------|
| Nr | PI-1992 | |
| | X | Y |
| 2065 | 460142,25 | 610689,27 |
| 2066 | 460135,17 | 610689,52 |
| 2067 | 460125,78 | 610687,89 |
| 2068 | 460106,70 | 610676,82 |
| 2069 | 460096,44 | 610667,28 |
| 2070 | 460088,01 | 610661,85 |
| 2071 | 460077,75 | 610657,39 |
| 2072 | 460057,23 | 610654,14 |
| 2073 | 460052,22 | 610653,69 |
| 2074 | 460045,17 | 610655,43 |
| 2075 | 460036,14 | 610655,85 |
| 2076 | 460031,40 | 610655,13 |
| 2077 | 460025,82 | 610652,13 |
| 2078 | 460023,51 | 610648,29 |
| 2079 | 460024,38 | 610645,52 |
| 2080 | 460027,53 | 610645,37 |
| 2081 | 460034,55 | 610646,09 |
| 2082 | 460038,00 | 610645,93 |
| 2083 | 460040,88 | 610645,22 |
| 2084 | 460042,47 | 610643,79 |
| 2085 | 460042,74 | 610641,91 |
| 2086 | 460040,88 | 610639,49 |
| 2087 | 460004,88 | 610616,07 |
| 2088 | 459999,39 | 610614,07 |
| 2089 | 459991,95 | 610613,49 |
| 2090 | 459985,38 | 610612,62 |
| 2091 | 459979,59 | 610610,76 |
| 2092 | 459965,82 | 610604,44 |
| 2093 | 459952,77 | 610591,23 |
| 2094 | 459949,02 | 610585,35 |
| 2095 | 459944,16 | 610580,32 |
| 2096 | 459933,24 | 610575,84 |
| 2097 | 459923,04 | 610574,25 |
| 2098 | 459912,15 | 610570,65 |
| 2099 | 459907,83 | 610568,22 |
| 2100 | 459903,69 | 610564,20 |
| 2101 | 459893,91 | 610558,74 |
| 2102 | 459862,44 | 610543,57 |
| 2103 | 459834,93 | 610533,87 |
| 2104 | 459827,91 | 610530,12 |
| 2105 | 459823,32 | 610525,54 |
| 2106 | 459816,84 | 610521,38 |
| 2107 | 459812,13 | 610521,23 |

| koryto rzeki Wisły | | |
|--------------------|-----------|-----------|
| Nr | PI-1992 | |
| | X | Y |
| 2108 | 459804,15 | 610520,75 |
| 2109 | 459796,17 | 610518,72 |
| 2110 | 459793,23 | 610517,61 |
| 2111 | 459765,36 | 610504,01 |
| 2112 | 459730,05 | 610484,12 |
| 2113 | 459719,94 | 610478,29 |
| 2114 | 459700,80 | 610473,57 |
| 2115 | 459684,42 | 610467,26 |
| 2116 | 459678,00 | 610460,84 |
| 2117 | 459670,50 | 610449,60 |
| 2118 | 459654,21 | 610435,17 |
| 2119 | 459640,68 | 610426,22 |
| 2120 | 459631,32 | 610422,48 |
| 2121 | 459615,48 | 610415,09 |
| 2122 | 459605,67 | 610406,92 |
| 2123 | 459600,69 | 610401,93 |
| 2124 | 459587,58 | 610394,41 |
| 2125 | 459581,49 | 610389,91 |
| 2126 | 459578,64 | 610381,10 |
| 2127 | 459574,98 | 610377,54 |
| 2128 | 459571,08 | 610375,86 |
| 2129 | 459563,22 | 610375,14 |
| 2130 | 459556,20 | 610370,68 |
| 2131 | 459550,89 | 610365,09 |
| 2132 | 459532,44 | 610351,83 |
| 2133 | 459527,73 | 610345,52 |
| 2134 | 459523,50 | 610338,28 |
| 2135 | 459510,39 | 610322,07 |
| 2136 | 459504,75 | 610316,77 |
| 2137 | 459496,89 | 610313,70 |
| 2138 | 459490,38 | 610313,56 |
| 2139 | 459483,75 | 610311,98 |
| 2140 | 459471,81 | 610308,14 |
| 2141 | 459449,28 | 610295,37 |
| 2142 | 459431,73 | 610279,25 |
| 2143 | 459422,91 | 610265,70 |
| 2144 | 459412,32 | 610250,51 |
| 2145 | 459395,49 | 610227,77 |
| 2146 | 459382,35 | 610217,73 |
| 2147 | 459374,16 | 610212,48 |
| 2148 | 459360,18 | 610207,14 |
| 2149 | 459349,80 | 610204,88 |
| 2150 | 459341,79 | 610205,65 |

| koryto rzeki Wisły | | |
|--------------------|-----------|-----------|
| Nr | PI-1992 | |
| | X | Y |
| 2151 | 459332,07 | 610205,09 |
| 2152 | 459321,66 | 610202,68 |
| 2153 | 459283,08 | 610171,39 |
| 2154 | 459219,54 | 610116,00 |
| 2155 | 459195,60 | 610095,94 |
| 2156 | 459167,76 | 610072,64 |
| 2157 | 459155,67 | 610063,73 |
| 2158 | 459148,29 | 610054,89 |
| 2159 | 459140,70 | 610038,48 |
| 2160 | 459135,12 | 610028,97 |
| 2161 | 459119,19 | 610014,18 |
| 2162 | 459101,13 | 609997,92 |
| 2163 | 459090,99 | 609990,35 |
| 2164 | 459079,77 | 609984,09 |
| 2165 | 459059,49 | 609974,25 |
| 2166 | 459042,36 | 609965,65 |
| 2167 | 459036,69 | 609961,89 |
| 2168 | 459030,45 | 609952,44 |
| 2169 | 458997,15 | 609897,81 |
| 2170 | 458989,98 | 609887,22 |
| 2171 | 458980,29 | 609876,15 |
| 2172 | 458961,21 | 609858,04 |
| 2173 | 458931,12 | 609841,32 |
| 2174 | 458919,66 | 609837,27 |
| 2175 | 458906,43 | 609832,66 |
| 2176 | 458891,40 | 609825,55 |
| 2177 | 458876,52 | 609819,59 |
| 2178 | 458858,70 | 609811,69 |
| 2179 | 458848,92 | 609806,00 |
| 2180 | 458840,07 | 609799,64 |
| 2181 | 458835,81 | 609796,38 |
| 2182 | 458824,53 | 609793,29 |
| 2183 | 458815,80 | 609788,31 |
| 2184 | 458808,57 | 609781,66 |
| 2185 | 458801,79 | 609775,90 |
| 2186 | 458794,17 | 609767,77 |
| 2187 | 458789,82 | 609761,10 |
| 2188 | 458781,45 | 609753,26 |
| 2189 | 458772,63 | 609746,29 |
| 2190 | 458764,26 | 609741,09 |
| 2191 | 458752,50 | 609735,86 |
| 2192 | 458717,25 | 609703,03 |
| 2193 | 458702,04 | 609689,14 |

| koryto rzeki Wisły | | |
|--------------------|-----------|-----------|
| Nr | PI-1992 | |
| | X | Y |
| 2194 | 458672,91 | 609657,03 |
| 2195 | 458652,09 | 609642,35 |
| 2196 | 458645,85 | 609633,26 |
| 2197 | 458642,91 | 609625,59 |
| 2198 | 458638,62 | 609620,97 |
| 2199 | 458616,45 | 609606,38 |
| 2200 | 458611,95 | 609600,63 |
| 2201 | 458607,39 | 609588,79 |
| 2202 | 458589,66 | 609566,63 |
| 2203 | 458512,56 | 609480,94 |
| 2204 | 458503,92 | 609474,00 |
| 2205 | 458493,81 | 609468,31 |
| 2206 | 458483,52 | 609463,32 |
| 2207 | 458461,71 | 609449,51 |
| 2208 | 458444,28 | 609434,09 |
| 2209 | 458406,87 | 609401,85 |
| 2210 | 458403,69 | 609399,06 |
| 2211 | 458398,89 | 609394,39 |
| 2212 | 458392,08 | 609387,02 |
| 2213 | 458380,38 | 609370,45 |
| 2214 | 458371,92 | 609355,97 |
| 2215 | 458367,39 | 609349,32 |
| 2216 | 458364,69 | 609346,30 |
| 2217 | 458362,26 | 609344,80 |
| 2218 | 458359,23 | 609344,19 |
| 2219 | 458354,10 | 609344,80 |
| 2220 | 458347,17 | 609347,51 |
| 2221 | 458338,11 | 609352,95 |
| 2222 | 458328,15 | 609359,58 |
| 2223 | 458324,82 | 609360,50 |
| 2224 | 458323,41 | 609360,00 |
| 2225 | 458322,54 | 609358,76 |
| 2226 | 458322,69 | 609356,79 |
| 2227 | 458324,31 | 609354,28 |
| 2228 | 458325,39 | 609351,94 |
| 2229 | 458326,29 | 609349,44 |
| 2230 | 458327,55 | 609347,48 |
| 2231 | 458329,68 | 609346,59 |
| 2232 | 458331,84 | 609344,79 |
| 2233 | 458332,74 | 609342,28 |
| 2234 | 458333,10 | 609338,70 |
| 2235 | 458332,38 | 609334,03 |
| 2236 | 458330,04 | 609328,49 |

| koryto rzeki Wisły | | |
|--------------------|-----------|-----------|
| Nr | PI-1992 | |
| | X | Y |
| 2237 | 458325,21 | 609320,77 |
| 2238 | 458317,32 | 609309,50 |
| 2239 | 458310,00 | 609300,72 |
| 2240 | 458300,85 | 609291,94 |
| 2241 | 458289,03 | 609281,01 |
| 2242 | 458282,49 | 609277,17 |
| 2243 | 458275,32 | 609270,00 |
| 2244 | 458272,11 | 609265,71 |
| 2245 | 458269,95 | 609261,40 |
| 2246 | 458267,10 | 609253,88 |
| 2247 | 458263,14 | 609246,72 |
| 2248 | 458259,21 | 609242,05 |
| 2249 | 458255,97 | 609237,75 |
| 2250 | 458252,04 | 609232,74 |
| 2251 | 458249,88 | 609228,45 |
| 2252 | 458249,10 | 609226,05 |
| 2253 | 458248,53 | 609221,02 |
| 2254 | 458248,38 | 609216,87 |
| 2255 | 458247,96 | 609214,30 |
| 2256 | 458246,52 | 609212,29 |
| 2257 | 458244,66 | 609211,14 |
| 2258 | 458241,66 | 609210,43 |
| 2259 | 458237,07 | 609209,85 |
| 2260 | 458233,05 | 609209,41 |
| 2261 | 458229,33 | 609209,72 |
| 2262 | 458225,61 | 609211,57 |
| 2263 | 458221,02 | 609214,44 |
| 2264 | 458206,98 | 609225,04 |
| 2265 | 458201,97 | 609229,34 |
| 2266 | 458200,08 | 609231,06 |
| 2267 | 458197,95 | 609231,63 |
| 2268 | 458196,93 | 609231,21 |
| 2269 | 458196,42 | 609230,02 |
| 2270 | 458196,15 | 609228,43 |
| 2271 | 458196,24 | 609227,77 |
| 2272 | 458197,95 | 609225,04 |
| 2273 | 458200,80 | 609221,46 |
| 2274 | 458202,81 | 609217,88 |
| 2275 | 458203,68 | 609214,57 |
| 2276 | 458203,95 | 609210,57 |
| 2277 | 458203,53 | 609207,14 |
| 2278 | 458202,69 | 609202,39 |
| 2279 | 458201,37 | 609197,10 |

| koryto rzeki Wisły | | |
|--------------------|-----------|-----------|
| Nr | PI-1992 | |
| | X | Y |
| 2280 | 458199,09 | 609190,65 |
| 2281 | 458196,09 | 609184,06 |
| 2282 | 458191,08 | 609177,04 |
| 2283 | 458184,06 | 609167,44 |
| 2284 | 458177,88 | 609159,84 |
| 2285 | 458172,57 | 609153,54 |
| 2286 | 458166,12 | 609147,09 |
| 2287 | 458161,56 | 609142,92 |
| 2288 | 458157,69 | 609140,07 |
| 2289 | 458150,37 | 609134,77 |
| 2290 | 458145,93 | 609130,32 |
| 2291 | 458142,21 | 609126,03 |
| 2292 | 458136,75 | 609118,71 |
| 2293 | 458126,88 | 609104,40 |
| 2294 | 458122,86 | 609098,94 |
| 2295 | 458119,56 | 609093,06 |
| 2296 | 458117,13 | 609089,05 |
| 2297 | 458114,97 | 609086,19 |
| 2298 | 458111,55 | 609082,74 |
| 2299 | 458105,52 | 609078,30 |
| 2300 | 458101,80 | 609075,59 |
| 2301 | 458095,77 | 609071,14 |
| 2302 | 458085,18 | 609065,55 |
| 2303 | 458078,85 | 609062,25 |
| 2304 | 458073,84 | 609059,67 |
| 2305 | 458068,56 | 609056,67 |
| 2306 | 458064,39 | 609053,24 |
| 2307 | 458060,82 | 609048,51 |
| 2308 | 458055,66 | 609042,04 |
| 2309 | 458051,94 | 609035,46 |
| 2310 | 458048,34 | 609026,87 |
| 2311 | 458043,18 | 609019,54 |
| 2312 | 458037,45 | 609011,95 |
| 2313 | 458032,44 | 609008,24 |
| 2314 | 458026,86 | 609003,50 |
| 2315 | 458024,40 | 609001,06 |
| 2316 | 458021,82 | 608998,34 |
| 2317 | 458019,69 | 608997,06 |
| 2318 | 458016,66 | 608996,05 |
| 2319 | 458014,95 | 608994,62 |
| 2320 | 458014,23 | 608993,19 |
| 2321 | 458014,08 | 608991,47 |
| 2322 | 458012,49 | 608982,72 |

| koryto rzeki Wisły | | |
|--------------------|-----------|-----------|
| Nr | PI-1992 | |
| | X | Y |
| 2323 | 458010,21 | 608970,26 |
| 2324 | 458008,08 | 608965,68 |
| 2325 | 458006,37 | 608962,65 |
| 2326 | 458004,06 | 608960,37 |
| 2327 | 458000,91 | 608958,07 |
| 2328 | 457996,77 | 608956,78 |
| 2329 | 457991,88 | 608956,22 |
| 2330 | 457986,30 | 608955,35 |
| 2331 | 457982,13 | 608954,07 |
| 2332 | 457978,98 | 608952,63 |
| 2333 | 457976,40 | 608951,05 |
| 2334 | 457974,27 | 608948,91 |
| 2335 | 457970,82 | 608944,17 |
| 2336 | 457964,79 | 608935,15 |
| 2337 | 457961,22 | 608929,42 |
| 2338 | 457957,92 | 608924,25 |
| 2339 | 457953,78 | 608918,39 |
| 2340 | 457949,46 | 608913,51 |
| 2341 | 457943,88 | 608906,36 |
| 2342 | 457938,42 | 608900,76 |
| 2343 | 457929,84 | 608892,02 |
| 2344 | 457923,09 | 608885,13 |
| 2345 | 457916,07 | 608876,27 |
| 2346 | 457907,04 | 608866,08 |
| 2347 | 457902,90 | 608861,20 |
| 2348 | 457896,15 | 608855,76 |
| 2349 | 457893,00 | 608851,89 |
| 2350 | 457890,87 | 608848,47 |
| 2351 | 457888,71 | 608843,29 |
| 2352 | 457887,27 | 608838,86 |
| 2353 | 457886,13 | 608832,82 |
| 2354 | 457884,99 | 608830,26 |
| 2355 | 457883,70 | 608828,25 |
| 2356 | 457881,96 | 608827,11 |
| 2357 | 457879,68 | 608826,24 |
| 2358 | 457876,11 | 608826,11 |
| 2359 | 457872,24 | 608826,82 |
| 2360 | 457870,23 | 608827,11 |
| 2361 | 457868,64 | 608826,96 |
| 2362 | 457866,36 | 608825,95 |
| 2363 | 457864,77 | 608824,52 |
| 2364 | 457862,19 | 608820,51 |
| 2365 | 457860,18 | 608816,92 |

| koryto rzeki Wisły | | |
|--------------------|-----------|-----------|
| Nr | PI-1992 | |
| | X | Y |
| 2366 | 457857,48 | 608813,63 |
| 2367 | 457852,59 | 608806,76 |
| 2368 | 457848,45 | 608802,03 |
| 2369 | 457841,55 | 608795,01 |
| 2370 | 457831,26 | 608781,96 |
| 2371 | 457827,24 | 608775,94 |
| 2372 | 457822,08 | 608769,93 |
| 2373 | 457814,04 | 608761,62 |
| 2374 | 457804,44 | 608751,15 |
| 2375 | 457799,34 | 608749,73 |
| 2376 | 457792,95 | 608750,34 |
| 2377 | 457788,90 | 608749,02 |
| 2378 | 457786,26 | 608746,47 |
| 2379 | 457786,35 | 608742,31 |
| 2380 | 457784,97 | 608731,25 |
| 2381 | 457778,94 | 608724,21 |
| 2382 | 457770,33 | 608715,90 |
| 2383 | 457763,76 | 608708,75 |
| 2384 | 457757,88 | 608701,86 |
| 2385 | 457751,85 | 608694,40 |
| 2386 | 457747,14 | 608685,81 |
| 2387 | 457741,68 | 608676,93 |
| 2388 | 457737,39 | 608671,92 |
| 2389 | 457734,24 | 608668,34 |
| 2390 | 457732,80 | 608666,75 |
| 2391 | 457730,94 | 608666,04 |
| 2392 | 457728,51 | 608666,17 |
| 2393 | 457724,76 | 608667,33 |
| 2394 | 457721,34 | 608669,05 |
| 2395 | 457718,76 | 608669,48 |
| 2396 | 457716,75 | 608669,48 |
| 2397 | 457713,45 | 608667,90 |
| 2398 | 457709,31 | 608664,89 |
| 2399 | 457705,44 | 608660,73 |
| 2400 | 457701,99 | 608656,01 |
| 2401 | 457698,99 | 608650,56 |
| 2402 | 457695,39 | 608644,68 |
| 2403 | 457692,39 | 608639,95 |
| 2404 | 457689,24 | 608635,66 |
| 2405 | 457684,08 | 608629,65 |
| 2406 | 457677,93 | 608623,18 |
| 2407 | 457662,57 | 608607,14 |
| 2408 | 457650,27 | 608594,95 |

| koryto rzeki Wisły | | |
|--------------------|-----------|-----------|
| Nr | PI-1992 | |
| | X | Y |
| 2409 | 457637,37 | 608580,50 |
| 2410 | 457627,47 | 608569,89 |
| 2411 | 457622,31 | 608563,29 |
| 2412 | 457615,29 | 608552,97 |
| 2413 | 457606,41 | 608541,38 |
| 2414 | 457599,54 | 608532,21 |
| 2415 | 457595,37 | 608526,75 |
| 2416 | 457591,23 | 608522,31 |
| 2417 | 457587,36 | 608518,30 |
| 2418 | 457584,21 | 608516,72 |
| 2419 | 457579,77 | 608516,14 |
| 2420 | 457576,47 | 608515,14 |
| 2421 | 457572,87 | 608512,42 |
| 2422 | 457570,02 | 608509,71 |
| 2423 | 457567,71 | 608506,39 |
| 2424 | 457563,42 | 608497,95 |
| 2425 | 457558,83 | 608491,22 |
| 2426 | 457554,39 | 608485,05 |
| 2427 | 457549,38 | 608479,03 |
| 2428 | 457544,94 | 608474,29 |
| 2429 | 457538,76 | 608466,99 |
| 2430 | 457532,46 | 608458,83 |
| 2431 | 457525,17 | 608450,24 |
| 2432 | 457516,41 | 608439,48 |
| 2433 | 457506,54 | 608429,46 |
| 2434 | 457501,08 | 608423,00 |
| 2435 | 457497,78 | 608419,42 |
| 2436 | 457495,50 | 608415,98 |
| 2437 | 457492,62 | 608409,96 |
| 2438 | 457487,76 | 608401,22 |
| 2439 | 457483,47 | 608392,62 |
| 2440 | 457480,89 | 608388,75 |
| 2441 | 457479,03 | 608385,03 |
| 2442 | 457478,01 | 608381,73 |
| 2443 | 457476,87 | 608378,87 |
| 2444 | 457475,43 | 608376,43 |
| 2445 | 457472,85 | 608374,27 |
| 2446 | 457469,13 | 608372,43 |
| 2447 | 457465,68 | 608371,27 |
| 2448 | 457460,67 | 608371,42 |
| 2449 | 457456,80 | 608371,14 |
| 2450 | 457454,07 | 608370,42 |
| 2451 | 457451,64 | 608368,41 |

| koryto rzeki Wisły | | |
|--------------------|-----------|-----------|
| Nr | PI-1992 | |
| | X | Y |
| 2452 | 457449,93 | 608365,68 |
| 2453 | 457447,65 | 608361,52 |
| 2454 | 457438,17 | 608345,48 |
| 2455 | 457432,74 | 608335,45 |
| 2456 | 457426,86 | 608327,41 |
| 2457 | 457415,67 | 608312,52 |
| 2458 | 457406,22 | 608300,48 |
| 2459 | 457397,34 | 608289,30 |
| 2460 | 457387,02 | 608277,40 |
| 2461 | 457379,58 | 608268,66 |
| 2462 | 457372,26 | 608259,50 |
| 2463 | 457365,81 | 608250,63 |
| 2464 | 457355,94 | 608238,72 |
| 2465 | 457350,96 | 608234,01 |
| 2466 | 457347,30 | 608231,61 |
| 2467 | 457344,03 | 608230,08 |
| 2468 | 457340,31 | 608229,12 |
| 2469 | 457337,88 | 608228,55 |
| 2470 | 457335,42 | 608226,24 |
| 2471 | 457331,01 | 608221,20 |
| 2472 | 457328,19 | 608217,94 |
| 2473 | 457326,03 | 608214,69 |
| 2474 | 457321,47 | 608208,39 |
| 2475 | 457315,83 | 608200,57 |
| 2476 | 457306,92 | 608186,91 |
| 2477 | 457301,07 | 608179,11 |
| 2478 | 457297,32 | 608174,25 |
| 2479 | 457294,44 | 608170,50 |
| 2480 | 457292,31 | 608167,22 |
| 2481 | 457290,72 | 608162,92 |
| 2482 | 457288,44 | 608157,33 |
| 2483 | 457285,14 | 608151,16 |
| 2484 | 457282,41 | 608145,28 |
| 2485 | 457278,84 | 608138,99 |
| 2486 | 457274,82 | 608132,55 |
| 2487 | 457270,53 | 608125,66 |
| 2488 | 457267,65 | 608120,79 |
| 2489 | 457264,35 | 608114,49 |
| 2490 | 457262,34 | 608109,18 |
| 2491 | 457259,19 | 608101,57 |
| 2492 | 457256,04 | 608093,43 |
| 2493 | 457252,89 | 608086,39 |
| 2494 | 457250,73 | 608082,38 |

| koryto rzeki Wisły | | |
|--------------------|-----------|-----------|
| Nr | PI-1992 | |
| | X | Y |
| 2495 | 457248,30 | 608079,09 |
| 2496 | 457245,45 | 608075,94 |
| 2497 | 457242,57 | 608074,37 |
| 2498 | 457239,72 | 608073,21 |
| 2499 | 457236,27 | 608070,91 |
| 2500 | 457233,84 | 608069,63 |
| 2501 | 457231,41 | 608069,49 |
| 2502 | 457229,82 | 608070,33 |
| 2503 | 457228,26 | 608072,07 |
| 2504 | 457227,24 | 608074,22 |
| 2505 | 457226,10 | 608075,07 |
| 2506 | 457224,09 | 608075,51 |
| 2507 | 457221,36 | 608074,93 |
| 2508 | 457219,83 | 608073,57 |
| 2509 | 457218,78 | 608072,64 |
| 2510 | 457215,21 | 608069,05 |
| 2511 | 457211,19 | 608064,33 |
| 2512 | 457207,17 | 608058,31 |
| 2513 | 457203,18 | 608052,43 |
| 2514 | 457196,16 | 608042,55 |
| 2515 | 457181,97 | 608022,04 |
| 2516 | 457169,22 | 608003,28 |
| 2517 | 457160,91 | 607991,52 |
| 2518 | 457155,75 | 607984,65 |
| 2519 | 457151,73 | 607979,92 |
| 2520 | 457144,98 | 607974,19 |
| 2521 | 457139,40 | 607968,60 |
| 2522 | 457131,66 | 607959,43 |
| 2523 | 457127,64 | 607954,56 |
| 2524 | 457125,93 | 607951,11 |
| 2525 | 457124,37 | 607946,39 |
| 2526 | 457122,78 | 607940,95 |
| 2527 | 457122,21 | 607938,23 |
| 2528 | 457121,64 | 607936,80 |
| 2529 | 457120,92 | 607935,79 |
| 2530 | 457120,20 | 607935,23 |
| 2531 | 457118,76 | 607935,23 |
| 2532 | 457116,90 | 607936,65 |
| 2533 | 457115,04 | 607938,64 |
| 2534 | 457113,75 | 607939,37 |
| 2535 | 457112,16 | 607939,37 |
| 2536 | 457110,30 | 607938,23 |
| 2537 | 457108,02 | 607935,66 |

| koryto rzeki Wisły | | |
|--------------------|-----------|-----------|
| Nr | PI-1992 | |
| | X | Y |
| 2538 | 457107,30 | 607934,36 |
| 2539 | 457107,03 | 607932,93 |
| 2540 | 457108,02 | 607931,05 |
| 2541 | 457108,32 | 607929,63 |
| 2542 | 457107,60 | 607928,34 |
| 2543 | 457106,16 | 607927,05 |
| 2544 | 457103,73 | 607925,89 |
| 2545 | 457101,15 | 607925,32 |
| 2546 | 457097,85 | 607924,47 |
| 2547 | 457094,70 | 607922,89 |
| 2548 | 457090,26 | 607919,75 |
| 2549 | 457085,94 | 607915,59 |
| 2550 | 457081,38 | 607911,57 |
| 2551 | 457077,63 | 607906,69 |
| 2552 | 457071,33 | 607899,39 |
| 2553 | 457066,74 | 607892,79 |
| 2554 | 457063,17 | 607888,78 |
| 2555 | 457058,58 | 607884,91 |
| 2556 | 457055,58 | 607882,34 |
| 2557 | 457053,57 | 607880,05 |
| 2558 | 457051,71 | 607876,76 |
| 2559 | 457024,05 | 607836,91 |
| 2560 | 457021,17 | 607832,89 |
| 2561 | 457017,30 | 607829,02 |
| 2562 | 457010,58 | 607813,41 |
| 2563 | 456999,99 | 607797,02 |
| 2564 | 456984,81 | 607785,98 |
| 2565 | 456978,72 | 607780,54 |
| 2566 | 456966,00 | 607778,87 |
| 2567 | 456963,06 | 607776,00 |
| 2568 | 456960,84 | 607773,11 |
| 2569 | 456949,80 | 607764,31 |
| 2570 | 456934,74 | 607758,33 |
| 2571 | 456923,61 | 607754,95 |
| 2572 | 456913,50 | 607746,64 |
| 2573 | 456897,45 | 607729,30 |
| 2574 | 456891,57 | 607720,64 |
| 2575 | 456869,52 | 607683,91 |
| 2576 | 456862,50 | 607679,51 |
| 2577 | 456852,93 | 607676,19 |
| 2578 | 456844,83 | 607670,64 |
| 2579 | 456841,86 | 607664,75 |
| 2580 | 456841,14 | 607658,85 |

| koryto rzeki Wisły | | |
|--------------------|-----------|-----------|
| Nr | PI-1992 | |
| | X | Y |
| 2581 | 456842,25 | 607654,41 |
| 2582 | 456841,86 | 607650,72 |
| 2583 | 456837,09 | 607646,68 |
| 2584 | 456831,93 | 607645,57 |
| 2585 | 456824,91 | 607645,20 |
| 2586 | 456819,39 | 607645,57 |
| 2587 | 456813,69 | 607642,65 |
| 2588 | 456810,93 | 607636,73 |
| 2589 | 456809,07 | 607629,35 |
| 2590 | 456807,96 | 607620,87 |
| 2591 | 456803,19 | 607610,91 |
| 2592 | 456775,17 | 607577,01 |
| 2593 | 456742,38 | 607551,93 |
| 2594 | 456737,97 | 607546,03 |
| 2595 | 456729,48 | 607523,17 |
| 2596 | 456726,54 | 607513,57 |
| 2597 | 456718,44 | 607504,01 |
| 2598 | 456712,92 | 607501,05 |
| 2599 | 456704,79 | 607499,58 |
| 2600 | 456697,65 | 607494,98 |
| 2601 | 456691,92 | 607488,89 |
| 2602 | 456681,21 | 607468,61 |
| 2603 | 456676,05 | 607464,55 |
| 2604 | 456667,23 | 607461,98 |
| 2605 | 456662,43 | 607459,02 |
| 2606 | 456652,47 | 607444,27 |
| 2607 | 456649,53 | 607438,38 |
| 2608 | 456648,42 | 607425,84 |
| 2609 | 456647,70 | 607416,26 |
| 2610 | 456645,48 | 607411,45 |
| 2611 | 456640,68 | 607407,78 |
| 2612 | 456632,94 | 607403,72 |
| 2613 | 456626,70 | 607397,82 |
| 2614 | 456597,96 | 607355,04 |
| 2615 | 456584,28 | 607329,62 |
| 2616 | 456572,25 | 607308,70 |
| 2617 | 456560,37 | 607291,78 |
| 2618 | 456542,28 | 607267,23 |
| 2619 | 456532,98 | 607257,60 |
| 2620 | 456514,98 | 607247,09 |
| 2621 | 456511,26 | 607243,10 |
| 2622 | 456474,45 | 607181,46 |
| 2623 | 456455,67 | 607153,95 |

| koryto rzeki Wisły | | |
|--------------------|-----------|-----------|
| Nr | PI-1992 | |
| | X | Y |
| 2624 | 456432,78 | 607136,91 |
| 2625 | 456420,42 | 607122,30 |
| 2626 | 456388,29 | 607079,73 |
| 2627 | 456362,55 | 607038,63 |
| 2628 | 456354,72 | 607021,42 |
| 2629 | 456343,05 | 607004,49 |
| 2630 | 456334,62 | 606995,79 |
| 2631 | 456329,82 | 606994,13 |
| 2632 | 456321,51 | 606989,41 |
| 2633 | 456316,47 | 606976,76 |
| 2634 | 456315,63 | 606973,11 |
| 2635 | 456288,06 | 606917,70 |
| 2636 | 456286,38 | 606914,89 |
| 2637 | 456284,97 | 606913,20 |
| 2638 | 456276,81 | 606910,11 |
| 2639 | 456270,09 | 606908,14 |
| 2640 | 456263,91 | 606903,51 |
| 2641 | 456250,68 | 606882,54 |
| 2642 | 456245,76 | 606861,39 |
| 2643 | 456231,33 | 606835,42 |
| 2644 | 456220,59 | 606817,01 |
| 2645 | 456194,46 | 606773,70 |
| 2646 | 456189,15 | 606766,50 |
| 2647 | 456186,30 | 606763,90 |
| 2648 | 456181,23 | 606759,99 |
| 2649 | 456175,20 | 606755,52 |
| 2650 | 456168,36 | 606750,47 |
| 2651 | 456165,30 | 606747,67 |
| 2652 | 456160,77 | 606742,74 |
| 2653 | 456158,01 | 606738,14 |
| 2654 | 456157,56 | 606731,04 |
| 2655 | 456155,04 | 606726,91 |
| 2656 | 456150,03 | 606716,41 |
| 2657 | 456144,21 | 606701,07 |
| 2658 | 456130,95 | 606688,14 |
| 2659 | 456128,10 | 606676,22 |
| 2660 | 456111,48 | 606653,27 |
| 2661 | 456074,28 | 606598,80 |
| 2662 | 456074,43 | 606587,60 |
| 2663 | 456069,93 | 606580,71 |
| 2664 | 456060,69 | 606574,64 |
| 2665 | 456057,51 | 606570,91 |
| 2666 | 456052,98 | 606564,64 |

| koryto rzeki Wisły | | |
|--------------------|-----------|-----------|
| Nr | PI-1992 | |
| | X | Y |
| 2667 | 456051,06 | 606559,86 |
| 2668 | 456048,93 | 606554,76 |
| 2669 | 456039,90 | 606535,88 |
| 2670 | 456032,49 | 606522,18 |
| 2671 | 456025,38 | 606507,67 |
| 2672 | 456020,46 | 606497,00 |
| 2673 | 456018,54 | 606494,80 |
| 2674 | 456016,35 | 606493,44 |
| 2675 | 456013,62 | 606493,15 |
| 2676 | 456010,05 | 606493,44 |
| 2677 | 456007,59 | 606492,07 |
| 2678 | 456006,21 | 606489,33 |
| 2679 | 456006,48 | 606486,33 |
| 2680 | 456008,67 | 606483,03 |
| 2681 | 456010,59 | 606479,19 |
| 2682 | 456011,13 | 606476,19 |
| 2683 | 456009,78 | 606472,90 |
| 2684 | 456005,67 | 606466,34 |
| 2685 | 455999,64 | 606456,48 |
| 2686 | 455995,80 | 606449,36 |
| 2687 | 455989,83 | 606437,49 |
| 2688 | 455987,73 | 606414,86 |
| 2689 | 455979,54 | 606402,15 |
| 2690 | 455969,22 | 606397,92 |
| 2691 | 455961,15 | 606398,53 |
| 2692 | 455959,83 | 606397,45 |
| 2693 | 455958,09 | 606395,28 |
| 2694 | 455957,10 | 606392,53 |
| 2695 | 455956,47 | 606389,99 |
| 2696 | 455956,47 | 606380,97 |
| 2697 | 455955,39 | 606371,99 |
| 2698 | 455952,87 | 606362,97 |
| 2699 | 455949,27 | 606353,99 |
| 2700 | 455946,75 | 606347,51 |
| 2701 | 455943,51 | 606342,45 |
| 2702 | 455938,83 | 606336,33 |
| 2703 | 455935,59 | 606332,01 |
| 2704 | 455931,99 | 606327,33 |
| 2705 | 455928,03 | 606321,93 |
| 2706 | 455922,63 | 606310,77 |
| 2707 | 455917,23 | 606299,60 |
| 2708 | 455910,75 | 606288,81 |
| 2709 | 455905,71 | 606280,88 |

| koryto rzeki Wisły | | |
|--------------------|-----------|-----------|
| Nr | PI-1992 | |
| | X | Y |
| 2710 | 455899,23 | 606270,09 |
| 2711 | 455894,55 | 606258,55 |
| 2712 | 455892,96 | 606252,98 |
| 2713 | 455891,25 | 606245,55 |
| 2714 | 455890,05 | 606240,09 |
| 2715 | 455888,70 | 606237,78 |
| 2716 | 455886,90 | 606236,44 |
| 2717 | 455884,08 | 606235,22 |
| 2718 | 455880,57 | 606234,02 |
| 2719 | 455875,95 | 606232,18 |
| 2720 | 455872,77 | 606230,37 |
| 2721 | 455871,18 | 606228,06 |
| 2722 | 455870,46 | 606225,00 |
| 2723 | 455871,18 | 606220,86 |
| 2724 | 455872,05 | 606217,22 |
| 2725 | 455872,02 | 606215,60 |
| 2726 | 455871,27 | 606206,89 |
| 2727 | 455867,49 | 606192,14 |
| 2728 | 455864,10 | 606183,45 |
| 2729 | 455860,32 | 606176,64 |
| 2730 | 455855,40 | 606170,22 |
| 2731 | 455851,62 | 606163,02 |
| 2732 | 455848,59 | 606156,60 |
| 2733 | 455841,27 | 606148,77 |
| 2734 | 455829,36 | 606147,72 |
| 2735 | 455823,54 | 606142,95 |
| 2736 | 455811,90 | 606105,90 |
| 2737 | 455814,03 | 606089,52 |
| 2738 | 455820,45 | 606084,30 |
| 2739 | 455821,95 | 606080,27 |
| 2740 | 455818,77 | 606070,74 |
| 2741 | 455809,80 | 606062,52 |
| 2742 | 455799,48 | 606061,22 |
| 2743 | 455795,37 | 606058,71 |
| 2744 | 455793,96 | 606056,05 |
| 2745 | 455792,34 | 606052,85 |
| 2746 | 455791,50 | 606050,82 |
| 2747 | 455788,83 | 606044,46 |
| 2748 | 455781,75 | 606026,75 |
| 2749 | 455779,80 | 606018,38 |
| 2750 | 455777,55 | 606009,69 |
| 2751 | 455774,97 | 606000,36 |
| 2752 | 455772,09 | 605993,28 |

| koryto rzeki Wisły | | |
|--------------------|-----------|-----------|
| Nr | PI-1992 | |
| | X | Y |
| 2753 | 455766,93 | 605980,39 |
| 2754 | 455762,76 | 605970,75 |
| 2755 | 455763,21 | 605959,89 |
| 2756 | 455763,21 | 605948,52 |
| 2757 | 455762,16 | 605940,31 |
| 2758 | 455760,30 | 605932,11 |
| 2759 | 455757,93 | 605919,67 |
| 2760 | 455755,56 | 605905,65 |
| 2761 | 455755,56 | 605894,82 |
| 2762 | 455753,16 | 605882,65 |
| 2763 | 455746,17 | 605873,44 |
| 2764 | 455737,59 | 605872,05 |
| 2765 | 455729,82 | 605867,12 |
| 2766 | 455729,91 | 605851,42 |
| 2767 | 455725,95 | 605833,17 |
| 2768 | 455720,91 | 605811,48 |
| 2769 | 455715,90 | 605794,02 |
| 2770 | 455712,18 | 605775,77 |
| 2771 | 455706,09 | 605755,65 |
| 2772 | 455698,17 | 605735,29 |
| 2773 | 455693,40 | 605722,06 |
| 2774 | 455687,85 | 605703,81 |
| 2775 | 455680,32 | 605693,16 |
| 2776 | 455679,03 | 605689,05 |
| 2777 | 455677,05 | 605665,44 |
| 2778 | 455670,69 | 605649,03 |
| 2779 | 455663,28 | 605624,17 |
| 2780 | 455655,84 | 605598,70 |
| 2781 | 455653,41 | 605594,04 |
| 2782 | 455651,58 | 605585,46 |
| 2783 | 455634,03 | 605558,99 |
| 2784 | 455628,45 | 605548,80 |
| 2785 | 455623,86 | 605540,67 |
| 2786 | 455621,82 | 605537,10 |
| 2787 | 455616,84 | 605525,10 |
| 2788 | 455614,71 | 605519,97 |
| 2789 | 455607,57 | 605498,53 |
| 2790 | 455601,63 | 605485,44 |
| 2791 | 455596,26 | 605474,73 |
| 2792 | 455587,32 | 605447,92 |
| 2793 | 455580,18 | 605425,90 |
| 2794 | 455575,44 | 605414,00 |
| 2795 | 455570,07 | 605397,31 |

| koryto rzeki Wisły | | |
|--------------------|-----------|-----------|
| Nr | PI-1992 | |
| | X | Y |
| 2796 | 455567,10 | 605384,22 |
| 2797 | 455565,30 | 605379,45 |
| 2798 | 455562,93 | 605375,29 |
| 2799 | 455556,36 | 605372,91 |
| 2800 | 455546,25 | 605371,71 |
| 2801 | 455543,28 | 605370,51 |
| 2802 | 455542,68 | 605368,74 |
| 2803 | 455543,88 | 605359,22 |
| 2804 | 455546,25 | 605343,74 |
| 2805 | 455546,25 | 605337,18 |
| 2806 | 455542,68 | 605322,89 |
| 2807 | 455537,76 | 605302,26 |
| 2808 | 455533,14 | 605283,00 |
| 2809 | 455528,97 | 605263,35 |
| 2810 | 455527,20 | 605250,24 |
| 2811 | 455529,57 | 605237,16 |
| 2812 | 455528,76 | 605218,29 |
| 2813 | 455534,10 | 605205,18 |
| 2814 | 455538,45 | 605201,29 |
| 2815 | 455539,71 | 605197,39 |
| 2816 | 455538,45 | 605194,71 |
| 2817 | 455536,29 | 605192,17 |
| 2818 | 455532,15 | 605189,67 |
| 2819 | 455524,41 | 605189,64 |
| 2820 | 455513,76 | 605192,67 |
| 2821 | 455508,36 | 605192,02 |
| 2822 | 455501,19 | 605187,90 |
| 2823 | 455496,42 | 605183,13 |
| 2824 | 455492,52 | 605178,15 |
| 2825 | 455488,38 | 605172,50 |
| 2826 | 455485,56 | 605167,93 |
| 2827 | 455483,49 | 605163,47 |
| 2828 | 455481,69 | 605159,51 |
| 2829 | 455480,52 | 605154,82 |
| 2830 | 455480,22 | 605150,40 |
| 2831 | 455479,41 | 605142,66 |
| 2832 | 455478,30 | 605136,59 |
| 2833 | 455475,27 | 605128,01 |
| 2834 | 455476,56 | 605108,77 |
| 2835 | 455463,66 | 605077,42 |
| 2836 | 455463,66 | 605072,43 |
| 2837 | 455462,25 | 605067,47 |
| 2838 | 455459,79 | 605063,60 |

| koryto rzeki Wisły | | |
|--------------------|-----------|-----------|
| Nr | PI-1992 | |
| | X | Y |
| 2839 | 455456,46 | 605057,52 |
| 2840 | 455453,13 | 605048,65 |
| 2841 | 455450,10 | 605040,38 |
| 2842 | 455448,45 | 605033,46 |
| 2843 | 455445,99 | 605024,67 |
| 2844 | 455442,39 | 605015,43 |
| 2845 | 455440,02 | 605011,08 |
| 2846 | 455436,87 | 605007,91 |
| 2847 | 455434,59 | 605005,01 |
| 2848 | 455431,50 | 604999,20 |
| 2849 | 455430,18 | 604995,89 |
| 2850 | 455431,20 | 604981,11 |
| 2851 | 455426,73 | 604960,71 |
| 2852 | 455420,58 | 604943,24 |
| 2853 | 455420,79 | 604938,70 |
| 2854 | 455411,52 | 604917,84 |
| 2855 | 455405,88 | 604913,19 |
| 2856 | 455403,66 | 604901,41 |
| 2857 | 455401,11 | 604883,55 |
| 2858 | 455400,78 | 604876,54 |
| 2859 | 455400,78 | 604869,19 |
| 2860 | 455401,41 | 604864,74 |
| 2861 | 455401,74 | 604859,97 |
| 2862 | 455402,37 | 604852,93 |
| 2863 | 455402,70 | 604842,42 |
| 2864 | 455403,72 | 604827,86 |
| 2865 | 455400,75 | 604823,20 |
| 2866 | 455390,22 | 604820,32 |
| 2867 | 455379,78 | 604820,55 |
| 2868 | 455374,11 | 604820,32 |
| 2869 | 455363,70 | 604821,70 |
| 2870 | 455365,50 | 604810,35 |
| 2871 | 455365,29 | 604800,15 |
| 2872 | 455361,69 | 604786,86 |
| 2873 | 455360,37 | 604773,90 |
| 2874 | 455358,72 | 604765,62 |
| 2875 | 455356,74 | 604755,99 |
| 2876 | 455355,39 | 604747,69 |
| 2877 | 455354,07 | 604738,74 |
| 2878 | 455353,08 | 604731,43 |
| 2879 | 455352,42 | 604726,78 |
| 2880 | 455351,07 | 604723,78 |
| 2881 | 455349,42 | 604721,48 |

| koryto rzeki Wisły | | |
|--------------------|-----------|-----------|
| Nr | PI-1992 | |
| | X | Y |
| 2882 | 455348,43 | 604719,15 |
| 2883 | 455348,76 | 604716,81 |
| 2884 | 455350,74 | 604711,52 |
| 2885 | 455351,07 | 604706,20 |
| 2886 | 455349,09 | 604700,89 |
| 2887 | 455345,10 | 604693,59 |
| 2888 | 455338,47 | 604685,29 |
| 2889 | 455331,84 | 604679,32 |
| 2890 | 455325,54 | 604672,68 |
| 2891 | 455323,53 | 604669,69 |
| 2892 | 455323,53 | 604667,04 |
| 2893 | 455325,87 | 604662,39 |
| 2894 | 455330,16 | 604656,75 |
| 2895 | 455333,82 | 604650,78 |
| 2896 | 455336,16 | 604645,45 |
| 2897 | 455336,49 | 604641,81 |
| 2898 | 455334,81 | 604636,83 |
| 2899 | 455331,18 | 604633,52 |
| 2900 | 455324,85 | 604631,87 |
| 2901 | 455315,58 | 604631,52 |
| 2902 | 455310,60 | 604631,52 |
| 2903 | 455307,60 | 604629,86 |
| 2904 | 455306,61 | 604626,89 |
| 2905 | 455306,94 | 604622,24 |
| 2906 | 455306,28 | 604615,26 |
| 2907 | 455303,61 | 604605,30 |
| 2908 | 455300,64 | 604594,02 |
| 2909 | 455299,65 | 604589,37 |
| 2910 | 455298,96 | 604580,75 |
| 2911 | 455296,65 | 604562,16 |
| 2912 | 455294,34 | 604543,25 |
| 2913 | 455288,01 | 604501,42 |
| 2914 | 455283,03 | 604477,52 |
| 2915 | 455279,58 | 604459,74 |
| 2916 | 455278,74 | 604455,27 |
| 2917 | 455277,06 | 604443,00 |
| 2918 | 455275,74 | 604427,07 |
| 2919 | 455273,07 | 604405,15 |
| 2920 | 455271,09 | 604396,20 |
| 2921 | 455268,78 | 604388,56 |
| 2922 | 455265,78 | 604380,93 |
| 2923 | 455263,80 | 604373,29 |
| 2924 | 455262,81 | 604363,02 |

| koryto rzeki Wisły | | |
|--------------------|-----------|-----------|
| Nr | PI-1992 | |
| | X | Y |
| 2925 | 455262,45 | 604346,09 |
| 2926 | 455263,14 | 604337,77 |
| 2927 | 455256,15 | 604300,95 |
| 2928 | 455250,51 | 604299,94 |
| 2929 | 455244,54 | 604297,29 |
| 2930 | 455241,21 | 604293,98 |
| 2931 | 455240,22 | 604291,32 |
| 2932 | 455240,88 | 604288,34 |
| 2933 | 455243,22 | 604283,68 |
| 2934 | 455244,87 | 604279,69 |
| 2935 | 455246,19 | 604271,75 |
| 2936 | 455246,52 | 604261,11 |
| 2937 | 455245,20 | 604247,17 |
| 2938 | 455241,54 | 604226,60 |
| 2939 | 455239,89 | 604217,97 |
| 2940 | 455239,56 | 604209,35 |
| 2941 | 455238,90 | 604203,03 |
| 2942 | 455236,92 | 604200,03 |
| 2943 | 455234,55 | 604197,48 |
| 2944 | 455232,15 | 604193,37 |
| 2945 | 455230,86 | 604189,03 |
| 2946 | 455230,26 | 604182,78 |
| 2947 | 455229,93 | 604175,80 |
| 2948 | 455228,61 | 604163,87 |
| 2949 | 455225,28 | 604147,93 |
| 2950 | 455224,62 | 604140,96 |
| 2951 | 455224,62 | 604132,01 |
| 2952 | 455224,95 | 604124,70 |
| 2953 | 455228,52 | 604113,42 |
| 2954 | 455226,87 | 604106,13 |
| 2955 | 455222,04 | 604103,88 |
| 2956 | 455217,33 | 604098,81 |
| 2957 | 455216,55 | 604096,22 |
| 2958 | 455215,32 | 604092,16 |
| 2959 | 455214,33 | 604086,21 |
| 2960 | 455219,52 | 604072,85 |
| 2961 | 455216,37 | 604067,85 |
| 2962 | 455211,36 | 604052,01 |
| 2963 | 455211,09 | 604046,73 |
| 2964 | 455203,44 | 604004,65 |
| 2965 | 455202,39 | 604002,55 |
| 2966 | 455201,67 | 603998,37 |
| 2967 | 455198,07 | 603977,65 |

| koryto rzeki Wisły | | |
|--------------------|-----------|-----------|
| Nr | PI-1992 | |
| | X | Y |
| 2968 | 455195,43 | 603963,39 |
| 2969 | 455194,41 | 603950,77 |
| 2970 | 455194,74 | 603945,15 |
| 2971 | 455185,14 | 603900,99 |
| 2972 | 455181,48 | 603900,66 |
| 2973 | 455180,82 | 603899,67 |
| 2974 | 455181,15 | 603898,01 |
| 2975 | 455181,48 | 603873,11 |
| 2976 | 455178,48 | 603862,81 |
| 2977 | 455174,52 | 603852,54 |
| 2978 | 455172,84 | 603847,89 |
| 2979 | 455172,84 | 603845,58 |
| 2980 | 455173,83 | 603841,90 |
| 2981 | 455176,17 | 603839,25 |
| 2982 | 455182,14 | 603833,95 |
| 2983 | 455179,86 | 603816,59 |
| 2984 | 455172,51 | 603811,97 |
| 2985 | 455167,50 | 603807,84 |
| 2986 | 455165,13 | 603804,15 |
| 2987 | 455164,53 | 603802,34 |
| 2988 | 455162,94 | 603797,64 |
| 2989 | 455162,55 | 603792,14 |
| 2990 | 455162,55 | 603786,82 |
| 2991 | 455164,23 | 603774,54 |
| 2992 | 455168,85 | 603752,63 |
| 2993 | 455174,88 | 603737,24 |
| 2994 | 455175,54 | 603729,98 |
| 2995 | 455174,76 | 603723,31 |
| 2996 | 455169,03 | 603716,68 |
| 2997 | 455164,95 | 603714,55 |
| 2998 | 455155,26 | 603709,90 |
| 2999 | 455146,17 | 603705,06 |
| 3000 | 455143,20 | 603702,00 |
| 3001 | 455142,30 | 603697,52 |
| 3002 | 455142,12 | 603692,48 |
| 3003 | 455145,00 | 603684,33 |
| 3004 | 455148,30 | 603679,69 |
| 3005 | 455151,00 | 603671,94 |
| 3006 | 455152,38 | 603653,14 |
| 3007 | 455149,02 | 603638,39 |
| 3008 | 455148,30 | 603635,48 |
| 3009 | 455145,30 | 603629,49 |
| 3010 | 455144,52 | 603621,66 |

| koryto rzeki Wisły | | |
|--------------------|-----------|-----------|
| Nr | PI-1992 | |
| | X | Y |
| 3011 | 455137,20 | 603614,70 |
| 3012 | 455126,37 | 603612,23 |
| 3013 | 455123,79 | 603608,87 |
| 3014 | 455122,53 | 603604,50 |
| 3015 | 455122,95 | 603601,38 |
| 3016 | 455124,72 | 603597,30 |
| 3017 | 455128,05 | 603592,32 |
| 3018 | 455129,37 | 603587,34 |
| 3019 | 455130,03 | 603578,72 |
| 3020 | 455130,36 | 603569,76 |
| 3021 | 455129,94 | 603565,85 |
| 3022 | 455129,37 | 603558,23 |
| 3023 | 455139,72 | 603547,41 |
| 3024 | 455139,27 | 603539,48 |
| 3025 | 455136,51 | 603528,52 |
| 3026 | 455135,01 | 603522,62 |
| 3027 | 455133,36 | 603518,63 |
| 3028 | 455129,37 | 603514,32 |
| 3029 | 455125,71 | 603512,32 |
| 3030 | 455121,06 | 603511,01 |
| 3031 | 455116,92 | 603511,11 |
| 3032 | 455115,03 | 603510,66 |
| 3033 | 455114,46 | 603509,55 |
| 3034 | 455114,67 | 603507,30 |
| 3035 | 455116,08 | 603505,68 |
| 3036 | 455118,09 | 603503,37 |
| 3037 | 455119,74 | 603499,73 |
| 3038 | 455120,40 | 603495,07 |
| 3039 | 455120,40 | 603490,76 |
| 3040 | 455118,42 | 603486,11 |
| 3041 | 455117,10 | 603482,46 |
| 3042 | 455116,08 | 603478,14 |
| 3043 | 455116,08 | 603473,84 |
| 3044 | 455117,43 | 603470,85 |
| 3045 | 455120,73 | 603467,85 |
| 3046 | 455123,73 | 603466,53 |
| 3047 | 455127,39 | 603466,53 |
| 3048 | 455131,35 | 603465,52 |
| 3049 | 455134,35 | 603463,53 |
| 3050 | 455137,68 | 603459,23 |
| 3051 | 455139,99 | 603453,91 |
| 3052 | 455141,64 | 603448,27 |
| 3053 | 455142,30 | 603442,62 |

| koryto rzeki Wisły | | |
|--------------------|-----------|-----------|
| Nr | PI-1992 | |
| | X | Y |
| 3054 | 455141,97 | 603437,65 |
| 3055 | 455140,32 | 603432,02 |
| 3056 | 455137,32 | 603427,69 |
| 3057 | 455133,36 | 603425,04 |
| 3058 | 455127,72 | 603424,37 |
| 3059 | 455123,07 | 603423,70 |
| 3060 | 455113,11 | 603421,73 |
| 3061 | 455104,14 | 603419,73 |
| 3062 | 455095,17 | 603418,06 |
| 3063 | 455089,86 | 603416,75 |
| 3064 | 455088,54 | 603415,41 |
| 3065 | 455088,54 | 603414,07 |
| 3066 | 455091,54 | 603411,77 |
| 3067 | 455093,85 | 603408,45 |
| 3068 | 455094,51 | 603403,45 |
| 3069 | 455092,86 | 603393,16 |
| 3070 | 455090,52 | 603379,90 |
| 3071 | 455089,53 | 603372,27 |
| 3072 | 455089,53 | 603367,95 |
| 3073 | 455090,88 | 603365,95 |
| 3074 | 455092,86 | 603365,95 |
| 3075 | 455094,84 | 603367,95 |
| 3076 | 455104,80 | 603375,59 |
| 3077 | 455113,77 | 603380,89 |
| 3078 | 455116,77 | 603382,22 |
| 3079 | 455119,74 | 603382,22 |
| 3080 | 455122,41 | 603379,90 |
| 3081 | 455124,06 | 603375,59 |
| 3082 | 455125,38 | 603368,94 |
| 3083 | 455125,89 | 603332,43 |
| 3084 | 455123,85 | 603329,48 |
| 3085 | 455115,09 | 603324,14 |
| 3086 | 455111,46 | 603320,49 |
| 3087 | 455106,81 | 603318,50 |
| 3088 | 455101,17 | 603318,16 |
| 3089 | 455092,53 | 603318,82 |
| 3090 | 455082,57 | 603320,49 |
| 3091 | 455075,79 | 603321,40 |
| 3092 | 455069,61 | 603321,15 |
| 3093 | 455065,20 | 603319,76 |
| 3094 | 455062,29 | 603318,09 |
| 3095 | 455061,45 | 603317,27 |
| 3096 | 455060,64 | 603315,70 |

| koryto rzeki Wisły | | |
|--------------------|-----------|-----------|
| Nr | PI-1992 | |
| | X | Y |
| 3097 | 455061,03 | 603313,93 |
| 3098 | 455062,59 | 603312,81 |
| 3099 | 455066,64 | 603311,19 |
| 3100 | 455072,61 | 603309,54 |
| 3101 | 455077,26 | 603306,87 |
| 3102 | 455079,57 | 603303,89 |
| 3103 | 455080,26 | 603299,58 |
| 3104 | 455078,58 | 603291,94 |
| 3105 | 455077,92 | 603282,64 |
| 3106 | 455077,59 | 603270,70 |
| 3107 | 455076,93 | 603259,08 |
| 3108 | 455075,94 | 603254,10 |
| 3109 | 455073,60 | 603248,79 |
| 3110 | 455068,95 | 603244,80 |
| 3111 | 455067,63 | 603242,14 |
| 3112 | 455067,30 | 603238,17 |
| 3113 | 455069,28 | 603234,52 |
| 3114 | 455070,96 | 603232,53 |
| 3115 | 455065,32 | 603217,59 |
| 3116 | 455060,34 | 603215,27 |
| 3117 | 455055,69 | 603210,63 |
| 3118 | 455052,03 | 603205,30 |
| 3119 | 455049,72 | 603200,00 |
| 3120 | 455049,57 | 603198,28 |
| 3121 | 455049,39 | 603195,69 |
| 3122 | 455051,37 | 603191,04 |
| 3123 | 455055,03 | 603184,74 |
| 3124 | 455057,34 | 603179,76 |
| 3125 | 455058,00 | 603174,45 |
| 3126 | 455055,69 | 603167,13 |
| 3127 | 455053,35 | 603160,50 |
| 3128 | 455053,23 | 603157,13 |
| 3129 | 455053,50 | 603151,50 |
| 3130 | 455055,30 | 603143,82 |
| 3131 | 455049,24 | 603127,28 |
| 3132 | 455045,51 | 603109,41 |
| 3133 | 455024,73 | 603108,15 |
| 3134 | 455022,69 | 603105,42 |
| 3135 | 455022,87 | 603100,64 |
| 3136 | 455042,16 | 603099,28 |
| 3137 | 455039,16 | 603095,16 |
| 3138 | 455038,50 | 603089,22 |
| 3139 | 455049,69 | 603054,87 |

| koryto rzeki Wisły | | |
|--------------------|-----------|-----------|
| Nr | PI-1992 | |
| | X | Y |
| 3140 | 455049,90 | 603032,64 |
| 3141 | 455046,75 | 603011,31 |
| 3142 | 455032,68 | 603001,34 |
| 3143 | 455031,30 | 602996,00 |
| 3144 | 455030,70 | 602993,91 |
| 3145 | 455034,66 | 602977,39 |
| 3146 | 455039,04 | 602970,04 |
| 3147 | 455040,60 | 602957,80 |
| 3148 | 455045,82 | 602948,49 |
| 3149 | 455044,23 | 602924,27 |
| 3150 | 455038,59 | 602910,42 |
| 3151 | 455032,68 | 602903,63 |
| 3152 | 455013,87 | 602897,27 |
| 3153 | 455009,37 | 602891,43 |
| 3154 | 455006,94 | 602885,67 |
| 3155 | 455008,26 | 602866,53 |
| 3156 | 455010,87 | 602842,30 |
| 3157 | 455016,09 | 602826,24 |
| 3158 | 455017,74 | 602795,73 |
| 3159 | 455018,91 | 602785,49 |
| 3160 | 455016,12 | 602765,92 |
| 3161 | 455018,46 | 602739,82 |
| 3162 | 455013,09 | 602720,02 |
| 3163 | 455007,51 | 602717,68 |
| 3164 | 454998,66 | 602715,14 |
| 3165 | 454995,18 | 602707,01 |
| 3166 | 454994,40 | 602698,77 |
| 3167 | 454994,25 | 602660,88 |
| 3168 | 454996,53 | 602614,26 |
| 3169 | 454992,51 | 602578,44 |
| 3170 | 454992,48 | 602551,92 |
| 3171 | 454986,60 | 602534,64 |
| 3172 | 454979,13 | 602506,27 |
| 3173 | 454974,93 | 602498,48 |
| 3174 | 454965,69 | 602481,24 |
| 3175 | 454952,88 | 602439,12 |
| 3176 | 454939,80 | 602391,57 |
| 3177 | 454929,66 | 602357,32 |
| 3178 | 454921,26 | 602334,45 |
| 3179 | 454909,05 | 602321,02 |
| 3180 | 454903,59 | 602310,50 |
| 3181 | 454899,45 | 602302,50 |
| 3182 | 454891,95 | 602288,05 |

| koryto rzeki Wisły | | |
|--------------------|-----------|-----------|
| Nr | PI-1992 | |
| | X | Y |
| 3183 | 454879,11 | 602242,88 |
| 3184 | 454872,30 | 602187,94 |
| 3185 | 454867,62 | 602151,54 |
| 3186 | 454863,96 | 602136,89 |
| 3187 | 454851,93 | 602130,26 |
| 3188 | 454840,89 | 602132,94 |
| 3189 | 454823,49 | 602139,09 |

| | |
|---------------------|---|
| nazwa strefy | II.A, II.B, II.C MIĘDZYWALE RZEKI WISŁY |
| powierzchnia | 1404,78 ha |
| źródło opisu granic | MAPA EWIDENCYJNA |

| międzywale rzeki Wisły - teren II.A | | |
|--|-----------|-----------|
| Nr | PL-1992 | |
| | X | Y |
| 1 | 451369,02 | 597834,54 |
| 2 | 451460,94 | 597901,43 |
| 3 | 451479,12 | 597901,77 |
| 4 | 451492,80 | 597915,04 |
| 5 | 451507,23 | 597941,24 |
| 6 | 451582,83 | 597996,31 |
| 7 | 451689,60 | 598084,58 |
| 8 | 451704,18 | 598078,50 |
| 9 | 451721,97 | 598093,50 |
| 10 | 451740,66 | 598129,00 |
| 11 | 451794,66 | 598184,37 |
| 12 | 451817,04 | 598192,26 |
| 13 | 451849,26 | 598231,69 |
| 14 | 451913,43 | 598292,40 |
| 15 | 451945,17 | 598311,16 |
| 16 | 452020,74 | 598390,47 |
| 17 | 452044,89 | 598399,52 |
| 18 | 452062,89 | 598428,58 |
| 19 | 452108,40 | 598464,14 |
| 20 | 452141,22 | 598505,32 |
| 21 | 452160,51 | 598500,36 |
| 22 | 452165,37 | 598513,20 |
| 23 | 452233,95 | 598595,54 |
| 24 | 452247,78 | 598594,52 |
| 25 | 452264,97 | 598609,51 |
| 26 | 452269,35 | 598627,65 |
| 27 | 452323,95 | 598676,16 |
| 28 | 452330,49 | 598681,92 |
| 29 | 452341,59 | 598679,42 |
| 30 | 452379,21 | 598726,99 |
| 31 | 452437,17 | 598779,80 |
| 32 | 452549,79 | 598867,39 |
| 33 | 452564,91 | 598858,37 |
| 34 | 452589,81 | 598877,39 |
| 35 | 452603,16 | 598908,87 |
| 36 | 452642,46 | 598958,63 |
| 37 | 452732,34 | 599053,56 |
| 38 | 452795,64 | 599103,58 |
| 39 | 452808,90 | 599129,20 |
| 40 | 452831,85 | 599153,97 |
| 41 | 452952,94 | 599272,65 |
| 42 | 452957,36 | 599276,94 |
| 43 | 453018,72 | 599339,70 |

| międzywale rzeki Wisły - teren II.A | | |
|--|-----------|-----------|
| Nr | PL-1992 | |
| | X | Y |
| 44 | 453062,25 | 599370,63 |
| 45 | 453117,60 | 599446,36 |
| 46 | 453139,08 | 599453,30 |
| 47 | 453172,05 | 599494,50 |
| 48 | 453214,47 | 599540,25 |
| 49 | 453251,97 | 599553,05 |
| 50 | 453277,83 | 599604,45 |
| 51 | 453313,89 | 599638,96 |
| 52 | 453419,37 | 599729,27 |
| 53 | 453436,74 | 599772,99 |
| 54 | 453516,36 | 599849,24 |
| 55 | 453547,26 | 599848,52 |
| 56 | 453558,69 | 599879,02 |
| 57 | 453582,66 | 599917,74 |
| 58 | 453649,29 | 599998,15 |
| 59 | 453662,58 | 599996,50 |
| 60 | 453692,79 | 600027,05 |
| 61 | 453697,32 | 600061,98 |
| 62 | 453733,62 | 600113,56 |
| 63 | 453754,83 | 600140,16 |
| 64 | 453774,57 | 600174,37 |
| 65 | 453821,19 | 600221,17 |
| 66 | 453837,36 | 600241,48 |
| 67 | 453889,53 | 600315,54 |
| 68 | 453901,80 | 600324,92 |
| 69 | 453914,31 | 600329,09 |
| 70 | 453923,16 | 600341,40 |
| 71 | 453930,66 | 600365,15 |
| 72 | 454004,82 | 600498,63 |
| 73 | 454044,87 | 600560,36 |
| 74 | 454062,60 | 600586,41 |
| 75 | 454077,99 | 600590,26 |
| 76 | 454091,88 | 600590,35 |
| 77 | 454098,60 | 600596,62 |
| 78 | 454105,08 | 600625,16 |
| 79 | 454119,36 | 600654,76 |
| 80 | 454134,27 | 600676,90 |
| 81 | 454150,62 | 600709,63 |
| 82 | 454159,53 | 600725,72 |
| 83 | 454205,04 | 600794,52 |
| 84 | 454216,74 | 600805,07 |
| 85 | 454230,45 | 600820,28 |
| 86 | 454258,62 | 600871,96 |

| międzywale rzeki Wisły - teren II.A | | |
|--|-----------|-----------|
| Nr | PL-1992 | |
| | X | Y |
| 87 | 454274,31 | 600896,90 |
| 88 | 454290,21 | 600918,38 |
| 89 | 454307,79 | 600934,33 |
| 90 | 454338,24 | 600989,53 |
| 91 | 454349,61 | 601037,69 |
| 92 | 454358,16 | 601047,99 |
| 93 | 454375,05 | 601057,88 |
| 94 | 454383,60 | 601068,46 |
| 95 | 454399,05 | 601103,09 |
| 96 | 454404,78 | 601120,37 |
| 97 | 454408,80 | 601139,69 |
| 98 | 454413,93 | 601153,50 |
| 99 | 454423,29 | 601162,04 |
| 100 | 454436,37 | 601165,62 |
| 101 | 454449,48 | 601194,38 |
| 102 | 454451,79 | 601215,45 |
| 103 | 454452,09 | 601237,16 |
| 104 | 454456,41 | 601258,55 |
| 105 | 454461,60 | 601278,15 |
| 106 | 454468,68 | 601287,60 |
| 107 | 454480,05 | 601294,10 |
| 108 | 454487,67 | 601302,08 |
| 109 | 454500,12 | 601365,27 |
| 110 | 454505,19 | 601377,06 |
| 111 | 454509,60 | 601383,55 |
| 112 | 454525,23 | 601385,35 |
| 113 | 454538,58 | 601388,94 |
| 114 | 454544,19 | 601398,68 |
| 115 | 454547,58 | 601411,08 |
| 116 | 454542,93 | 601431,10 |
| 117 | 454540,98 | 601436,63 |
| 118 | 454546,95 | 601492,25 |
| 119 | 454552,56 | 601499,69 |
| 120 | 454568,22 | 601503,51 |
| 121 | 454577,25 | 601509,16 |
| 122 | 454583,25 | 601523,83 |
| 123 | 454582,50 | 601553,07 |
| 124 | 454588,17 | 601588,09 |
| 125 | 454593,03 | 601605,10 |
| 126 | 454600,11 | 601614,83 |
| 127 | 454612,29 | 601617,26 |
| 128 | 454630,11 | 601628,86 |
| 129 | 454635,81 | 601644,13 |

| międzywale rzeki Wisły - teren II.A | | |
|--|-----------|-----------|
| Nr | PL-1992 | |
| | X | Y |
| 130 | 454634,07 | 601663,81 |
| 131 | 454634,97 | 601686,96 |
| 132 | 454643,37 | 601708,54 |
| 133 | 454651,32 | 601725,31 |
| 134 | 454663,65 | 601737,59 |
| 135 | 454670,04 | 601740,69 |
| 136 | 454675,41 | 601751,61 |
| 137 | 454680,84 | 601789,70 |
| 138 | 454690,14 | 601813,31 |
| 139 | 454695,15 | 601843,12 |
| 140 | 454705,14 | 601853,69 |
| 141 | 454715,31 | 601855,86 |
| 142 | 454726,83 | 601853,69 |
| 143 | 454734,87 | 601849,80 |
| 144 | 454737,72 | 601846,29 |
| 145 | 454749,81 | 601842,07 |
| 146 | 454757,91 | 601842,54 |
| 147 | 454791,69 | 601839,18 |
| 148 | 454805,67 | 601845,63 |
| 149 | 454815,60 | 601852,73 |
| 150 | 454823,01 | 601865,62 |
| 151 | 454828,71 | 601880,88 |
| 152 | 454825,89 | 601908,09 |
| 153 | 454821,75 | 601920,88 |
| 154 | 454806,54 | 601950,62 |
| 155 | 454801,53 | 601965,13 |
| 156 | 454802,88 | 601977,27 |
| 157 | 454811,13 | 601988,73 |
| 158 | 454819,41 | 602002,50 |
| 159 | 454829,01 | 602022,13 |
| 160 | 454845,63 | 602102,59 |
| 161 | 454839,27 | 602125,39 |
| 162 | 454861,71 | 602145,85 |
| 163 | 454874,19 | 602176,65 |
| 164 | 454884,42 | 602261,68 |
| 165 | 454905,81 | 602318,23 |
| 166 | 454922,37 | 602354,15 |
| 167 | 454939,62 | 602503,51 |
| 168 | 454947,72 | 602514,55 |
| 169 | 454966,44 | 602527,26 |
| 170 | 454965,90 | 602569,49 |
| 171 | 454977,30 | 602586,29 |
| 172 | 454992,03 | 602601,94 |

| międzywale rzeki Wisły - teren II.A | | |
|--|-----------|-----------|
| Nr | PL-1992 | |
| | X | Y |
| 173 | 455009,82 | 602563,06 |
| 174 | 455015,43 | 602534,83 |
| 175 | 455030,28 | 602509,85 |
| 176 | 455052,27 | 602500,50 |
| 177 | 455099,37 | 602519,01 |
| 178 | 455104,50 | 602598,78 |
| 179 | 455107,74 | 602718,19 |
| 180 | 455105,40 | 602838,25 |
| 181 | 455105,52 | 602945,49 |
| 182 | 455080,32 | 602919,13 |
| 183 | 455033,19 | 602878,84 |
| 184 | 455012,13 | 602882,06 |
| 185 | 455010,24 | 602898,21 |
| 186 | 455032,95 | 602911,60 |
| 187 | 455042,37 | 602931,70 |
| 188 | 455028,51 | 602991,30 |
| 189 | 455042,73 | 603026,34 |
| 190 | 455050,32 | 603105,96 |
| 191 | 455059,92 | 603114,00 |
| 192 | 455091,54 | 603112,57 |
| 193 | 455118,09 | 603121,35 |
| 194 | 455119,74 | 603144,83 |
| 195 | 455105,04 | 603191,40 |
| 196 | 455099,49 | 603191,80 |
| 197 | 455092,50 | 603180,48 |
| 198 | 455091,99 | 603168,74 |
| 199 | 455088,66 | 603163,22 |
| 200 | 455073,42 | 603170,95 |
| 201 | 455055,51 | 603197,32 |
| 202 | 455062,26 | 603212,56 |
| 203 | 455119,02 | 603210,79 |
| 204 | 455126,31 | 603217,21 |
| 205 | 455110,20 | 603232,54 |
| 206 | 455097,57 | 603261,80 |
| 207 | 455097,69 | 603271,26 |
| 208 | 455093,01 | 603287,00 |
| 209 | 455076,30 | 603307,16 |
| 210 | 455066,19 | 603307,29 |
| 211 | 455057,43 | 603310,35 |
| 212 | 455055,21 | 603315,93 |
| 213 | 455059,50 | 603319,14 |
| 214 | 455072,28 | 603321,90 |
| 215 | 455076,51 | 603320,21 |

| międzywale rzeki Wisły - teren II.A | | |
|--|-----------|-----------|
| Nr | PL-1992 | |
| | X | Y |
| 216 | 455082,00 | 603317,19 |
| 217 | 455092,41 | 603315,09 |
| 218 | 455110,20 | 603325,94 |
| 219 | 455117,91 | 603340,52 |
| 220 | 455119,08 | 603355,21 |
| 221 | 455117,91 | 603365,03 |
| 222 | 455106,90 | 603393,58 |
| 223 | 455100,06 | 603395,29 |
| 224 | 455090,76 | 603405,56 |
| 225 | 455078,07 | 603409,32 |
| 226 | 455077,53 | 603416,85 |
| 227 | 455095,14 | 603415,62 |
| 228 | 455104,98 | 603419,40 |
| 229 | 455116,02 | 603415,00 |
| 230 | 455125,50 | 603423,08 |
| 231 | 455133,54 | 603436,03 |
| 232 | 455137,95 | 603449,02 |
| 233 | 455133,15 | 603456,54 |
| 234 | 455132,91 | 603462,50 |
| 235 | 455127,75 | 603466,16 |
| 236 | 455123,10 | 603460,34 |
| 237 | 455116,92 | 603462,98 |
| 238 | 455112,87 | 603474,52 |
| 239 | 455112,90 | 603501,62 |
| 240 | 455117,28 | 603510,37 |
| 241 | 455131,44 | 603519,41 |
| 242 | 455136,18 | 603533,05 |
| 243 | 455137,02 | 603545,76 |
| 244 | 455126,85 | 603565,49 |
| 245 | 455125,77 | 603582,15 |
| 246 | 455121,12 | 603598,53 |
| 247 | 455111,10 | 603605,54 |
| 248 | 455113,77 | 603610,72 |
| 249 | 455118,72 | 603613,26 |
| 250 | 455135,40 | 603617,27 |
| 251 | 455141,34 | 603620,45 |
| 252 | 455147,31 | 603627,87 |
| 253 | 455147,61 | 603648,76 |
| 254 | 455145,96 | 603671,95 |
| 255 | 455141,94 | 603687,34 |
| 256 | 455131,08 | 603703,50 |
| 257 | 455121,30 | 603705,28 |
| 258 | 455122,65 | 603709,17 |

| międzywale rzeki Wisły - teren II.A | | |
|--|-----------|-----------|
| Nr | PL-1992 | |
| | X | Y |
| 259 | 455139,96 | 603708,91 |
| 260 | 455165,79 | 603713,13 |
| 261 | 455169,75 | 603716,34 |
| 262 | 455167,86 | 603726,21 |
| 263 | 455170,05 | 603743,82 |
| 264 | 455159,70 | 603772,69 |
| 265 | 455158,83 | 603781,52 |
| 266 | 455153,79 | 603794,01 |
| 267 | 455155,20 | 603801,83 |
| 268 | 455165,70 | 603806,89 |
| 269 | 455167,74 | 603811,44 |
| 270 | 455177,85 | 603811,63 |
| 271 | 455186,73 | 603815,42 |
| 272 | 455189,79 | 603824,86 |
| 273 | 455189,58 | 603833,35 |
| 274 | 455180,16 | 603835,44 |
| 275 | 455175,60 | 603837,47 |
| 276 | 455169,90 | 603848,64 |
| 277 | 455171,01 | 603859,40 |
| 278 | 455175,21 | 603879,92 |
| 279 | 455174,73 | 603891,03 |
| 280 | 455181,39 | 603900,08 |
| 281 | 455190,18 | 603898,97 |
| 282 | 455197,05 | 603900,84 |
| 283 | 455205,51 | 603921,50 |
| 284 | 455205,96 | 603937,52 |
| 285 | 455201,79 | 603967,90 |
| 286 | 455204,52 | 603977,78 |
| 287 | 455214,03 | 603998,88 |
| 288 | 455217,03 | 604011,81 |
| 289 | 455217,99 | 604048,03 |
| 290 | 455215,14 | 604077,81 |
| 291 | 455210,88 | 604093,94 |
| 292 | 455215,68 | 604100,72 |
| 293 | 455231,76 | 604103,32 |
| 294 | 455240,10 | 604108,63 |
| 295 | 455250,24 | 604108,02 |
| 296 | 455259,99 | 604113,32 |
| 297 | 455264,07 | 604123,00 |
| 298 | 455262,27 | 604128,91 |
| 299 | 455257,17 | 604135,37 |
| 300 | 455246,37 | 604138,11 |
| 301 | 455244,60 | 604147,11 |

| międzywale rzeki Wisły - teren II.A | | |
|--|-----------|-----------|
| Nr | PL-1992 | |
| | X | Y |
| 302 | 455239,56 | 604157,57 |
| 303 | 455235,45 | 604168,00 |
| 304 | 455234,64 | 604176,99 |
| 305 | 455235,93 | 604185,46 |
| 306 | 455237,91 | 604192,76 |
| 307 | 455250,03 | 604198,97 |
| 308 | 455250,60 | 604204,15 |
| 309 | 455249,97 | 604210,53 |
| 310 | 455248,44 | 604219,29 |
| 311 | 455252,25 | 604238,84 |
| 312 | 455252,16 | 604250,70 |
| 313 | 455256,81 | 604262,67 |
| 314 | 455256,96 | 604272,35 |
| 315 | 455255,22 | 604282,75 |
| 316 | 455256,78 | 604294,55 |
| 317 | 455279,10 | 604302,97 |
| 318 | 455281,53 | 604308,58 |
| 319 | 455282,82 | 604315,91 |
| 320 | 455281,59 | 604329,60 |
| 321 | 455274,81 | 604367,70 |
| 322 | 455272,80 | 604375,79 |
| 323 | 455287,68 | 604445,92 |
| 324 | 455286,63 | 604453,49 |
| 325 | 455284,83 | 604459,19 |
| 326 | 455290,32 | 604465,47 |
| 327 | 455299,05 | 604465,59 |
| 328 | 455303,61 | 604471,91 |
| 329 | 455307,03 | 604479,87 |
| 330 | 455306,88 | 604485,54 |
| 331 | 455302,74 | 604493,15 |
| 332 | 455296,23 | 604498,68 |
| 333 | 455292,12 | 604508,17 |
| 334 | 455293,77 | 604525,72 |
| 335 | 455301,09 | 604543,09 |
| 336 | 455320,68 | 604561,69 |
| 337 | 455323,65 | 604570,85 |
| 338 | 455323,11 | 604583,14 |
| 339 | 455321,34 | 604591,91 |
| 340 | 455317,20 | 604599,73 |
| 341 | 455321,25 | 604618,09 |
| 342 | 455329,53 | 604625,86 |
| 343 | 455337,30 | 604624,81 |
| 344 | 455337,48 | 604638,49 |

| międzywale rzeki Wisły - teren II.A | | |
|--|-----------|-----------|
| Nr | PL-1992 | |
| | X | Y |
| 345 | 455344,41 | 604644,78 |
| 346 | 455354,85 | 604648,88 |
| 347 | 455364,45 | 604658,01 |
| 348 | 455375,91 | 604688,69 |
| 349 | 455364,72 | 604685,88 |
| 350 | 455355,12 | 604695,75 |
| 351 | 455352,90 | 604703,17 |
| 352 | 455351,13 | 604715,54 |
| 353 | 455347,11 | 604719,97 |
| 354 | 455345,40 | 604726,17 |
| 355 | 455346,33 | 604733,70 |
| 356 | 455359,11 | 604775,48 |
| 357 | 455362,80 | 604793,81 |
| 358 | 455363,19 | 604820,13 |
| 359 | 455371,44 | 604825,09 |
| 360 | 455386,53 | 604826,10 |
| 361 | 455394,66 | 604829,01 |
| 362 | 455397,84 | 604832,25 |
| 363 | 455400,12 | 604836,88 |
| 364 | 455397,39 | 604859,14 |
| 365 | 455391,54 | 604870,46 |
| 366 | 455391,54 | 604881,57 |
| 367 | 455388,60 | 604887,63 |
| 368 | 455391,75 | 604906,10 |
| 369 | 455390,49 | 604923,82 |
| 370 | 455396,07 | 604931,30 |
| 371 | 455413,05 | 604989,60 |
| 372 | 455413,95 | 604995,09 |
| 373 | 455433,15 | 605036,37 |
| 374 | 455432,13 | 605041,17 |
| 375 | 455436,69 | 605053,31 |
| 376 | 455438,34 | 605064,39 |
| 377 | 455445,87 | 605085,00 |
| 378 | 455450,01 | 605108,52 |
| 379 | 455458,47 | 605124,18 |
| 380 | 455468,31 | 605152,41 |
| 381 | 455483,82 | 605175,94 |
| 382 | 455484,36 | 605184,05 |
| 383 | 455478,66 | 605188,52 |
| 384 | 455469,93 | 605191,10 |
| 385 | 455458,92 | 605197,42 |
| 386 | 455461,44 | 605201,64 |
| 387 | 455474,43 | 605199,25 |

| międzywale rzeki Wisły - teren II.A | | |
|--|-----------|-----------|
| Nr | PL-1992 | |
| | X | Y |
| 388 | 455481,54 | 605198,89 |
| 389 | 455486,22 | 605199,64 |
| 390 | 455494,77 | 605193,50 |
| 391 | 455501,07 | 605193,96 |
| 392 | 455506,35 | 605188,53 |
| 393 | 455511,96 | 605188,19 |
| 394 | 455525,85 | 605191,55 |
| 395 | 455530,83 | 605196,28 |
| 396 | 455535,33 | 605212,55 |
| 397 | 455535,33 | 605235,07 |
| 398 | 455526,48 | 605239,05 |
| 399 | 455518,92 | 605236,54 |
| 400 | 455516,73 | 605237,26 |
| 401 | 455514,57 | 605239,35 |
| 402 | 455514,18 | 605251,56 |
| 403 | 455511,84 | 605260,23 |
| 404 | 455524,92 | 605285,60 |
| 405 | 455543,67 | 605313,99 |
| 406 | 455555,01 | 605340,91 |
| 407 | 455560,17 | 605348,93 |
| 408 | 455561,31 | 605352,21 |
| 409 | 455553,75 | 605360,26 |
| 410 | 455545,80 | 605360,23 |
| 411 | 455540,40 | 605365,80 |
| 412 | 455527,14 | 605368,32 |
| 413 | 455524,02 | 605370,56 |
| 414 | 455528,07 | 605374,60 |
| 415 | 455559,39 | 605371,70 |
| 416 | 455564,22 | 605373,69 |
| 417 | 455567,88 | 605379,25 |
| 418 | 455562,18 | 605384,87 |
| 419 | 455565,66 | 605398,11 |
| 420 | 455566,29 | 605424,00 |
| 421 | 455576,61 | 605457,51 |
| 422 | 455576,82 | 605470,94 |
| 423 | 455586,87 | 605504,81 |
| 424 | 455589,99 | 605522,07 |
| 425 | 455595,45 | 605530,77 |
| 426 | 455600,25 | 605540,83 |
| 427 | 455603,73 | 605543,42 |
| 428 | 455609,31 | 605541,83 |
| 429 | 455613,15 | 605542,04 |
| 430 | 455617,02 | 605543,76 |

| międzywale rzeki Wisły - teren II.A | | |
|--|-----------|-----------|
| Nr | PL-1992 | |
| | X | Y |
| 431 | 455618,43 | 605548,55 |
| 432 | 455620,26 | 605549,61 |
| 433 | 455623,11 | 605549,57 |
| 434 | 455627,61 | 605556,64 |
| 435 | 455622,81 | 605566,17 |
| 436 | 455622,72 | 605570,15 |
| 437 | 455618,82 | 605574,58 |
| 438 | 455616,00 | 605580,39 |
| 439 | 455640,39 | 605657,95 |
| 440 | 455647,14 | 605681,99 |
| 441 | 455650,89 | 605704,98 |
| 442 | 455658,75 | 605708,43 |
| 443 | 455667,39 | 605708,58 |
| 444 | 455674,86 | 605713,42 |
| 445 | 455677,68 | 605720,22 |
| 446 | 455677,62 | 605725,02 |
| 447 | 455676,39 | 605735,46 |
| 448 | 455679,42 | 605756,34 |
| 449 | 455683,98 | 605779,03 |
| 450 | 455684,16 | 605793,76 |
| 451 | 455702,82 | 605844,36 |
| 452 | 455710,20 | 605864,99 |
| 453 | 455719,35 | 605871,84 |
| 454 | 455728,71 | 605875,69 |
| 455 | 455735,46 | 605877,79 |
| 456 | 455741,61 | 605885,54 |
| 457 | 455744,01 | 605899,88 |
| 458 | 455742,54 | 605922,38 |
| 459 | 455746,53 | 605954,56 |
| 460 | 455770,68 | 606004,28 |
| 461 | 455779,08 | 606021,60 |
| 462 | 455783,25 | 606045,39 |
| 463 | 455788,53 | 606060,95 |
| 464 | 455799,63 | 606062,16 |
| 465 | 455817,87 | 606072,33 |
| 466 | 455813,76 | 606084,62 |
| 467 | 455822,19 | 606108,76 |
| 468 | 455869,89 | 606209,29 |
| 469 | 455868,48 | 606225,65 |
| 470 | 455862,24 | 606229,98 |
| 471 | 455862,96 | 606232,71 |
| 472 | 455864,88 | 606234,46 |
| 473 | 455876,01 | 606235,00 |

| międzywale rzeki Wisły - teren II.A | | |
|--|-----------|-----------|
| Nr | PL-1992 | |
| | X | Y |
| 474 | 455880,21 | 606236,49 |
| 475 | 455894,73 | 606275,07 |
| 476 | 455913,30 | 606310,33 |
| 477 | 455939,01 | 606354,96 |
| 478 | 455950,05 | 606383,24 |
| 479 | 455951,46 | 606395,30 |
| 480 | 455948,40 | 606402,33 |
| 481 | 455948,04 | 606404,24 |
| 482 | 455948,85 | 606405,19 |
| 483 | 455963,76 | 606403,07 |
| 484 | 455969,82 | 606404,49 |
| 485 | 455976,60 | 606409,75 |
| 486 | 455979,84 | 606414,92 |
| 487 | 455981,04 | 606423,12 |
| 488 | 455993,01 | 606457,26 |
| 489 | 456001,50 | 606467,68 |
| 490 | 456004,05 | 606473,31 |
| 491 | 456010,98 | 606499,52 |
| 492 | 456039,66 | 606553,70 |
| 493 | 456042,66 | 606561,74 |
| 494 | 456041,88 | 606564,51 |
| 495 | 456040,53 | 606566,98 |
| 496 | 456040,56 | 606568,48 |
| 497 | 456051,63 | 606576,02 |
| 498 | 456058,65 | 606577,29 |
| 499 | 456065,85 | 606582,81 |
| 500 | 456075,21 | 606599,73 |
| 501 | 456091,92 | 606648,30 |
| 502 | 456103,98 | 606668,17 |
| 503 | 456122,70 | 606694,52 |
| 504 | 456159,00 | 606745,42 |
| 505 | 456166,08 | 606753,44 |
| 506 | 456170,46 | 606762,13 |
| 507 | 456197,52 | 606807,00 |
| 508 | 456249,90 | 606901,45 |
| 509 | 456265,53 | 606932,39 |
| 510 | 456315,51 | 606993,11 |
| 511 | 456341,10 | 607020,97 |
| 512 | 456352,71 | 607032,81 |
| 513 | 456378,45 | 607016,28 |
| 514 | 456416,79 | 607091,78 |
| 515 | 456441,78 | 607140,96 |
| 516 | 456503,31 | 607216,19 |

| międzywale rzeki Wisły - teren II.A | | |
|--|-----------|-----------|
| Nr | PL-1992 | |
| | X | Y |
| 517 | 456568,32 | 607303,33 |
| 518 | 456704,31 | 607497,84 |
| 519 | 456722,52 | 607499,91 |
| 520 | 456746,10 | 607547,39 |
| 521 | 456823,29 | 607639,65 |
| 522 | 456873,81 | 607694,04 |
| 523 | 456930,75 | 607758,13 |
| 524 | 456986,43 | 607778,79 |
| 525 | 457007,31 | 607805,66 |
| 526 | 457015,38 | 607823,94 |
| 527 | 457064,61 | 607888,35 |
| 528 | 457094,73 | 607922,13 |
| 529 | 457120,11 | 607937,17 |
| 530 | 457140,51 | 607967,46 |
| 531 | 457227,78 | 608058,34 |
| 532 | 457256,43 | 608071,13 |
| 533 | 457285,80 | 608104,85 |
| 534 | 457341,27 | 608198,38 |
| 535 | 457386,03 | 608259,73 |
| 536 | 457467,42 | 608355,00 |
| 537 | 457496,85 | 608364,62 |
| 538 | 457519,92 | 608401,91 |
| 539 | 457603,35 | 608492,43 |
| 540 | 457731,15 | 608650,42 |
| 541 | 457745,37 | 608664,62 |
| 542 | 457878,57 | 608811,81 |
| 543 | 457885,05 | 608814,03 |
| 544 | 457941,63 | 608878,22 |
| 545 | 457988,40 | 608931,51 |
| 546 | 458031,90 | 608959,79 |
| 547 | 458066,88 | 608987,20 |
| 548 | 458092,44 | 609017,88 |
| 549 | 458124,81 | 609058,77 |
| 550 | 458156,43 | 609078,08 |
| 551 | 458209,68 | 609145,53 |
| 552 | 458229,33 | 609170,37 |
| 553 | 458242,38 | 609172,54 |
| 554 | 458288,04 | 609191,04 |
| 555 | 458277,90 | 609248,53 |
| 556 | 458288,22 | 609261,80 |
| 557 | 458485,47 | 609463,26 |
| 558 | 458500,50 | 609476,00 |
| 559 | 458589,03 | 609559,49 |

| międzywale rzeki Wisły - teren II.A | | |
|--|-----------|-----------|
| Nr | PL-1992 | |
| | X | Y |
| 560 | 458651,25 | 609634,91 |
| 561 | 458750,01 | 609735,32 |
| 562 | 458751,66 | 609736,92 |
| 563 | 458751,96 | 609737,01 |
| 564 | 458776,08 | 609743,86 |
| 565 | 458810,19 | 609777,36 |
| 566 | 458856,09 | 609809,30 |
| 567 | 458940,06 | 609847,29 |
| 568 | 458983,62 | 609881,89 |
| 569 | 459035,94 | 609953,03 |
| 570 | 459159,60 | 610068,50 |
| 571 | 459366,21 | 610233,44 |
| 572 | 459473,79 | 610309,98 |
| 573 | 459523,89 | 610350,17 |
| 574 | 459688,53 | 610460,37 |
| 575 | 459782,64 | 610506,62 |
| 576 | 459832,11 | 610526,28 |
| 577 | 459986,52 | 610612,75 |
| 578 | 459998,16 | 610610,54 |
| 579 | 460136,82 | 610685,93 |
| 580 | 460147,29 | 610678,47 |
| 581 | 460332,00 | 610753,50 |
| 582 | 460342,83 | 610751,00 |
| 583 | 460385,55 | 610766,54 |
| 584 | 460415,70 | 610785,90 |
| 585 | 460513,89 | 610837,09 |
| 586 | 460529,37 | 610837,12 |
| 587 | 460559,76 | 610847,48 |
| 588 | 460693,59 | 610910,43 |
| 589 | 460705,80 | 610899,76 |
| 590 | 460804,29 | 610945,85 |
| 591 | 460927,32 | 610989,52 |
| 592 | 460937,22 | 610991,97 |
| 593 | 460967,13 | 610999,33 |
| 594 | 461012,01 | 611006,96 |
| 595 | 461031,60 | 611024,36 |
| 596 | 461054,31 | 611038,89 |
| 597 | 461070,90 | 611040,57 |
| 598 | 461072,55 | 611039,60 |
| 599 | 461102,40 | 611048,15 |
| 600 | 461102,55 | 611048,45 |
| 601 | 461116,56 | 611058,92 |
| 602 | 461138,10 | 611074,87 |

| międzywale rzeki Wisły - teren II.A | | |
|--|-----------|-----------|
| Nr | PL-1992 | |
| | X | Y |
| 603 | 461154,63 | 611085,00 |
| 604 | 461162,46 | 611079,41 |
| 605 | 461178,15 | 611077,87 |
| 606 | 461193,66 | 611079,74 |
| 607 | 461217,21 | 611089,98 |
| 608 | 461273,52 | 611139,83 |
| 609 | 461280,96 | 611137,56 |
| 610 | 461308,80 | 611138,96 |
| 611 | 461371,53 | 611170,62 |
| 612 | 461387,76 | 611192,17 |
| 613 | 461419,20 | 611211,64 |
| 614 | 461443,86 | 611222,36 |
| 615 | 461478,39 | 611238,66 |
| 616 | 461518,05 | 611257,02 |
| 617 | 461540,52 | 611250,30 |
| 618 | 461582,55 | 611268,61 |
| 619 | 461613,12 | 611291,08 |
| 620 | 461637,51 | 611284,25 |
| 621 | 461665,56 | 611297,12 |
| 622 | 461691,42 | 611324,39 |
| 623 | 461718,87 | 611333,79 |
| 624 | 461745,81 | 611356,62 |
| 625 | 461774,67 | 611375,98 |
| 626 | 461792,04 | 611375,08 |
| 627 | 461827,26 | 611400,29 |
| 628 | 461858,01 | 611423,19 |
| 629 | 461927,49 | 611464,94 |
| 630 | 461937,09 | 611459,76 |
| 631 | 461957,19 | 611459,82 |
| 632 | 461986,83 | 611483,15 |
| 633 | 462021,78 | 611514,39 |
| 634 | 462030,18 | 611528,22 |
| 635 | 462070,56 | 611546,53 |
| 636 | 462076,74 | 611549,89 |
| 637 | 462105,45 | 611565,51 |
| 638 | 462144,48 | 611587,36 |
| 639 | 462180,84 | 611614,26 |
| 640 | 462230,37 | 611650,48 |
| 641 | 462264,45 | 611660,72 |
| 642 | 462299,61 | 611694,90 |
| 643 | 462332,10 | 611716,61 |
| 644 | 462366,03 | 611748,46 |
| 645 | 462385,83 | 611758,37 |

| międzywale rzeki Wisły - teren II.A | | |
|--|-----------|-----------|
| Nr | PL-1992 | |
| | X | Y |
| 646 | 462402,18 | 611780,36 |
| 647 | 462416,01 | 611777,66 |
| 648 | 462438,72 | 611786,70 |
| 649 | 462448,29 | 611797,19 |
| 650 | 462450,96 | 611806,66 |
| 651 | 462472,11 | 611831,67 |
| 652 | 462472,44 | 611832,00 |
| 653 | 462466,35 | 611849,44 |
| 654 | 462478,14 | 611859,75 |
| 655 | 462483,24 | 611879,91 |
| 656 | 462574,35 | 611926,78 |
| 657 | 462579,30 | 611935,40 |
| 658 | 462537,63 | 611983,17 |
| 659 | 462543,18 | 611986,72 |
| 660 | 462591,06 | 611933,10 |
| 661 | 462620,82 | 611962,99 |
| 662 | 462653,52 | 612028,48 |
| 663 | 462630,21 | 612048,07 |
| 664 | 462636,57 | 612055,20 |
| 665 | 462669,42 | 612029,23 |
| 666 | 462735,48 | 612072,60 |
| 667 | 462736,35 | 612101,46 |
| 668 | 462729,21 | 612107,34 |
| 669 | 462734,61 | 612114,00 |
| 670 | 462781,95 | 612071,69 |
| 671 | 462792,15 | 612101,71 |
| 672 | 462816,93 | 612080,07 |
| 673 | 462837,60 | 612099,90 |
| 674 | 462846,63 | 612090,99 |
| 675 | 462870,30 | 612116,04 |
| 676 | 462898,17 | 612145,59 |
| 677 | 462922,11 | 612170,94 |
| 678 | 462948,03 | 612198,39 |
| 679 | 462977,22 | 612228,30 |
| 680 | 463006,80 | 612260,65 |
| 681 | 463035,03 | 612290,45 |
| 682 | 463062,87 | 612319,81 |
| 683 | 463077,78 | 612335,55 |
| 684 | 463106,58 | 612365,97 |
| 685 | 463135,29 | 612396,24 |
| 686 | 463163,82 | 612426,30 |
| 687 | 463160,70 | 612431,09 |
| 688 | 463171,77 | 612459,30 |

| międzywale rzeki Wisły - teren II.A | | |
|--|-----------|-----------|
| Nr | PL-1992 | |
| | X | Y |
| 689 | 463185,69 | 612475,74 |
| 690 | 463217,58 | 612511,11 |
| 691 | 463234,74 | 612525,87 |
| 692 | 463247,13 | 612537,73 |
| 693 | 463243,35 | 612552,69 |
| 694 | 463228,26 | 612565,54 |
| 695 | 463232,13 | 612571,82 |
| 696 | 463255,41 | 612553,80 |
| 697 | 463270,92 | 612553,37 |
| 698 | 463292,16 | 612570,68 |
| 699 | 463356,75 | 612630,36 |
| 700 | 463380,66 | 612668,93 |
| 701 | 463362,90 | 612688,10 |
| 702 | 463367,10 | 612694,04 |
| 703 | 463394,58 | 612671,84 |
| 704 | 463410,42 | 612680,92 |
| 705 | 463471,74 | 612744,85 |
| 706 | 463503,42 | 612774,20 |
| 707 | 463511,43 | 612790,86 |
| 708 | 463494,30 | 612809,03 |
| 709 | 463499,43 | 612815,27 |
| 710 | 463516,62 | 612799,23 |
| 711 | 463531,17 | 612801,22 |
| 712 | 463581,39 | 612851,64 |
| 713 | 463608,42 | 612862,63 |
| 714 | 463624,71 | 612875,38 |
| 715 | 463638,75 | 612907,43 |
| 716 | 463611,84 | 612928,62 |
| 717 | 463616,70 | 612935,50 |
| 718 | 463643,61 | 612915,21 |
| 719 | 463659,18 | 612922,59 |
| 720 | 463690,32 | 612956,61 |
| 721 | 463732,77 | 612993,30 |
| 722 | 463764,87 | 613022,83 |
| 723 | 463790,76 | 613059,31 |
| 724 | 463763,28 | 613082,47 |
| 725 | 463768,41 | 613088,40 |
| 726 | 463812,03 | 613060,99 |
| 727 | 463826,85 | 613066,79 |
| 728 | 463835,67 | 613082,26 |
| 729 | 463846,20 | 613103,75 |
| 730 | 463870,38 | 613133,74 |
| 731 | 463887,24 | 613184,81 |

| międzywale rzeki Wisły - teren II.A | | |
|--|-----------|-----------|
| Nr | PL-1992 | |
| | X | Y |
| 732 | 463865,94 | 613198,71 |
| 733 | 463870,77 | 613205,91 |
| 734 | 463907,85 | 613182,19 |
| 735 | 463922,67 | 613197,24 |
| 736 | 463995,63 | 613284,83 |
| 737 | 464002,71 | 613302,65 |
| 738 | 463967,79 | 613323,29 |
| 739 | 463970,76 | 613331,79 |
| 740 | 464014,95 | 613306,19 |
| 741 | 464105,28 | 613408,07 |
| 742 | 464127,00 | 613436,86 |
| 743 | 464168,25 | 613480,27 |
| 744 | 464121,51 | 613503,71 |
| 745 | 464124,72 | 613510,87 |
| 746 | 464180,28 | 613483,85 |
| 747 | 464199,03 | 613489,28 |
| 748 | 464234,67 | 613558,84 |
| 749 | 464269,50 | 613606,74 |
| 750 | 464273,37 | 613637,25 |
| 751 | 464241,09 | 613656,67 |
| 752 | 464245,92 | 613664,51 |
| 753 | 464281,38 | 613645,35 |
| 754 | 464309,40 | 613661,42 |
| 755 | 464365,08 | 613739,48 |
| 756 | 464384,73 | 613787,90 |
| 757 | 464361,21 | 613800,57 |
| 758 | 464365,11 | 613809,37 |
| 759 | 464470,53 | 613755,70 |
| 760 | 464509,92 | 613842,92 |
| 761 | 464499,78 | 613840,85 |
| 762 | 464485,23 | 613841,67 |
| 763 | 464480,82 | 613842,38 |
| 764 | 464476,20 | 613850,02 |
| 765 | 464483,46 | 613873,33 |
| 766 | 464514,93 | 613910,98 |
| 767 | 464515,56 | 613935,01 |
| 768 | 464480,10 | 613951,63 |
| 769 | 464482,11 | 613960,14 |
| 770 | 464559,03 | 613924,28 |
| 771 | 464578,59 | 613944,56 |
| 772 | 464602,53 | 614006,06 |
| 773 | 464623,11 | 614030,74 |
| 774 | 464637,45 | 614086,84 |

| międzywale rzeki Wisły - teren II.A | | |
|--|-----------|-----------|
| Nr | PL-1992 | |
| | X | Y |
| 775 | 464596,92 | 614103,41 |
| 776 | 464601,48 | 614113,77 |
| 777 | 464665,59 | 614087,56 |
| 778 | 464697,06 | 614129,38 |
| 779 | 464736,93 | 614200,31 |
| 780 | 464744,25 | 614249,41 |
| 781 | 464704,32 | 614265,48 |
| 782 | 464709,54 | 614276,48 |
| 783 | 464776,47 | 614249,29 |
| 784 | 464789,31 | 614285,47 |
| 785 | 464781,72 | 614284,30 |
| 786 | 464776,83 | 614296,10 |
| 787 | 464800,98 | 614333,20 |
| 788 | 464803,98 | 614366,35 |
| 789 | 464777,01 | 614380,98 |
| 790 | 464781,54 | 614389,14 |
| 791 | 464808,51 | 614374,83 |
| 792 | 464826,99 | 614385,64 |
| 793 | 464847,93 | 614414,69 |
| 794 | 464866,26 | 614460,15 |
| 795 | 464877,96 | 614484,03 |
| 796 | 464850,33 | 614496,44 |
| 797 | 464853,00 | 614506,83 |
| 798 | 464916,72 | 614482,23 |
| 799 | 464933,88 | 614537,18 |
| 800 | 464943,93 | 614600,60 |
| 801 | 464912,19 | 614613,69 |
| 802 | 464916,45 | 614623,69 |
| 803 | 464969,55 | 614602,39 |
| 804 | 464992,14 | 614637,38 |
| 805 | 464995,86 | 614633,57 |
| 806 | 465001,59 | 614667,63 |
| 807 | 464968,23 | 614680,67 |
| 808 | 464969,16 | 614688,21 |
| 809 | 464995,08 | 614687,26 |
| 810 | 465020,43 | 614704,09 |
| 811 | 465041,79 | 614744,29 |
| 812 | 465039,27 | 614765,89 |
| 813 | 465014,13 | 614784,82 |
| 814 | 465016,77 | 614793,18 |
| 815 | 465044,28 | 614782,72 |
| 816 | 465059,61 | 614784,42 |
| 817 | 465065,61 | 614793,98 |

| międzywale rzeki Wisły - teren II.A | | |
|--|-----------|-----------|
| Nr | PL-1992 | |
| | X | Y |
| 818 | 465064,05 | 614803,23 |
| 819 | 465070,38 | 614804,38 |
| 820 | 465077,70 | 614786,01 |
| 821 | 465087,24 | 614785,87 |
| 822 | 465087,87 | 614792,66 |
| 823 | 465085,11 | 614794,92 |
| 824 | 465080,58 | 614799,57 |
| 825 | 465080,46 | 614805,91 |
| 826 | 465107,52 | 614882,68 |
| 827 | 465066,69 | 614900,37 |
| 828 | 465069,72 | 614907,87 |
| 829 | 465125,91 | 614896,79 |
| 830 | 465138,21 | 614900,05 |
| 831 | 465142,23 | 614906,58 |
| 832 | 465144,75 | 614915,63 |
| 833 | 465146,58 | 614917,71 |
| 834 | 465180,15 | 614982,45 |
| 835 | 465176,22 | 615002,65 |
| 836 | 465166,20 | 615004,89 |
| 837 | 465147,57 | 615020,67 |
| 838 | 465128,82 | 615030,17 |
| 839 | 465132,39 | 615038,80 |
| 840 | 465150,75 | 615030,59 |
| 841 | 465168,00 | 615036,84 |
| 842 | 465181,95 | 615029,94 |
| 843 | 465195,24 | 615018,65 |
| 844 | 465206,19 | 615022,90 |
| 845 | 465209,01 | 615044,65 |
| 846 | 465197,58 | 615050,90 |
| 847 | 465198,30 | 615087,48 |
| 848 | 465215,55 | 615122,05 |
| 849 | 465234,42 | 615137,95 |
| 850 | 465268,11 | 615197,10 |
| 851 | 465212,07 | 615223,69 |
| 852 | 465215,94 | 615231,18 |
| 853 | 465289,92 | 615198,67 |
| 854 | 465300,51 | 615220,12 |
| 855 | 465293,46 | 615225,06 |
| 856 | 465298,98 | 615246,79 |
| 857 | 465321,78 | 615276,94 |
| 858 | 465358,92 | 615339,99 |
| 859 | 465275,67 | 615365,38 |
| 860 | 465278,10 | 615373,76 |

| międzywale rzeki Wisły - teren II.A | | |
|--|-----------|-----------|
| Nr | PL-1992 | |
| | X | Y |
| 861 | 465317,49 | 615362,08 |
| 862 | 465339,30 | 615378,34 |
| 863 | 465348,27 | 615375,08 |
| 864 | 465349,53 | 615359,74 |
| 865 | 465354,03 | 615351,71 |
| 866 | 465363,84 | 615348,65 |
| 867 | 465377,22 | 615360,61 |
| 868 | 465397,35 | 615405,01 |
| 869 | 465390,33 | 615413,51 |
| 870 | 465378,75 | 615409,47 |
| 871 | 465379,92 | 615420,66 |
| 872 | 465376,02 | 615465,68 |
| 873 | 465574,11 | 615437,67 |
| 874 | 465756,24 | 615386,87 |
| 875 | 465788,82 | 615460,03 |
| 876 | 465746,16 | 615488,75 |
| 877 | 465777,75 | 615740,89 |
| 878 | 465778,74 | 615743,36 |
| 879 | 465793,86 | 615858,10 |
| 880 | 465795,42 | 615875,49 |
| 881 | 465799,05 | 615908,37 |
| 882 | 465803,46 | 615938,68 |
| 883 | 465806,76 | 615966,14 |
| 884 | 465812,16 | 616010,42 |
| 885 | 465817,80 | 616053,88 |
| 886 | 465823,05 | 616086,44 |
| 887 | 465827,13 | 616101,74 |
| 888 | 465843,36 | 616148,30 |
| 889 | 465879,33 | 616186,56 |
| 890 | 465882,33 | 616189,19 |
| 891 | 465992,07 | 616346,06 |
| 892 | 466027,08 | 616378,34 |
| 893 | 466112,97 | 616449,63 |
| 894 | 466193,04 | 616515,31 |
| 895 | 466245,06 | 616556,08 |
| 896 | 466377,81 | 616600,97 |
| 897 | 466402,68 | 616609,38 |
| 898 | 466404,54 | 616610,02 |
| 899 | 466444,77 | 616623,27 |
| 900 | 466506,78 | 616643,57 |
| 901 | 466545,87 | 616656,27 |
| 902 | 466566,87 | 616662,48 |
| 903 | 466586,67 | 616669,18 |

| międzywale rzeki Wisły - teren II.A | | |
|--|-----------|-----------|
| Nr | PL-1992 | |
| | X | Y |
| 904 | 466609,65 | 616673,49 |
| 905 | 466682,85 | 616683,35 |
| 906 | 466716,00 | 616688,56 |
| 907 | 466774,41 | 616696,82 |
| 908 | 466790,13 | 616697,54 |
| 909 | 466824,12 | 616702,05 |
| 910 | 466868,52 | 616711,65 |
| 911 | 466921,71 | 616719,26 |
| 912 | 466951,11 | 616722,50 |
| 913 | 466969,71 | 616722,86 |
| 914 | 467032,62 | 616722,08 |
| 915 | 467067,06 | 616721,91 |
| 916 | 467116,65 | 616721,03 |
| 917 | 467185,02 | 616719,81 |
| 918 | 467300,88 | 616716,06 |
| 919 | 467304,48 | 616715,22 |
| 920 | 467316,78 | 616710,69 |
| 921 | 467357,73 | 616704,14 |
| 922 | 467386,92 | 616699,47 |
| 923 | 467403,42 | 616697,12 |
| 924 | 467406,06 | 616696,74 |
| 925 | 467446,26 | 616691,02 |
| 926 | 467491,47 | 616684,61 |
| 927 | 467513,88 | 616681,41 |
| 928 | 467535,72 | 616678,40 |
| 929 | 467575,08 | 616673,04 |
| 930 | 467639,76 | 616664,25 |
| 931 | 467753,31 | 616648,83 |
| 932 | 467808,69 | 616641,29 |
| 933 | 467841,51 | 616636,82 |
| 934 | 467858,67 | 616625,12 |
| 935 | 467956,62 | 616628,47 |
| 936 | 467990,58 | 616629,54 |
| 937 | 468013,65 | 616616,04 |
| 938 | 468042,48 | 616611,60 |
| 939 | 468128,79 | 616611,91 |
| 940 | 468218,82 | 616594,60 |
| 941 | 468228,84 | 616592,67 |
| 942 | 468265,53 | 616590,78 |
| 943 | 468399,99 | 616571,47 |
| 944 | 468409,92 | 616568,92 |
| 945 | 468549,42 | 616580,12 |
| 946 | 468564,66 | 616581,18 |

| międzywale rzeki Wisły - teren II.A | | |
|--|-----------|-----------|
| Nr | PL-1992 | |
| | X | Y |
| 947 | 468647,58 | 616587,67 |
| 948 | 468754,47 | 616584,90 |
| 949 | 468802,80 | 616503,27 |
| 950 | 468931,47 | 616319,52 |
| 951 | 468964,80 | 616336,38 |
| 952 | 468967,47 | 616338,15 |
| 953 | 469062,99 | 616394,49 |
| 954 | 469127,34 | 616414,93 |
| 955 | 469164,33 | 616421,22 |
| 956 | 469129,50 | 616457,19 |
| 957 | 469098,60 | 616528,83 |
| 958 | 469038,72 | 616556,93 |
| 959 | 469020,69 | 616615,75 |
| 960 | 469236,06 | 616658,82 |
| 961 | 469658,34 | 616726,33 |
| 962 | 469815,84 | 616772,80 |
| 963 | 469840,59 | 616740,18 |
| 964 | 469859,52 | 616714,83 |
| 965 | 469897,77 | 616664,18 |
| 966 | 469965,60 | 616706,68 |
| 967 | 469958,55 | 616719,92 |
| 968 | 469992,60 | 616725,79 |
| 969 | 470042,07 | 616764,54 |
| 970 | 470074,35 | 616785,14 |
| 971 | 470107,50 | 616824,56 |
| 972 | 470113,41 | 616824,93 |
| 973 | 470144,58 | 616884,32 |
| 974 | 470141,94 | 616890,25 |
| 975 | 470157,30 | 616887,33 |
| 976 | 470182,08 | 616909,18 |
| 977 | 470191,38 | 616930,96 |
| 978 | 470191,80 | 616958,63 |
| 979 | 470215,38 | 616960,55 |
| 980 | 470231,07 | 616982,10 |
| 981 | 470260,77 | 617000,27 |
| 982 | 470278,50 | 617037,20 |
| 983 | 470333,19 | 617058,65 |
| 984 | 470387,31 | 617090,71 |
| 985 | 470475,18 | 617152,94 |
| 986 | 470528,88 | 617202,49 |
| 987 | 470605,32 | 617257,65 |
| 988 | 470660,88 | 617290,36 |
| 989 | 470664,78 | 617277,62 |

| międzywale rzeki Wisły - teren II.A | | |
|--|-----------|-----------|
| Nr | PL-1992 | |
| | X | Y |
| 990 | 470815,05 | 617381,61 |
| 991 | 471030,48 | 617513,27 |
| 992 | 471243,90 | 617642,32 |
| 993 | 471310,47 | 617686,99 |
| 994 | 471407,61 | 617731,46 |
| 995 | 471443,64 | 617750,58 |
| 996 | 471496,95 | 617778,85 |
| 997 | 471638,40 | 617836,13 |
| 998 | 471698,52 | 617877,27 |
| 999 | 471714,99 | 617884,66 |
| 1000 | 471822,39 | 617936,59 |
| 1001 | 471906,06 | 617976,10 |
| 1002 | 471967,20 | 618004,78 |
| 1003 | 472112,73 | 618051,66 |
| 1004 | 472124,34 | 618052,28 |
| 1005 | 472133,67 | 618053,42 |
| 1006 | 472149,60 | 618051,15 |
| 1007 | 472159,38 | 618047,73 |
| 1008 | 472168,92 | 618045,92 |
| 1009 | 472178,49 | 618047,28 |
| 1010 | 472183,68 | 618049,88 |
| 1011 | 472194,42 | 618055,69 |
| 1012 | 472240,77 | 618090,65 |
| 1013 | 472418,97 | 618148,20 |
| 1014 | 472456,02 | 618123,46 |
| 1015 | 472588,41 | 618177,24 |
| 1016 | 473769,81 | 618257,20 |
| 1017 | 474823,86 | 618067,71 |
| 1018 | 475075,47 | 617999,89 |
| 1019 | 475109,16 | 617873,93 |
| 1020 | 475136,70 | 617864,23 |
| 1021 | 475161,00 | 617873,31 |
| 1022 | 475208,10 | 617858,85 |
| 1023 | 475264,62 | 617841,52 |
| 1024 | 475359,24 | 617865,49 |
| 1025 | 475501,98 | 617860,21 |
| 1026 | 475568,55 | 617841,42 |
| 1027 | 475633,17 | 617833,70 |
| 1028 | 475741,41 | 617831,51 |
| 1029 | 475832,55 | 617836,16 |
| 1030 | 475927,92 | 617850,44 |
| 1031 | 476048,01 | 617850,47 |
| 1032 | 476175,03 | 617844,22 |

| międzywale rzeki Wisły - teren II.A | | |
|--|-----------|-----------|
| Nr | PL-1992 | |
| | X | Y |
| 1033 | 476238,51 | 617835,26 |
| 1034 | 476319,21 | 617812,73 |
| 1035 | 476384,55 | 617802,21 |
| 1036 | 476437,32 | 617797,29 |
| 1037 | 476530,71 | 617790,02 |
| 1038 | 476562,33 | 617792,90 |
| 1039 | 476582,31 | 617794,58 |
| 1040 | 476595,90 | 617795,93 |
| 1041 | 476628,60 | 617816,49 |
| 1042 | 476665,56 | 617826,48 |
| 1043 | 476709,24 | 617835,86 |
| 1044 | 476749,29 | 617843,65 |
| 1045 | 476791,38 | 617852,18 |
| 1046 | 476822,55 | 617858,80 |
| 1047 | 476858,04 | 617868,38 |
| 1048 | 476900,76 | 617882,17 |
| 1049 | 476941,95 | 617894,39 |
| 1050 | 476973,69 | 617906,94 |
| 1051 | 477010,17 | 617922,40 |
| 1052 | 477042,27 | 617939,64 |
| 1053 | 477076,89 | 617955,44 |
| 1054 | 477100,62 | 617967,81 |
| 1055 | 477121,86 | 617978,86 |
| 1056 | 477162,00 | 617998,42 |
| 1057 | 477186,48 | 618011,10 |
| 1058 | 477207,36 | 618021,90 |
| 1059 | 477240,90 | 618038,71 |
| 1060 | 477266,70 | 618052,49 |
| 1061 | 477266,71 | 618052,49 |
| 1062 | 477283,14 | 618026,24 |
| 1063 | 477275,94 | 618022,45 |
| 1064 | 477264,31 | 618017,06 |
| 1065 | 477266,61 | 618012,07 |
| 1066 | 477217,27 | 617982,51 |
| 1067 | 477195,33 | 617970,67 |
| 1068 | 477183,12 | 617965,15 |
| 1069 | 477179,00 | 617965,76 |
| 1070 | 477152,57 | 617953,66 |
| 1071 | 477128,31 | 617940,74 |
| 1072 | 477124,80 | 617945,02 |
| 1073 | 477101,19 | 617931,14 |
| 1074 | 477094,51 | 617920,21 |
| 1075 | 477070,92 | 617908,79 |

| międzywale rzeki Wisły - teren II.A | | |
|--|-----------|-----------|
| Nr | PL-1992 | |
| | X | Y |
| 1076 | 477061,62 | 617904,27 |
| 1077 | 477059,39 | 617909,30 |
| 1078 | 477052,22 | 617906,34 |
| 1079 | 477034,28 | 617898,77 |
| 1080 | 477010,74 | 617888,04 |
| 1081 | 477004,11 | 617884,28 |
| 1082 | 476996,83 | 617880,88 |
| 1083 | 476970,58 | 617869,45 |
| 1084 | 476950,10 | 617860,24 |
| 1085 | 476930,40 | 617851,05 |
| 1086 | 476902,95 | 617841,11 |
| 1087 | 476878,68 | 617832,98 |
| 1088 | 476857,51 | 617826,63 |
| 1089 | 476838,05 | 617824,98 |
| 1090 | 476816,71 | 617822,47 |
| 1091 | 476790,21 | 617815,28 |
| 1092 | 476756,32 | 617807,12 |
| 1093 | 476717,49 | 617799,73 |
| 1094 | 476682,04 | 617792,32 |
| 1095 | 476639,57 | 617781,26 |
| 1096 | 476614,65 | 617765,36 |
| 1097 | 476578,46 | 617735,13 |
| 1098 | 476555,15 | 617717,97 |
| 1099 | 476534,80 | 617700,30 |
| 1100 | 476511,63 | 617682,28 |
| 1101 | 476484,11 | 617664,07 |
| 1102 | 476464,78 | 617652,36 |
| 1103 | 476445,73 | 617639,34 |
| 1104 | 476440,95 | 617636,87 |
| 1105 | 476431,54 | 617632,03 |
| 1106 | 476419,48 | 617626,14 |
| 1107 | 476368,30 | 617602,45 |
| 1108 | 476318,02 | 617584,86 |
| 1109 | 476272,19 | 617575,05 |
| 1110 | 476251,79 | 617575,98 |
| 1111 | 476216,31 | 617575,50 |
| 1112 | 476181,95 | 617574,55 |
| 1113 | 476151,06 | 617572,38 |
| 1114 | 476095,87 | 617575,62 |
| 1115 | 476072,14 | 617582,68 |
| 1116 | 476059,23 | 617586,84 |
| 1117 | 476041,84 | 617590,09 |
| 1118 | 476024,67 | 617592,18 |

| międzywale rzeki Wisły - teren II.A | | |
|--|-----------|-----------|
| Nr | PL-1992 | |
| | X | Y |
| 1119 | 476012,45 | 617594,49 |
| 1120 | 475979,02 | 617598,62 |
| 1121 | 475945,88 | 617597,42 |
| 1122 | 475914,84 | 617597,82 |
| 1123 | 475898,74 | 617598,02 |
| 1124 | 475888,53 | 617598,82 |
| 1125 | 475873,48 | 617599,80 |
| 1126 | 475831,69 | 617604,54 |
| 1127 | 475785,54 | 617613,06 |
| 1128 | 475682,75 | 617626,45 |
| 1129 | 475626,86 | 617632,66 |
| 1130 | 475590,97 | 617632,58 |
| 1131 | 475576,79 | 617632,32 |
| 1132 | 475553,98 | 617630,06 |
| 1133 | 475522,51 | 617625,59 |
| 1134 | 475518,69 | 617624,38 |
| 1135 | 475502,89 | 617619,35 |
| 1136 | 475492,25 | 617616,36 |
| 1137 | 475465,13 | 617587,72 |
| 1138 | 475450,45 | 617570,57 |
| 1139 | 475433,85 | 617556,85 |
| 1140 | 475418,72 | 617552,70 |
| 1141 | 475382,53 | 617568,82 |
| 1142 | 475342,79 | 617589,41 |
| 1143 | 475331,70 | 617594,02 |
| 1144 | 475322,05 | 617595,81 |
| 1145 | 475308,39 | 617594,91 |
| 1146 | 475275,83 | 617588,26 |
| 1147 | 475240,13 | 617582,07 |
| 1148 | 475215,91 | 617575,19 |
| 1149 | 475188,48 | 617567,27 |
| 1150 | 475153,60 | 617555,68 |
| 1151 | 475090,95 | 617536,38 |
| 1152 | 475050,19 | 617525,43 |
| 1153 | 475016,20 | 617512,68 |
| 1154 | 474940,30 | 617489,41 |
| 1155 | 474865,86 | 617470,60 |
| 1156 | 474847,88 | 617466,10 |
| 1157 | 474806,07 | 617454,40 |
| 1158 | 474795,32 | 617452,05 |
| 1159 | 474794,31 | 617453,03 |
| 1160 | 474784,85 | 617461,63 |
| 1161 | 474772,18 | 617472,75 |

| międzywale rzeki Wisły - teren II.A | | |
|--|-----------|-----------|
| Nr | PL-1992 | |
| | X | Y |
| 1162 | 474670,38 | 617622,42 |
| 1163 | 474641,86 | 617666,89 |
| 1164 | 474608,30 | 617744,68 |
| 1165 | 474594,73 | 617758,11 |
| 1166 | 474586,18 | 617762,28 |
| 1167 | 474559,90 | 617765,25 |
| 1168 | 474531,35 | 617763,75 |
| 1169 | 474423,19 | 617759,05 |
| 1170 | 474304,40 | 617753,95 |
| 1171 | 474272,19 | 617752,93 |
| 1172 | 474248,00 | 617753,28 |
| 1173 | 474225,04 | 617754,99 |
| 1174 | 474200,39 | 617757,02 |
| 1175 | 474105,52 | 617770,51 |
| 1176 | 473909,99 | 617796,74 |
| 1177 | 473909,23 | 617807,85 |
| 1178 | 473886,07 | 617812,72 |
| 1179 | 473868,70 | 617815,00 |
| 1180 | 473862,15 | 617816,22 |
| 1181 | 473834,10 | 617820,29 |
| 1182 | 473809,44 | 617823,81 |
| 1183 | 473771,14 | 617829,04 |
| 1184 | 473743,74 | 617834,27 |
| 1185 | 473721,55 | 617837,31 |
| 1186 | 473695,89 | 617840,36 |
| 1187 | 473650,20 | 617846,45 |
| 1188 | 473628,47 | 617849,49 |
| 1189 | 473531,48 | 617858,20 |
| 1190 | 473475,46 | 617865,15 |
| 1191 | 473431,39 | 617868,06 |
| 1192 | 473383,32 | 617865,22 |
| 1193 | 473345,48 | 617858,10 |
| 1194 | 473317,92 | 617859,13 |
| 1195 | 473300,13 | 617858,47 |
| 1196 | 473217,98 | 617849,12 |
| 1197 | 473208,28 | 617847,23 |
| 1198 | 473142,85 | 617822,24 |
| 1199 | 473129,04 | 617816,52 |
| 1200 | 473114,26 | 617814,61 |
| 1201 | 473094,48 | 617812,68 |
| 1202 | 473064,10 | 617811,89 |
| 1203 | 473053,56 | 617810,42 |
| 1204 | 473010,67 | 617811,26 |

| międzywale rzeki Wisły - teren II.A | | |
|--|-----------|-----------|
| Nr | PL-1992 | |
| | X | Y |
| 1205 | 472966,64 | 617812,04 |
| 1206 | 472935,20 | 617817,91 |
| 1207 | 472869,42 | 617842,17 |
| 1208 | 472814,68 | 617860,62 |
| 1209 | 472799,56 | 617864,55 |
| 1210 | 472789,28 | 617870,90 |
| 1211 | 472740,23 | 617891,90 |
| 1212 | 472705,30 | 617897,33 |
| 1213 | 472576,43 | 617905,97 |
| 1214 | 472549,49 | 617895,21 |
| 1215 | 472488,38 | 617878,80 |
| 1216 | 472471,89 | 617872,84 |
| 1217 | 472471,84 | 617872,83 |
| 1218 | 472412,08 | 617837,69 |
| 1219 | 472397,52 | 617828,30 |
| 1220 | 472332,17 | 617800,21 |
| 1221 | 472294,34 | 617787,31 |
| 1222 | 472250,58 | 617778,24 |
| 1223 | 472152,25 | 617737,29 |
| 1224 | 472054,54 | 617687,73 |
| 1225 | 471997,22 | 617654,19 |
| 1226 | 471983,66 | 617642,97 |
| 1227 | 471961,03 | 617632,19 |
| 1228 | 471929,62 | 617627,45 |
| 1229 | 471907,48 | 617623,21 |
| 1230 | 471846,93 | 617614,91 |
| 1231 | 471762,99 | 617609,57 |
| 1232 | 471729,96 | 617607,24 |
| 1233 | 471683,45 | 617602,12 |
| 1234 | 471657,80 | 617599,91 |
| 1235 | 471636,00 | 617598,88 |
| 1236 | 471571,60 | 617596,31 |
| 1237 | 471536,44 | 617596,21 |
| 1238 | 471444,64 | 617596,61 |
| 1239 | 471434,11 | 617595,02 |
| 1240 | 471405,32 | 617599,79 |
| 1241 | 471320,53 | 617591,47 |
| 1242 | 471297,79 | 617591,79 |
| 1243 | 471286,35 | 617585,82 |
| 1244 | 471274,93 | 617582,48 |
| 1245 | 471226,79 | 617567,83 |
| 1246 | 471138,14 | 617525,10 |
| 1247 | 471103,46 | 617496,86 |

| międzywale rzeki Wisły - teren II.A | | |
|--|-----------|-----------|
| Nr | PL-1992 | |
| | X | Y |
| 1248 | 471069,76 | 617460,00 |
| 1249 | 470992,76 | 617384,69 |
| 1250 | 470952,60 | 617353,95 |
| 1251 | 470922,96 | 617347,38 |
| 1252 | 470912,31 | 617349,18 |
| 1253 | 470869,66 | 617351,00 |
| 1254 | 470836,13 | 617346,30 |
| 1255 | 470806,80 | 617331,94 |
| 1256 | 470806,61 | 617331,84 |
| 1257 | 470781,16 | 617318,32 |
| 1258 | 470757,07 | 617297,30 |
| 1259 | 470696,19 | 617258,33 |
| 1260 | 470673,93 | 617240,09 |
| 1261 | 470615,92 | 617196,20 |
| 1262 | 470590,02 | 617179,48 |
| 1263 | 470582,93 | 617173,73 |
| 1264 | 470573,16 | 617164,21 |
| 1265 | 470563,93 | 617158,25 |
| 1266 | 470556,20 | 617150,22 |
| 1267 | 470547,88 | 617143,49 |
| 1268 | 470522,46 | 617123,89 |
| 1269 | 470498,91 | 617106,60 |
| 1270 | 470463,48 | 617078,65 |
| 1271 | 470457,30 | 617072,63 |
| 1272 | 470435,74 | 617055,65 |
| 1273 | 470397,25 | 617027,24 |
| 1274 | 470387,52 | 617020,77 |
| 1275 | 470311,61 | 616967,97 |
| 1276 | 470259,07 | 616909,66 |
| 1277 | 470224,36 | 616879,85 |
| 1278 | 470212,25 | 616861,51 |
| 1279 | 470187,55 | 616820,26 |
| 1280 | 470175,27 | 616803,54 |
| 1281 | 470145,66 | 616756,37 |
| 1282 | 470129,72 | 616740,59 |
| 1283 | 470126,24 | 616738,51 |
| 1284 | 470090,99 | 616717,73 |
| 1285 | 470069,70 | 616701,63 |
| 1286 | 470021,30 | 616674,69 |
| 1287 | 469996,20 | 616661,70 |
| 1288 | 469973,70 | 616646,24 |
| 1289 | 469930,67 | 616619,82 |
| 1290 | 469866,07 | 616582,91 |

| międzywale rzeki Wisły - teren II.A | | |
|--|-----------|-----------|
| Nr | PL-1992 | |
| | X | Y |
| 1291 | 469825,35 | 616560,25 |
| 1292 | 469778,56 | 616534,19 |
| 1293 | 469737,59 | 616508,82 |
| 1294 | 469700,03 | 616475,91 |
| 1295 | 469660,72 | 616449,38 |
| 1296 | 469656,17 | 616445,37 |
| 1297 | 469635,54 | 616434,74 |
| 1298 | 469582,04 | 616413,66 |
| 1299 | 469566,04 | 616408,42 |
| 1300 | 469546,04 | 616390,16 |
| 1301 | 469540,32 | 616389,33 |
| 1302 | 469532,81 | 616383,94 |
| 1303 | 469490,59 | 616365,41 |
| 1304 | 469454,24 | 616349,69 |
| 1305 | 469421,83 | 616340,47 |
| 1306 | 469410,59 | 616341,58 |
| 1307 | 469398,81 | 616343,86 |
| 1308 | 469352,75 | 616334,37 |
| 1309 | 469334,55 | 616334,04 |
| 1310 | 469283,91 | 616318,81 |
| 1311 | 469271,37 | 616315,64 |
| 1312 | 469221,03 | 616302,92 |
| 1313 | 469197,02 | 616299,11 |
| 1314 | 469173,86 | 616289,64 |
| 1315 | 469132,16 | 616272,60 |
| 1316 | 469108,34 | 616260,35 |
| 1317 | 469036,79 | 616215,41 |
| 1318 | 469022,12 | 616193,46 |
| 1319 | 469006,50 | 616169,08 |
| 1320 | 469011,46 | 616167,19 |
| 1321 | 468980,00 | 616094,60 |
| 1322 | 468954,74 | 616113,37 |
| 1323 | 468945,98 | 616121,18 |
| 1324 | 468934,80 | 616114,69 |
| 1325 | 468932,71 | 616118,89 |
| 1326 | 468922,92 | 616122,62 |
| 1327 | 468904,51 | 616126,35 |
| 1328 | 468877,47 | 616132,17 |
| 1329 | 468833,33 | 616142,81 |
| 1330 | 468835,35 | 616154,65 |
| 1331 | 468787,42 | 616164,52 |
| 1332 | 468770,98 | 616164,24 |
| 1333 | 468755,90 | 616162,95 |

| międzywale rzeki Wisły - teren II.A | | |
|--|-----------|-----------|
| Nr | PL-1992 | |
| | X | Y |
| 1334 | 468701,45 | 616152,67 |
| 1335 | 468459,62 | 616094,65 |
| 1336 | 468363,31 | 616087,01 |
| 1337 | 468276,85 | 616080,53 |
| 1338 | 468198,05 | 616082,81 |
| 1339 | 468042,76 | 616106,19 |
| 1340 | 468037,21 | 616107,57 |
| 1341 | 468031,67 | 616108,67 |
| 1342 | 467969,41 | 616121,01 |
| 1343 | 467952,54 | 616124,34 |
| 1344 | 467896,62 | 616135,33 |
| 1345 | 467806,36 | 616148,52 |
| 1346 | 467582,38 | 616196,43 |
| 1347 | 467526,13 | 616202,61 |
| 1348 | 467519,81 | 616203,28 |
| 1349 | 467324,92 | 616223,20 |
| 1350 | 467254,57 | 616228,39 |
| 1351 | 467174,98 | 616231,19 |
| 1352 | 467170,15 | 616232,63 |
| 1353 | 467165,18 | 616234,00 |
| 1354 | 467116,85 | 616239,25 |
| 1355 | 467063,71 | 616241,15 |
| 1356 | 467021,48 | 616238,86 |
| 1357 | 466961,42 | 616229,75 |
| 1358 | 466593,56 | 616147,26 |
| 1359 | 466528,31 | 616125,24 |
| 1360 | 466520,88 | 616123,21 |
| 1361 | 466340,30 | 616047,14 |
| 1362 | 466205,49 | 615983,62 |
| 1363 | 466078,34 | 615921,99 |
| 1364 | 466014,92 | 615877,59 |
| 1365 | 465986,51 | 615850,07 |
| 1366 | 465945,56 | 615804,84 |
| 1367 | 465928,97 | 615784,03 |
| 1368 | 465905,13 | 615748,34 |
| 1369 | 465882,80 | 615696,84 |
| 1370 | 465888,91 | 615683,72 |
| 1371 | 465886,79 | 615682,10 |
| 1372 | 465874,89 | 615673,04 |
| 1373 | 465808,10 | 615447,53 |
| 1374 | 465807,84 | 615405,01 |
| 1375 | 465801,76 | 615398,60 |
| 1376 | 465792,65 | 615388,92 |

| międzywale rzeki Wisły - teren II.A | | |
|--|-----------|-----------|
| Nr | PL-1992 | |
| | X | Y |
| 1377 | 465770,11 | 615359,25 |
| 1378 | 465757,66 | 615346,11 |
| 1379 | 465724,32 | 615316,39 |
| 1380 | 465680,25 | 615277,13 |
| 1381 | 465643,76 | 615244,62 |
| 1382 | 465448,09 | 615070,32 |
| 1383 | 465445,52 | 615064,88 |
| 1384 | 465421,49 | 615042,75 |
| 1385 | 465392,43 | 615016,64 |
| 1386 | 465365,46 | 614992,49 |
| 1387 | 465340,55 | 614968,60 |
| 1388 | 465311,56 | 614941,13 |
| 1389 | 465297,67 | 614925,41 |
| 1390 | 465287,21 | 614906,29 |
| 1391 | 465258,14 | 614859,25 |
| 1392 | 465243,27 | 614835,82 |
| 1393 | 465225,32 | 614805,96 |
| 1394 | 465208,25 | 614773,71 |
| 1395 | 465190,49 | 614743,73 |
| 1396 | 465168,73 | 614708,64 |
| 1397 | 465151,41 | 614679,37 |
| 1398 | 465133,56 | 614646,44 |
| 1399 | 465110,51 | 614605,55 |
| 1400 | 465108,74 | 614602,33 |
| 1401 | 465072,97 | 614539,69 |
| 1402 | 465071,14 | 614541,33 |
| 1403 | 465068,12 | 614544,41 |
| 1404 | 465055,12 | 614526,35 |
| 1405 | 465042,03 | 614499,87 |
| 1406 | 465031,95 | 614481,75 |
| 1407 | 465022,43 | 614467,14 |
| 1408 | 465014,04 | 614450,50 |
| 1409 | 465000,47 | 614428,55 |
| 1410 | 464988,20 | 614406,32 |
| 1411 | 464977,72 | 614386,14 |
| 1412 | 464962,64 | 614362,41 |
| 1413 | 464947,37 | 614339,53 |
| 1414 | 464934,76 | 614317,11 |
| 1415 | 464920,37 | 614291,26 |
| 1416 | 464918,05 | 614287,70 |
| 1417 | 464904,13 | 614263,30 |
| 1418 | 464892,82 | 614243,26 |
| 1419 | 464872,05 | 614204,80 |

| międzywale rzeki Wisły - teren II.A | | |
|--|-----------|-----------|
| Nr | PL-1992 | |
| | X | Y |
| 1420 | 464857,81 | 614178,83 |
| 1421 | 464845,10 | 614157,38 |
| 1422 | 464829,77 | 614131,09 |
| 1423 | 464829,43 | 614130,48 |
| 1424 | 464826,54 | 614126,63 |
| 1425 | 464826,01 | 614123,80 |
| 1426 | 464788,27 | 614059,65 |
| 1427 | 464753,57 | 613999,47 |
| 1428 | 464715,30 | 613932,23 |
| 1429 | 464682,66 | 613874,14 |
| 1430 | 464645,16 | 613808,31 |
| 1431 | 464643,90 | 613805,26 |
| 1432 | 464608,74 | 613746,31 |
| 1433 | 464603,40 | 613736,68 |
| 1434 | 464589,42 | 613711,61 |
| 1435 | 464524,40 | 613596,11 |
| 1436 | 464522,16 | 613590,76 |
| 1437 | 464511,90 | 613573,29 |
| 1438 | 464462,70 | 613481,15 |
| 1439 | 464411,29 | 613400,16 |
| 1440 | 464278,00 | 613229,40 |
| 1441 | 464271,01 | 613220,21 |
| 1442 | 464263,65 | 613213,55 |
| 1443 | 464241,87 | 613186,97 |
| 1444 | 464238,66 | 613182,21 |
| 1445 | 464194,29 | 613123,80 |
| 1446 | 464165,80 | 613089,02 |
| 1447 | 464165,00 | 613087,93 |
| 1448 | 464137,79 | 613052,95 |
| 1449 | 464109,55 | 613016,58 |
| 1450 | 464081,20 | 612980,07 |
| 1451 | 464068,38 | 612963,55 |
| 1452 | 464046,66 | 612935,59 |
| 1453 | 464045,52 | 612934,14 |
| 1454 | 464044,67 | 612933,08 |
| 1455 | 463946,85 | 612811,21 |
| 1456 | 463890,34 | 612739,19 |
| 1457 | 463814,24 | 612628,53 |
| 1458 | 463822,08 | 612622,86 |
| 1459 | 463794,50 | 612575,70 |
| 1460 | 463775,18 | 612553,81 |
| 1461 | 463755,82 | 612527,91 |
| 1462 | 463753,61 | 612502,55 |

| międzywale rzeki Wisły - teren II.A | | |
|--|-----------|-----------|
| Nr | PL-1992 | |
| | X | Y |
| 1463 | 463733,92 | 612486,11 |
| 1464 | 463672,14 | 612427,97 |
| 1465 | 463663,49 | 612421,33 |
| 1466 | 463648,03 | 612417,00 |
| 1467 | 463621,35 | 612428,15 |
| 1468 | 463611,90 | 612424,32 |
| 1469 | 463606,02 | 612412,97 |
| 1470 | 463592,69 | 612387,74 |
| 1471 | 463555,90 | 612357,87 |
| 1472 | 463517,31 | 612331,98 |
| 1473 | 463493,83 | 612314,47 |
| 1474 | 463464,16 | 612285,50 |
| 1475 | 463432,38 | 612252,01 |
| 1476 | 463402,64 | 612221,86 |
| 1477 | 463402,15 | 612221,29 |
| 1478 | 463369,42 | 612188,89 |
| 1479 | 463341,64 | 612161,05 |
| 1480 | 463341,02 | 612160,43 |
| 1481 | 463270,66 | 612092,00 |
| 1482 | 463264,97 | 612086,60 |
| 1483 | 463100,47 | 611938,00 |
| 1484 | 463078,18 | 611896,05 |
| 1485 | 463059,26 | 611885,75 |
| 1486 | 463020,56 | 611844,03 |
| 1487 | 463010,51 | 611827,45 |
| 1488 | 462999,82 | 611809,80 |
| 1489 | 462992,64 | 611799,34 |
| 1490 | 462949,37 | 611797,29 |
| 1491 | 462926,52 | 611781,19 |
| 1492 | 462921,21 | 611776,76 |
| 1493 | 462872,77 | 611739,98 |
| 1494 | 462702,03 | 611634,46 |
| 1495 | 462626,86 | 611584,16 |
| 1496 | 462594,35 | 611566,52 |
| 1497 | 462546,70 | 611543,47 |
| 1498 | 462497,86 | 611520,20 |
| 1499 | 462448,99 | 611498,66 |
| 1500 | 462399,66 | 611478,24 |
| 1501 | 462350,97 | 611458,95 |
| 1502 | 462301,00 | 611438,22 |
| 1503 | 462250,40 | 611419,01 |
| 1504 | 462207,09 | 611401,12 |
| 1505 | 462159,67 | 611373,98 |

| międzywale rzeki Wisły - teren II.A | | |
|--|-----------|-----------|
| Nr | PL-1992 | |
| | X | Y |
| 1506 | 461991,27 | 611309,08 |
| 1507 | 461890,85 | 611268,59 |
| 1508 | 461796,73 | 611231,16 |
| 1509 | 461700,82 | 611191,50 |
| 1510 | 461579,15 | 611140,55 |
| 1511 | 461495,75 | 611107,00 |
| 1512 | 461485,36 | 611094,24 |
| 1513 | 461445,23 | 611091,26 |
| 1514 | 461423,08 | 611078,59 |
| 1515 | 461396,00 | 611070,61 |
| 1516 | 461328,80 | 611042,14 |
| 1517 | 461311,17 | 611027,24 |
| 1518 | 461305,57 | 611027,38 |
| 1519 | 461131,59 | 610956,53 |
| 1520 | 461109,52 | 610949,75 |
| 1521 | 461106,63 | 610948,89 |
| 1522 | 461105,48 | 610952,09 |
| 1523 | 461051,35 | 610928,33 |
| 1524 | 461039,67 | 610925,79 |
| 1525 | 461033,67 | 610923,38 |
| 1526 | 461020,75 | 610912,55 |
| 1527 | 460972,98 | 610891,84 |
| 1528 | 460971,56 | 610891,34 |
| 1529 | 460964,50 | 610888,68 |
| 1530 | 460954,63 | 610896,95 |
| 1531 | 460602,01 | 610749,49 |
| 1532 | 460423,62 | 610671,37 |
| 1533 | 460190,64 | 610561,17 |
| 1534 | 460054,97 | 610486,94 |
| 1535 | 460021,03 | 610467,95 |
| 1536 | 459658,20 | 610213,14 |
| 1537 | 459537,83 | 610123,74 |
| 1538 | 459382,06 | 609993,64 |
| 1539 | 459202,68 | 609817,50 |
| 1540 | 459190,19 | 609805,21 |
| 1541 | 459095,99 | 609712,52 |
| 1542 | 458932,92 | 609523,03 |
| 1543 | 458774,99 | 609328,37 |
| 1544 | 458637,64 | 609142,72 |
| 1545 | 458670,91 | 609149,75 |
| 1546 | 458619,72 | 609077,99 |
| 1547 | 458603,92 | 609055,47 |
| 1548 | 458535,79 | 608948,29 |

| międzywale rzeki Wisły - teren II.A | | |
|--|-----------|-----------|
| Nr | PL-1992 | |
| | X | Y |
| 1549 | 458501,52 | 608892,40 |
| 1550 | 458452,44 | 608784,43 |
| 1551 | 458429,88 | 608727,09 |
| 1552 | 458371,74 | 608610,85 |
| 1553 | 458362,05 | 608590,91 |
| 1554 | 458340,98 | 608549,01 |
| 1555 | 458322,77 | 608491,32 |
| 1556 | 458308,11 | 608476,50 |
| 1557 | 458296,71 | 608446,44 |
| 1558 | 458278,00 | 608398,49 |
| 1559 | 458269,12 | 608388,61 |
| 1560 | 458208,72 | 608233,04 |
| 1561 | 458172,90 | 608144,15 |
| 1562 | 458156,69 | 608100,68 |
| 1563 | 458154,36 | 608095,41 |
| 1564 | 458118,86 | 608004,77 |
| 1565 | 458079,85 | 607909,12 |
| 1566 | 458055,77 | 607869,47 |
| 1567 | 458043,66 | 607854,64 |
| 1568 | 458016,15 | 607837,75 |
| 1569 | 457970,78 | 607810,65 |
| 1570 | 457908,74 | 607772,22 |
| 1571 | 457640,87 | 607608,98 |
| 1572 | 457582,40 | 607572,35 |
| 1573 | 457550,73 | 607539,22 |
| 1574 | 457393,22 | 607373,02 |
| 1575 | 457359,00 | 607337,59 |
| 1576 | 457298,71 | 607275,01 |
| 1577 | 457247,00 | 607215,71 |
| 1578 | 457194,46 | 607161,24 |
| 1579 | 457091,78 | 607054,94 |
| 1580 | 457023,36 | 606985,77 |
| 1581 | 457015,02 | 606978,17 |
| 1582 | 456975,04 | 606941,05 |
| 1583 | 456939,62 | 606903,18 |
| 1584 | 456937,61 | 606900,95 |
| 1585 | 456883,13 | 606840,42 |
| 1586 | 456832,64 | 606785,86 |
| 1587 | 456783,64 | 606734,16 |
| 1588 | 456683,15 | 606626,82 |
| 1589 | 456638,99 | 606583,85 |
| 1590 | 456614,58 | 606556,90 |
| 1591 | 456545,88 | 606485,72 |

| międzywale rzeki Wisły - teren II.A | | |
|--|-----------|-----------|
| Nr | PL-1992 | |
| | X | Y |
| 1592 | 456537,89 | 606477,85 |
| 1593 | 456499,88 | 606438,86 |
| 1594 | 456468,53 | 606396,61 |
| 1595 | 456460,92 | 606387,95 |
| 1596 | 456447,10 | 606398,86 |
| 1597 | 456429,83 | 606375,79 |
| 1598 | 456444,84 | 606364,25 |
| 1599 | 456426,71 | 606329,36 |
| 1600 | 456406,28 | 606286,84 |
| 1601 | 456399,31 | 606274,02 |
| 1602 | 456337,88 | 606140,89 |
| 1603 | 456308,42 | 606077,06 |
| 1604 | 456290,05 | 606039,68 |
| 1605 | 456238,11 | 605933,94 |
| 1606 | 456226,28 | 605907,66 |
| 1607 | 456213,45 | 605879,14 |
| 1608 | 456194,05 | 605840,77 |
| 1609 | 456192,72 | 605838,01 |
| 1610 | 456124,78 | 605698,18 |
| 1611 | 456118,08 | 605683,54 |
| 1612 | 456040,63 | 605523,02 |
| 1613 | 455964,65 | 605458,07 |
| 1614 | 455924,79 | 605427,73 |
| 1615 | 455882,75 | 605392,31 |
| 1616 | 455879,09 | 605386,50 |
| 1617 | 455869,41 | 605368,43 |
| 1618 | 455852,03 | 605333,88 |
| 1619 | 455835,64 | 605300,94 |
| 1620 | 455823,21 | 605272,16 |
| 1621 | 455784,36 | 605186,72 |
| 1622 | 455779,64 | 605174,76 |
| 1623 | 455757,10 | 605119,79 |
| 1624 | 455741,36 | 605081,89 |
| 1625 | 455737,67 | 605072,83 |
| 1626 | 455727,31 | 605053,47 |
| 1627 | 455718,30 | 605012,94 |
| 1628 | 455682,46 | 604937,35 |
| 1629 | 455635,40 | 604841,76 |
| 1630 | 455615,65 | 604800,74 |
| 1631 | 455611,05 | 604797,56 |
| 1632 | 455586,04 | 604752,38 |
| 1633 | 455570,89 | 604736,98 |
| 1634 | 455565,13 | 604720,16 |

| międzywale rzeki Wisły - teren II.A | | |
|--|-----------|-----------|
| Nr | PL-1992 | |
| | X | Y |
| 1635 | 455561,14 | 604713,71 |
| 1636 | 455557,69 | 604707,41 |
| 1637 | 455518,14 | 604697,54 |
| 1638 | 455462,69 | 604685,08 |
| 1639 | 455449,56 | 604683,23 |
| 1640 | 455440,70 | 604679,99 |
| 1641 | 455428,41 | 604672,47 |
| 1642 | 455412,75 | 604660,74 |
| 1643 | 455398,61 | 604649,15 |
| 1644 | 455391,59 | 604641,92 |
| 1645 | 455388,85 | 604634,94 |
| 1646 | 455384,47 | 604634,12 |
| 1647 | 455379,13 | 604633,05 |
| 1648 | 455364,09 | 604609,56 |
| 1649 | 455363,45 | 604587,82 |
| 1650 | 455356,08 | 604501,05 |
| 1651 | 455352,80 | 604443,32 |
| 1652 | 455355,42 | 604424,34 |
| 1653 | 455361,80 | 604421,70 |
| 1654 | 455358,30 | 604400,88 |
| 1655 | 455352,95 | 604362,75 |
| 1656 | 455349,22 | 604344,44 |
| 1657 | 455346,50 | 604326,01 |
| 1658 | 455341,87 | 604300,89 |
| 1659 | 455335,94 | 604266,62 |
| 1660 | 455325,21 | 604210,28 |
| 1661 | 455319,57 | 604173,00 |
| 1662 | 455314,29 | 604136,86 |
| 1663 | 455302,50 | 604076,30 |
| 1664 | 455299,59 | 604051,13 |
| 1665 | 455293,62 | 604014,62 |
| 1666 | 455274,84 | 603918,02 |
| 1667 | 455273,72 | 603909,49 |
| 1668 | 455265,39 | 603854,30 |
| 1669 | 455255,94 | 603798,13 |
| 1670 | 455242,25 | 603713,89 |
| 1671 | 455228,40 | 603638,67 |
| 1672 | 455212,87 | 603561,53 |
| 1673 | 455206,22 | 603521,50 |
| 1674 | 455185,56 | 603373,42 |
| 1675 | 455179,38 | 603321,82 |
| 1676 | 455175,99 | 603313,02 |
| 1677 | 455152,00 | 603070,75 |

| międzywale rzeki Wisły - teren II.A | | |
|--|-----------|-----------|
| Nr | PL-1992 | |
| | X | Y |
| 1678 | 455153,23 | 603006,36 |
| 1679 | 455150,40 | 603002,37 |
| 1680 | 455146,88 | 602997,58 |
| 1681 | 455151,48 | 602975,18 |
| 1682 | 455141,93 | 602945,30 |
| 1683 | 455138,99 | 602846,71 |
| 1684 | 455141,85 | 602717,92 |
| 1685 | 455134,63 | 602520,23 |
| 1686 | 455133,99 | 602487,75 |
| 1687 | 455131,80 | 602480,70 |
| 1688 | 455111,46 | 602265,77 |
| 1689 | 455094,91 | 602102,07 |
| 1690 | 455070,45 | 601962,26 |
| 1691 | 455046,08 | 601876,63 |
| 1692 | 455020,60 | 601771,67 |
| 1693 | 455012,93 | 601738,34 |
| 1694 | 454986,12 | 601624,52 |
| 1695 | 454969,39 | 601507,24 |
| 1696 | 454968,17 | 601500,81 |
| 1697 | 454941,04 | 601404,74 |
| 1698 | 454945,00 | 601367,28 |
| 1699 | 454964,02 | 601145,19 |
| 1700 | 454970,13 | 601022,81 |
| 1701 | 454971,52 | 601002,33 |
| 1702 | 454979,45 | 600868,05 |
| 1703 | 454980,76 | 600859,44 |
| 1704 | 454988,30 | 600803,06 |
| 1705 | 454999,64 | 600709,64 |
| 1706 | 454992,04 | 600687,31 |
| 1707 | 454973,32 | 600647,30 |
| 1708 | 454970,73 | 600642,86 |
| 1709 | 454933,22 | 600565,99 |
| 1710 | 454876,70 | 600449,03 |
| 1711 | 454867,34 | 600420,57 |
| 1712 | 454832,15 | 600305,18 |
| 1713 | 454819,33 | 600270,02 |
| 1714 | 454824,05 | 600266,87 |
| 1715 | 454812,27 | 600246,57 |
| 1716 | 454775,43 | 600136,70 |
| 1717 | 454760,81 | 600091,15 |
| 1718 | 454735,89 | 600011,34 |
| 1719 | 454732,48 | 600008,31 |
| 1720 | 454738,15 | 599992,81 |

| międzywale rzeki Wisły - teren II.A | | |
|--|-----------|-----------|
| Nr | PL-1992 | |
| | X | Y |
| 1721 | 454718,70 | 600004,86 |
| 1722 | 454699,50 | 599975,12 |
| 1723 | 454710,88 | 599960,53 |
| 1724 | 454705,44 | 599952,19 |
| 1725 | 454680,77 | 599911,31 |
| 1726 | 454672,31 | 599907,51 |
| 1727 | 454673,38 | 599904,13 |
| 1728 | 454635,73 | 599854,83 |
| 1729 | 454582,32 | 599770,27 |
| 1730 | 454528,21 | 599695,89 |
| 1731 | 454468,84 | 599632,08 |
| 1732 | 454454,12 | 599618,60 |
| 1733 | 454361,28 | 599525,83 |
| 1734 | 454329,33 | 599495,54 |
| 1735 | 454314,87 | 599482,50 |
| 1736 | 454288,03 | 599458,44 |
| 1737 | 454254,12 | 599419,07 |
| 1738 | 454242,25 | 599405,18 |
| 1739 | 454189,81 | 599358,23 |
| 1740 | 454181,90 | 599354,70 |
| 1741 | 454164,48 | 599351,29 |
| 1742 | 454157,67 | 599346,04 |
| 1743 | 454135,56 | 599306,09 |
| 1744 | 454132,72 | 599282,85 |
| 1745 | 454127,97 | 599263,58 |
| 1746 | 454111,26 | 599232,28 |
| 1747 | 454067,47 | 599205,08 |
| 1748 | 454035,22 | 599163,20 |
| 1749 | 454029,30 | 599153,63 |
| 1750 | 454008,49 | 599115,29 |
| 1751 | 453987,88 | 599077,66 |
| 1752 | 453941,66 | 598996,48 |
| 1753 | 453901,68 | 598926,72 |
| 1754 | 453885,42 | 598898,17 |
| 1755 | 453882,36 | 598893,86 |
| 1756 | 453851,90 | 598860,64 |
| 1757 | 453837,67 | 598845,14 |
| 1758 | 453816,16 | 598809,84 |
| 1759 | 453789,80 | 598762,15 |
| 1760 | 453760,49 | 598732,57 |
| 1761 | 453623,68 | 598600,63 |
| 1762 | 453604,88 | 598582,57 |
| 1763 | 453536,67 | 598523,01 |

| międzywale rzeki Wisły - teren II.A | | |
|--|-----------|-----------|
| Nr | PL-1992 | |
| | X | Y |
| 1764 | 453455,73 | 598440,59 |
| 1765 | 453420,69 | 598420,05 |
| 1766 | 453399,18 | 598405,51 |
| 1767 | 453374,77 | 598376,17 |
| 1768 | 453359,27 | 598357,54 |
| 1769 | 453295,34 | 598305,92 |
| 1770 | 453214,92 | 598243,06 |
| 1771 | 453195,41 | 598220,84 |
| 1772 | 453162,02 | 598184,78 |
| 1773 | 453128,43 | 598155,49 |
| 1774 | 453085,76 | 598119,39 |
| 1775 | 453013,80 | 598055,72 |
| 1776 | 452960,13 | 598010,02 |
| 1777 | 452956,97 | 598007,28 |
| 1778 | 452915,88 | 597971,01 |
| 1779 | 452890,83 | 597949,21 |
| 1780 | 452867,33 | 597928,29 |
| 1781 | 452843,85 | 597908,74 |
| 1782 | 452838,59 | 597910,32 |
| 1783 | 452794,36 | 597912,14 |
| 1784 | 452739,65 | 597928,35 |
| 1785 | 452737,99 | 597928,82 |
| 1786 | 452654,12 | 597952,86 |
| 1787 | 452653,00 | 597953,17 |
| 1788 | 452648,85 | 597954,27 |
| 1789 | 452643,84 | 597955,97 |
| 1790 | 452642,62 | 597958,64 |
| 1791 | 452622,00 | 597984,71 |
| 1792 | 452591,44 | 598022,87 |
| 1793 | 452551,38 | 598057,84 |
| 1794 | 452515,86 | 598069,85 |
| 1795 | 452508,57 | 598072,31 |
| 1796 | 452473,67 | 598058,71 |
| 1797 | 452417,54 | 597971,00 |
| 1798 | 452396,29 | 597937,29 |
| 1799 | 452376,95 | 597906,58 |
| 1800 | 452363,95 | 597891,27 |
| 1801 | 452362,24 | 597889,32 |
| 1802 | 452329,82 | 597852,29 |
| 1803 | 452311,36 | 597830,67 |
| 1804 | 452268,48 | 597820,56 |
| 1805 | 452245,69 | 597818,15 |
| 1806 | 452230,80 | 597822,99 |

| międzywale rzeki Wisły - teren II.A | | |
|--|-----------|-----------|
| Nr | PL-1992 | |
| | X | Y |
| 1807 | 452122,73 | 597857,19 |
| 1808 | 452102,66 | 597864,19 |
| 1809 | 452094,59 | 597870,36 |
| 1810 | 451957,81 | 597912,39 |
| 1811 | 451893,54 | 597932,40 |
| 1812 | 451854,86 | 597945,56 |
| 1813 | 451836,22 | 597930,15 |
| 1814 | 451758,91 | 598011,65 |
| 1815 | 451753,63 | 598007,49 |
| 1816 | 451695,33 | 597960,39 |
| 1817 | 451642,89 | 597920,40 |
| 1818 | 451584,07 | 597872,94 |
| 1819 | 451539,71 | 597838,82 |
| 1820 | 451526,84 | 597829,14 |
| 1821 | 451423,25 | 597832,78 |
| 1822 | 451369,01 | 597834,54 |
| 1823 | 451369,02 | 597834,54 |

| międzywale rzeki Wisły - teren II.B | | |
|--|-----------|-----------|
| Nr | PL-1992 | |
| | X | Y |
| 1 | 462781,11 | 612697,04 |
| 2 | 462450,39 | 612399,88 |
| 3 | 462309,99 | 612297,38 |
| 4 | 462300,18 | 612288,07 |
| 5 | 462292,38 | 612283,93 |
| 6 | 462285,84 | 612277,58 |
| 7 | 462272,79 | 612268,47 |
| 8 | 462256,86 | 612256,19 |
| 9 | 462238,14 | 612244,27 |
| 10 | 462230,52 | 612236,87 |
| 11 | 462219,84 | 612229,36 |
| 12 | 462205,56 | 612215,39 |
| 13 | 462194,01 | 612205,03 |
| 14 | 462188,43 | 612197,90 |
| 15 | 462185,76 | 612191,81 |
| 16 | 462173,97 | 612182,53 |
| 17 | 462167,55 | 612176,61 |
| 18 | 462157,95 | 612167,71 |
| 19 | 462149,22 | 612161,91 |
| 20 | 462144,33 | 612158,69 |

| międzywale rzeki Wisły - teren II.B | | |
|--|-----------|-----------|
| Nr | PL-1992 | |
| | X | Y |
| 21 | 462140,94 | 612148,80 |
| 22 | 462136,41 | 612144,55 |
| 23 | 462129,75 | 612136,43 |
| 24 | 462127,05 | 612131,13 |
| 25 | 462120,33 | 612127,27 |
| 26 | 462112,50 | 612119,66 |
| 27 | 462108,15 | 612116,43 |
| 28 | 462101,67 | 612115,05 |
| 29 | 462096,72 | 612113,12 |
| 30 | 462093,09 | 612111,71 |
| 31 | 462074,64 | 612099,59 |
| 32 | 462057,66 | 612085,53 |
| 33 | 462055,38 | 612081,64 |
| 34 | 462050,04 | 612078,20 |
| 35 | 462046,14 | 612076,34 |
| 36 | 462040,02 | 612071,57 |
| 37 | 462032,04 | 612063,19 |
| 38 | 462022,74 | 612055,79 |
| 39 | 462012,96 | 612051,06 |
| 40 | 462001,83 | 612045,66 |
| 41 | 461996,43 | 612042,09 |
| 42 | 461993,79 | 612038,22 |
| 43 | 461991,24 | 612032,72 |
| 44 | 461984,88 | 612027,82 |
| 45 | 461978,91 | 612026,71 |
| 46 | 461973,00 | 612022,29 |
| 47 | 461969,82 | 612016,92 |
| 48 | 461938,68 | 611997,89 |
| 49 | 461924,61 | 611991,22 |
| 50 | 461916,48 | 611985,25 |
| 51 | 461901,57 | 611973,65 |
| 52 | 461879,49 | 611952,41 |
| 53 | 461866,68 | 611937,29 |
| 54 | 461863,11 | 611939,76 |
| 55 | 461857,89 | 611938,04 |
| 56 | 461857,08 | 611937,77 |
| 57 | 461855,01 | 611938,58 |
| 58 | 461846,91 | 611932,40 |
| 59 | 461845,32 | 611927,01 |
| 60 | 461818,05 | 611909,29 |
| 61 | 461794,89 | 611894,58 |
| 62 | 461761,56 | 611863,18 |
| 63 | 461738,91 | 611851,66 |

| międzywale rzeki Wisły - teren II.B | | |
|--|-----------|-----------|
| Nr | PL-1992 | |
| | X | Y |
| 64 | 461729,10 | 611846,98 |
| 65 | 461708,13 | 611826,67 |
| 66 | 461684,73 | 611812,93 |
| 67 | 461668,44 | 611801,87 |
| 68 | 461663,55 | 611798,03 |
| 69 | 461643,33 | 611782,19 |
| 70 | 461628,99 | 611769,79 |
| 71 | 461616,30 | 611759,12 |
| 72 | 461611,08 | 611754,74 |
| 73 | 461598,27 | 611745,66 |
| 74 | 461584,56 | 611732,79 |
| 75 | 461572,02 | 611724,82 |
| 76 | 461545,53 | 611714,42 |
| 77 | 461527,89 | 611704,83 |
| 78 | 461501,79 | 611686,62 |
| 79 | 461465,52 | 611660,99 |
| 80 | 461459,67 | 611657,18 |
| 81 | 461438,94 | 611630,62 |
| 82 | 461409,12 | 611613,73 |
| 83 | 461361,75 | 611586,46 |
| 84 | 461340,63 | 611574,30 |
| 85 | 461320,53 | 611564,03 |
| 86 | 461306,58 | 611554,50 |
| 87 | 461292,15 | 611544,66 |
| 88 | 461266,74 | 611533,75 |
| 89 | 461255,49 | 611538,90 |
| 90 | 461208,42 | 611529,31 |
| 91 | 461188,71 | 611527,36 |
| 92 | 461161,20 | 611522,99 |
| 93 | 461155,44 | 611517,32 |
| 94 | 461142,45 | 611521,37 |
| 95 | 461108,31 | 611510,65 |
| 96 | 461099,28 | 611493,61 |
| 97 | 461082,93 | 611493,81 |
| 98 | 461047,92 | 611487,22 |
| 99 | 461006,94 | 611483,30 |
| 100 | 460986,27 | 611480,81 |
| 101 | 460979,13 | 611485,81 |
| 102 | 460818,27 | 611606,83 |
| 103 | 460844,60 | 611675,10 |
| 104 | 460857,12 | 611696,89 |
| 105 | 460869,72 | 611717,00 |
| 106 | 460883,40 | 611738,82 |

| międzywale rzeki Wisły - teren II.B | | |
|--|-----------|-----------|
| Nr | PL-1992 | |
| | X | Y |
| 107 | 460890,93 | 611751,18 |
| 108 | 460904,19 | 611770,58 |
| 109 | 460919,03 | 611792,28 |
| 110 | 460926,28 | 611800,22 |
| 111 | 460930,20 | 611803,53 |
| 112 | 460950,99 | 611826,30 |
| 113 | 460959,60 | 611838,96 |
| 114 | 460989,39 | 611882,77 |
| 115 | 461000,47 | 611901,22 |
| 116 | 461008,60 | 611919,38 |
| 117 | 461024,52 | 611944,13 |
| 118 | 461033,90 | 611968,49 |
| 119 | 461036,87 | 612005,93 |
| 120 | 461045,14 | 612017,83 |
| 121 | 461058,19 | 612046,06 |
| 122 | 461061,22 | 612072,19 |
| 123 | 461064,05 | 612075,41 |
| 124 | 461074,62 | 612082,74 |
| 125 | 461078,66 | 612085,39 |
| 126 | 461087,83 | 612091,74 |
| 127 | 461103,80 | 612102,89 |
| 128 | 461107,98 | 612107,24 |
| 129 | 461115,85 | 612115,13 |
| 130 | 461134,38 | 612131,33 |
| 131 | 461207,46 | 612203,11 |
| 132 | 461204,30 | 612206,67 |
| 133 | 461209,65 | 612221,92 |
| 134 | 461222,82 | 612258,18 |
| 135 | 461240,33 | 612277,71 |
| 136 | 461353,39 | 612305,25 |
| 137 | 461368,33 | 612309,94 |
| 138 | 461375,60 | 612311,09 |
| 139 | 461436,39 | 612332,81 |
| 140 | 461454,70 | 612340,22 |
| 141 | 461477,54 | 612345,77 |
| 142 | 461489,78 | 612352,12 |
| 143 | 461515,42 | 612352,92 |
| 144 | 461567,91 | 612361,65 |
| 145 | 461610,37 | 612369,28 |
| 146 | 461817,64 | 612426,68 |
| 147 | 461944,82 | 612471,58 |
| 148 | 462155,95 | 612570,31 |
| 149 | 462316,35 | 612672,37 |

| międzywale rzeki Wisły - teren II.B | | |
|--|-----------|-----------|
| Nr | PL-1992 | |
| | X | Y |
| 150 | 462368,39 | 612675,12 |
| 151 | 462387,37 | 612675,98 |
| 152 | 462462,97 | 612680,10 |
| 153 | 462603,27 | 612688,30 |
| 154 | 462724,61 | 612695,21 |
| 155 | 462770,85 | 612696,96 |
| 156 | 462781,11 | 612697,04 |

| międzywale rzeki Wisły - teren II.C | | |
|--|-----------|-----------|
| Nr | PL-1992 | |
| | X | Y |
| 1 | 477511,50 | 618790,26 |
| 2 | 477342,36 | 618642,69 |
| 3 | 477276,96 | 618585,59 |
| 4 | 477214,35 | 618533,76 |
| 5 | 477148,50 | 618484,80 |
| 6 | 477090,93 | 618444,68 |
| 7 | 477035,58 | 618408,86 |
| 8 | 477013,92 | 618402,28 |
| 9 | 476927,88 | 618376,18 |
| 10 | 476902,29 | 618375,72 |
| 11 | 476882,82 | 618375,40 |
| 12 | 476829,75 | 618360,09 |
| 13 | 476749,32 | 618345,83 |
| 14 | 476681,43 | 618338,14 |
| 15 | 476571,84 | 618304,31 |
| 16 | 476531,43 | 618301,72 |
| 17 | 476443,80 | 618287,48 |
| 18 | 476369,07 | 618269,58 |
| 19 | 476300,07 | 618261,42 |
| 20 | 476244,63 | 618262,60 |
| 21 | 476105,01 | 618253,40 |
| 22 | 476028,57 | 618245,40 |
| 23 | 475961,79 | 618249,11 |
| 24 | 475943,94 | 618249,80 |
| 25 | 475935,96 | 618250,45 |
| 26 | 475919,02 | 618252,97 |
| 27 | 475901,29 | 618260,41 |
| 28 | 475884,12 | 618259,87 |
| 29 | 475831,55 | 618272,93 |
| 30 | 475793,80 | 618411,69 |

| międzywale rzeki Wisły - teren II.C | | |
|--|-----------|-----------|
| Nr | PL-1992 | |
| | X | Y |
| 31 | 475704,70 | 618617,71 |
| 32 | 475626,43 | 618811,80 |
| 33 | 475888,59 | 618933,34 |
| 34 | 475927,65 | 618836,29 |
| 35 | 475950,79 | 618777,73 |
| 36 | 475959,75 | 618759,37 |
| 37 | 475971,26 | 618660,66 |
| 38 | 475979,97 | 618603,00 |
| 39 | 475982,88 | 618581,84 |
| 40 | 475983,47 | 618577,14 |
| 41 | 475986,99 | 618553,79 |
| 42 | 476177,44 | 618559,82 |
| 43 | 476309,50 | 618564,27 |
| 44 | 476329,60 | 618565,71 |
| 45 | 476383,09 | 618578,38 |
| 46 | 476576,63 | 618620,05 |
| 47 | 476606,86 | 618624,83 |
| 48 | 476619,26 | 618630,65 |
| 49 | 476631,60 | 618633,89 |
| 50 | 476659,70 | 618638,27 |
| 51 | 476711,56 | 618646,75 |
| 52 | 476750,57 | 618656,08 |
| 53 | 476797,45 | 618663,52 |
| 54 | 476848,58 | 618672,70 |
| 55 | 476871,13 | 618673,92 |
| 56 | 476925,02 | 618685,55 |
| 57 | 476947,96 | 618688,11 |
| 58 | 476989,92 | 618711,31 |
| 59 | 477026,14 | 618747,90 |
| 60 | 477046,15 | 618788,99 |
| 61 | 477082,40 | 618859,18 |
| 62 | 477119,13 | 618918,74 |
| 63 | 477132,60 | 618935,66 |
| 64 | 477158,51 | 618951,14 |
| 65 | 477183,65 | 618960,63 |
| 66 | 477205,72 | 618963,97 |
| 67 | 477228,71 | 618957,74 |
| 68 | 477256,01 | 618923,26 |
| 69 | 477272,29 | 618895,00 |
| 70 | 477396,32 | 618704,89 |
| 71 | 477495,26 | 618784,51 |
| 72 | 477511,49 | 618790,26 |
| 73 | 477511,50 | 618790,26 |

| | |
|---------------------|---------------------------------|
| nazwa strefy | III.A., III.B. DNO DOLINY WISŁY |
| powierzchnia | 12562,92 ha |
| źródło opisu granic | MAPA EWIDENCYJNA |

| dno doliny Wisły - teren III.A | | |
|--------------------------------|-----------|-----------|
| Nr | PL-1992 | |
| | X | Y |
| 1 | 459037,50 | 608413,20 |
| 2 | 459036,09 | 608406,91 |
| 3 | 459009,63 | 608377,08 |
| 4 | 458973,81 | 608333,51 |
| 5 | 458937,84 | 608279,02 |
| 6 | 458921,07 | 608252,76 |
| 7 | 458901,63 | 608222,28 |
| 8 | 458881,44 | 608182,26 |
| 9 | 458842,26 | 608098,97 |
| 10 | 458827,14 | 608062,37 |
| 11 | 458801,37 | 607993,27 |
| 12 | 458787,36 | 607979,48 |
| 13 | 458792,91 | 607958,89 |
| 14 | 458779,56 | 607929,31 |
| 15 | 458780,76 | 607916,12 |
| 16 | 458767,35 | 607886,39 |
| 17 | 458761,53 | 607849,47 |
| 18 | 458759,16 | 607834,44 |
| 19 | 458755,38 | 607801,20 |
| 20 | 458740,77 | 607717,25 |
| 21 | 458731,95 | 607711,38 |
| 22 | 458726,88 | 607672,22 |
| 23 | 458712,30 | 607607,44 |
| 24 | 458714,40 | 607587,87 |
| 25 | 458704,80 | 607543,85 |
| 26 | 458691,72 | 607503,82 |
| 27 | 458691,87 | 607467,84 |
| 28 | 458681,10 | 607466,92 |
| 29 | 458671,08 | 607442,65 |
| 30 | 458668,11 | 607436,05 |
| 31 | 458680,89 | 607397,41 |
| 32 | 458677,62 | 607363,42 |
| 33 | 458677,86 | 607331,19 |
| 34 | 458666,79 | 607292,51 |
| 35 | 458657,19 | 607250,79 |
| 36 | 458646,27 | 607200,90 |
| 37 | 458647,02 | 607154,12 |
| 38 | 458656,89 | 607106,48 |
| 39 | 458651,49 | 607089,55 |
| 40 | 458650,23 | 607016,44 |
| 41 | 458662,77 | 606939,23 |
| 42 | 458666,88 | 606904,20 |
| 43 | 458655,09 | 606819,35 |

| dno doliny Wisły - teren III.A | | |
|--------------------------------|-----------|-----------|
| Nr | PL-1992 | |
| | X | Y |
| 44 | 458653,35 | 606813,07 |
| 45 | 458640,24 | 606802,29 |
| 46 | 458623,53 | 606770,32 |
| 47 | 458598,72 | 606724,03 |
| 48 | 458593,53 | 606709,15 |
| 49 | 458584,56 | 606683,39 |
| 50 | 458575,89 | 606658,61 |
| 51 | 458570,13 | 606650,07 |
| 52 | 458553,51 | 606629,27 |
| 53 | 458533,89 | 606597,43 |
| 54 | 458570,07 | 606581,31 |
| 55 | 458612,70 | 606562,92 |
| 56 | 458611,56 | 606555,86 |
| 57 | 458625,06 | 606555,78 |
| 58 | 458630,52 | 606555,67 |
| 59 | 458642,43 | 606432,84 |
| 60 | 458644,14 | 606418,95 |
| 61 | 458651,37 | 606385,06 |
| 62 | 458651,04 | 606367,02 |
| 63 | 458650,74 | 606349,44 |
| 64 | 458645,61 | 606317,95 |
| 65 | 458638,98 | 606293,32 |
| 66 | 458631,30 | 606276,79 |
| 67 | 458627,19 | 606262,92 |
| 68 | 458629,02 | 606234,59 |
| 69 | 458625,36 | 606209,41 |
| 70 | 458620,77 | 606198,86 |
| 71 | 458616,48 | 606188,43 |
| 72 | 458625,63 | 606185,24 |
| 73 | 458623,86 | 606182,60 |
| 74 | 458567,04 | 606101,89 |
| 75 | 458563,35 | 606060,90 |
| 76 | 458560,83 | 606030,50 |
| 77 | 458572,38 | 606001,64 |
| 78 | 458581,59 | 605955,26 |
| 79 | 458569,50 | 605937,60 |
| 80 | 458557,71 | 605921,12 |
| 81 | 458546,28 | 605880,43 |
| 82 | 458556,72 | 605848,32 |
| 83 | 458549,82 | 605841,62 |
| 84 | 458543,52 | 605828,77 |
| 85 | 458529,42 | 605811,43 |
| 86 | 458526,27 | 605807,79 |

| dno doliny Wisły - teren III.A | | |
|--------------------------------|-----------|-----------|
| Nr | PL-1992 | |
| | X | Y |
| 87 | 458515,26 | 605794,97 |
| 88 | 458500,74 | 605764,44 |
| 89 | 458485,50 | 605739,16 |
| 90 | 458455,02 | 605692,13 |
| 91 | 458432,58 | 605661,50 |
| 92 | 458394,72 | 605610,50 |
| 93 | 458383,89 | 605596,97 |
| 94 | 458345,04 | 605549,34 |
| 95 | 458336,97 | 605541,99 |
| 96 | 458322,30 | 605537,88 |
| 97 | 458267,31 | 605533,92 |
| 98 | 458256,69 | 605530,86 |
| 99 | 458253,72 | 605528,19 |
| 100 | 458248,08 | 605523,15 |
| 101 | 458159,37 | 605395,78 |
| 102 | 458128,26 | 605350,98 |
| 103 | 458132,55 | 605316,45 |
| 104 | 458134,47 | 605294,04 |
| 105 | 458134,62 | 605278,56 |
| 106 | 458136,24 | 605276,63 |
| 107 | 458137,32 | 605262,24 |
| 108 | 458132,19 | 605221,37 |
| 109 | 458121,33 | 605174,80 |
| 110 | 458117,91 | 605160,12 |
| 111 | 458110,59 | 605128,80 |
| 112 | 458108,49 | 605119,74 |
| 113 | 458108,58 | 605063,24 |
| 114 | 458108,64 | 605024,94 |
| 115 | 458108,64 | 605021,24 |
| 116 | 458108,94 | 604974,59 |
| 117 | 458111,40 | 604962,35 |
| 118 | 458125,92 | 604912,10 |
| 119 | 458143,11 | 604744,34 |
| 120 | 458156,55 | 604626,31 |
| 121 | 458190,66 | 604455,27 |
| 122 | 458229,39 | 604228,66 |
| 123 | 458247,21 | 604161,14 |
| 124 | 458276,85 | 604077,72 |
| 125 | 458301,81 | 604019,36 |
| 126 | 458304,60 | 604003,98 |
| 127 | 458307,24 | 603989,17 |
| 128 | 458306,97 | 603977,32 |
| 129 | 458301,27 | 603954,89 |

| dno doliny Wisły - teren III.A | | |
|--------------------------------|-----------|-----------|
| Nr | PL-1992 | |
| | X | Y |
| 130 | 458309,82 | 603954,36 |
| 131 | 458320,14 | 603946,93 |
| 132 | 458323,32 | 603940,81 |
| 133 | 458330,49 | 603918,42 |
| 134 | 458343,21 | 603835,11 |
| 135 | 458346,03 | 603802,98 |
| 136 | 458347,65 | 603755,09 |
| 137 | 458351,04 | 603724,23 |
| 138 | 458356,44 | 603701,56 |
| 139 | 458380,62 | 603639,64 |
| 140 | 458389,53 | 603613,45 |
| 141 | 458410,50 | 603542,14 |
| 142 | 458424,66 | 603477,63 |
| 143 | 458440,26 | 603410,56 |
| 144 | 458468,16 | 603335,44 |
| 145 | 458482,65 | 603274,06 |
| 146 | 458510,13 | 603198,98 |
| 147 | 458534,25 | 603131,02 |
| 148 | 458541,39 | 603095,48 |
| 149 | 458548,83 | 603077,46 |
| 150 | 458564,76 | 603034,76 |
| 151 | 458572,86 | 602999,34 |
| 152 | 458582,97 | 602943,43 |
| 153 | 458616,96 | 602838,87 |
| 154 | 458647,26 | 602738,56 |
| 155 | 458670,36 | 602667,86 |
| 156 | 458681,67 | 602643,00 |
| 157 | 458718,78 | 602525,63 |
| 158 | 458732,88 | 602463,48 |
| 159 | 458748,60 | 602416,97 |
| 160 | 458767,53 | 602361,26 |
| 161 | 458777,79 | 602288,52 |
| 162 | 458781,48 | 602269,66 |
| 163 | 458793,90 | 602204,84 |
| 164 | 458811,81 | 602108,56 |
| 165 | 458832,63 | 602010,70 |
| 166 | 458858,04 | 601968,11 |
| 167 | 458877,00 | 601909,93 |
| 168 | 458893,38 | 601847,04 |
| 169 | 458902,56 | 601816,86 |
| 170 | 458915,55 | 601769,43 |
| 171 | 458933,16 | 601703,73 |
| 172 | 458942,67 | 601667,04 |

| dno doliny Wisły - teren III.A | | |
|--------------------------------|-----------|-----------|
| Nr | PL-1992 | |
| | X | Y |
| 173 | 458936,94 | 601651,50 |
| 174 | 458992,98 | 601477,52 |
| 175 | 458975,52 | 601474,18 |
| 176 | 458985,33 | 601442,14 |
| 177 | 458995,17 | 601396,78 |
| 178 | 459009,09 | 601378,65 |
| 179 | 459029,04 | 601366,38 |
| 180 | 459056,64 | 601363,08 |
| 181 | 459072,00 | 601368,91 |
| 182 | 459079,05 | 601352,46 |
| 183 | 459080,22 | 601349,84 |
| 184 | 459089,16 | 601330,10 |
| 185 | 459055,83 | 601298,17 |
| 186 | 459041,28 | 601278,30 |
| 187 | 459038,49 | 601213,25 |
| 188 | 459063,93 | 601133,17 |
| 189 | 459068,19 | 601094,43 |
| 190 | 459068,07 | 601040,07 |
| 191 | 459077,82 | 600956,79 |
| 192 | 459101,19 | 600866,87 |
| 193 | 459124,11 | 600814,57 |
| 194 | 459150,24 | 600763,64 |
| 195 | 459189,96 | 600641,89 |
| 196 | 459207,36 | 600532,30 |
| 197 | 459218,55 | 600439,10 |
| 198 | 459230,91 | 600396,89 |
| 199 | 459252,03 | 600354,09 |
| 200 | 459259,95 | 600346,15 |
| 201 | 459263,22 | 600332,20 |
| 202 | 459276,99 | 600286,10 |
| 203 | 459286,53 | 600248,40 |
| 204 | 459324,48 | 600090,35 |
| 205 | 459346,20 | 600077,60 |
| 206 | 459355,59 | 600013,15 |
| 207 | 459357,06 | 599974,22 |
| 208 | 459369,99 | 599847,99 |
| 209 | 459404,04 | 599740,98 |
| 210 | 459411,36 | 599721,18 |
| 211 | 459413,19 | 599684,53 |
| 212 | 459411,00 | 599664,75 |
| 213 | 459416,25 | 599627,44 |
| 214 | 459425,49 | 599605,27 |
| 215 | 459441,81 | 599583,31 |

| dno doliny Wisły - teren III.A | | |
|--------------------------------|-----------|-----------|
| Nr | PL-1992 | |
| | X | Y |
| 216 | 459458,64 | 599548,45 |
| 217 | 459478,47 | 599496,21 |
| 218 | 459457,65 | 599439,33 |
| 219 | 459458,01 | 599410,42 |
| 220 | 459478,11 | 599353,76 |
| 221 | 459467,22 | 599272,69 |
| 222 | 459483,24 | 599200,37 |
| 223 | 459502,17 | 599131,52 |
| 224 | 459504,63 | 599124,07 |
| 225 | 459543,60 | 599102,40 |
| 226 | 459556,56 | 598985,31 |
| 227 | 459565,83 | 598850,04 |
| 228 | 459572,01 | 598750,78 |
| 229 | 459572,43 | 598702,66 |
| 230 | 459573,15 | 598699,23 |
| 231 | 459595,02 | 598637,05 |
| 232 | 459592,08 | 598562,25 |
| 233 | 459596,46 | 598522,41 |
| 234 | 459598,08 | 598452,62 |
| 235 | 459567,21 | 598213,95 |
| 236 | 459566,01 | 598204,44 |
| 237 | 459527,40 | 598212,45 |
| 238 | 459523,44 | 598212,63 |
| 239 | 459530,85 | 598145,95 |
| 240 | 459538,56 | 598087,97 |
| 241 | 459542,19 | 598061,17 |
| 242 | 459544,44 | 598044,60 |
| 243 | 459548,07 | 598006,18 |
| 244 | 459548,31 | 598002,50 |
| 245 | 459547,38 | 597976,88 |
| 246 | 459546,39 | 597943,53 |
| 247 | 459544,83 | 597910,93 |
| 248 | 459576,81 | 597900,93 |
| 249 | 459588,99 | 597833,12 |
| 250 | 459574,29 | 597840,48 |
| 251 | 459564,39 | 597725,32 |
| 252 | 459568,20 | 597621,43 |
| 253 | 459566,07 | 597524,94 |
| 254 | 459566,22 | 597523,13 |
| 255 | 459566,79 | 597520,26 |
| 256 | 459550,11 | 597421,15 |
| 257 | 459536,46 | 597322,68 |
| 258 | 459523,59 | 597202,62 |

| dno doliny Wisły - teren III.A | | |
|--------------------------------|-----------|-----------|
| Nr | PL-1992 | |
| | X | Y |
| 259 | 459516,87 | 597201,38 |
| 260 | 459515,85 | 597191,22 |
| 261 | 459514,62 | 597142,71 |
| 262 | 459519,36 | 597038,82 |
| 263 | 459520,26 | 597025,39 |
| 264 | 459505,62 | 596990,68 |
| 265 | 459479,16 | 596914,90 |
| 266 | 459469,41 | 596885,87 |
| 267 | 459465,15 | 596843,91 |
| 268 | 459465,24 | 596779,11 |
| 269 | 459465,81 | 596758,27 |
| 270 | 459456,09 | 596764,03 |
| 271 | 459442,77 | 596763,93 |
| 272 | 459437,67 | 596761,34 |
| 273 | 459427,71 | 596750,72 |
| 274 | 459426,45 | 596748,39 |
| 275 | 459304,23 | 596786,25 |
| 276 | 459239,37 | 596806,89 |
| 277 | 459182,49 | 596825,27 |
| 278 | 459168,84 | 596659,64 |
| 279 | 459158,70 | 596497,15 |
| 280 | 459158,73 | 596495,25 |
| 281 | 459158,76 | 596491,81 |
| 282 | 459140,13 | 596238,94 |
| 283 | 459130,35 | 596147,29 |
| 284 | 459119,67 | 596111,87 |
| 285 | 459092,94 | 596020,01 |
| 286 | 459090,30 | 596013,26 |
| 287 | 459027,81 | 595854,50 |
| 288 | 458983,44 | 595774,01 |
| 289 | 458964,36 | 595745,94 |
| 290 | 458938,44 | 595714,57 |
| 291 | 458865,51 | 595631,79 |
| 292 | 458804,25 | 595562,24 |
| 293 | 458801,49 | 595558,52 |
| 294 | 458800,44 | 595557,06 |
| 295 | 458796,36 | 595559,14 |
| 296 | 458746,20 | 595499,55 |
| 297 | 458711,94 | 595458,06 |
| 298 | 458681,67 | 595420,73 |
| 299 | 458645,94 | 595372,50 |
| 300 | 458587,68 | 595282,49 |
| 301 | 458576,85 | 595259,75 |

| dno doliny Wisły - teren III.A | | |
|--------------------------------|-----------|-----------|
| Nr | PL-1992 | |
| | X | Y |
| 302 | 458577,75 | 595255,68 |
| 303 | 458588,64 | 595254,18 |
| 304 | 458613,63 | 595247,39 |
| 305 | 458668,08 | 595230,72 |
| 306 | 458690,88 | 595222,52 |
| 307 | 458820,42 | 595184,05 |
| 308 | 458775,24 | 595108,98 |
| 309 | 458775,21 | 595108,95 |
| 310 | 458756,28 | 595073,39 |
| 311 | 458723,88 | 595023,04 |
| 312 | 458711,49 | 595006,59 |
| 313 | 458646,66 | 594945,67 |
| 314 | 458586,75 | 594875,84 |
| 315 | 458570,43 | 594857,09 |
| 316 | 458514,81 | 594798,78 |
| 317 | 458504,16 | 594781,85 |
| 318 | 458486,10 | 594762,38 |
| 319 | 458458,50 | 594736,34 |
| 320 | 458431,23 | 594696,40 |
| 321 | 458398,53 | 594660,84 |
| 322 | 458392,86 | 594654,59 |
| 323 | 458335,89 | 594594,87 |
| 324 | 458205,72 | 594481,18 |
| 325 | 458135,88 | 594421,61 |
| 326 | 458129,64 | 594414,79 |
| 327 | 458114,82 | 594401,27 |
| 328 | 458108,73 | 594394,42 |
| 329 | 458101,17 | 594383,01 |
| 330 | 458092,62 | 594359,88 |
| 331 | 458080,23 | 594327,07 |
| 332 | 458084,10 | 594322,06 |
| 333 | 458090,13 | 594313,08 |
| 334 | 458060,04 | 594326,60 |
| 335 | 458037,00 | 594337,71 |
| 336 | 458032,95 | 594337,38 |
| 337 | 458047,89 | 594302,87 |
| 338 | 458035,23 | 594292,20 |
| 339 | 457994,40 | 594276,09 |
| 340 | 457990,92 | 594289,52 |
| 341 | 457970,34 | 594283,13 |
| 342 | 457963,86 | 594280,27 |
| 343 | 457947,90 | 594277,62 |
| 344 | 457919,76 | 594274,66 |

| dno doliny Wisły - teren III.A | | |
|--------------------------------|-----------|-----------|
| Nr | PL-1992 | |
| | X | Y |
| 345 | 457893,15 | 594252,39 |
| 346 | 457849,53 | 594204,54 |
| 347 | 457816,47 | 594180,86 |
| 348 | 457779,96 | 594151,61 |
| 349 | 457734,51 | 594113,91 |
| 350 | 457707,54 | 594107,02 |
| 351 | 457617,36 | 594071,58 |
| 352 | 457551,81 | 594038,61 |
| 353 | 457512,30 | 594028,14 |
| 354 | 457395,09 | 594021,91 |
| 355 | 457370,82 | 594101,68 |
| 356 | 457109,58 | 594120,31 |
| 357 | 456858,54 | 594004,15 |
| 358 | 456788,43 | 593971,71 |
| 359 | 456730,17 | 593956,29 |
| 360 | 456715,62 | 593952,50 |
| 361 | 456696,42 | 594000,84 |
| 362 | 456676,74 | 594051,00 |
| 363 | 456661,32 | 594077,65 |
| 364 | 456642,60 | 594084,64 |
| 365 | 456587,13 | 594089,63 |
| 366 | 456565,23 | 594064,52 |
| 367 | 456534,27 | 594075,30 |
| 368 | 456534,09 | 594078,33 |
| 369 | 456532,44 | 594096,70 |
| 370 | 456371,91 | 594125,87 |
| 371 | 456323,01 | 594135,82 |
| 372 | 456292,68 | 594146,24 |
| 373 | 456253,65 | 594164,17 |
| 374 | 456224,19 | 594181,05 |
| 375 | 456145,59 | 594238,71 |
| 376 | 456141,21 | 594241,95 |
| 377 | 455972,31 | 594367,06 |
| 378 | 455915,16 | 594412,13 |
| 379 | 455893,50 | 594428,37 |
| 380 | 455857,38 | 594455,46 |
| 381 | 455850,66 | 594460,52 |
| 382 | 455832,96 | 594470,77 |
| 383 | 455505,69 | 594718,59 |
| 384 | 455496,75 | 594725,52 |
| 385 | 455448,69 | 594760,86 |
| 386 | 455381,76 | 594810,07 |
| 387 | 455312,58 | 594860,17 |

| dno doliny Wisły - teren III.A | | |
|--------------------------------|-----------|-----------|
| Nr | PL-1992 | |
| | X | Y |
| 388 | 455288,22 | 594884,32 |
| 389 | 455249,85 | 594924,91 |
| 390 | 455245,35 | 594930,11 |
| 391 | 455226,18 | 594952,81 |
| 392 | 455143,05 | 595057,39 |
| 393 | 455135,61 | 595072,78 |
| 394 | 455097,72 | 595101,12 |
| 395 | 455090,58 | 595106,53 |
| 396 | 454973,01 | 595206,31 |
| 397 | 454936,35 | 595237,68 |
| 398 | 454903,29 | 595265,95 |
| 399 | 454869,60 | 595294,22 |
| 400 | 454864,08 | 595298,84 |
| 401 | 454827,57 | 595329,38 |
| 402 | 454802,04 | 595350,82 |
| 403 | 454772,79 | 595375,38 |
| 404 | 454759,11 | 595386,64 |
| 405 | 454752,06 | 595392,63 |
| 406 | 454698,99 | 595436,61 |
| 407 | 454643,91 | 595482,33 |
| 408 | 454594,59 | 595523,44 |
| 409 | 454554,72 | 595556,51 |
| 410 | 454541,70 | 595566,48 |
| 411 | 454535,91 | 595572,77 |
| 412 | 454533,87 | 595568,27 |
| 413 | 454504,98 | 595509,79 |
| 414 | 454495,41 | 595535,80 |
| 415 | 454445,64 | 595667,92 |
| 416 | 454432,62 | 595690,06 |
| 417 | 454430,34 | 595693,69 |
| 418 | 454423,02 | 595706,05 |
| 419 | 454345,08 | 595890,62 |
| 420 | 454344,06 | 595896,15 |
| 421 | 454314,93 | 595980,89 |
| 422 | 454313,16 | 595984,27 |
| 423 | 454309,32 | 595990,92 |
| 424 | 454304,58 | 596000,89 |
| 425 | 454296,00 | 596023,97 |
| 426 | 454283,07 | 596062,27 |
| 427 | 454249,29 | 596157,67 |
| 428 | 454247,28 | 596169,30 |
| 429 | 454247,82 | 596178,74 |
| 430 | 454250,76 | 596189,51 |

| dno doliny Wisły - teren III.A | | |
|--------------------------------|-----------|-----------|
| Nr | PL-1992 | |
| | X | Y |
| 431 | 454279,41 | 596257,78 |
| 432 | 454323,54 | 596365,01 |
| 433 | 454357,92 | 596471,32 |
| 434 | 454359,33 | 596474,75 |
| 435 | 454360,74 | 596478,15 |
| 436 | 454376,82 | 596524,90 |
| 437 | 454378,08 | 596529,12 |
| 438 | 454400,97 | 596600,31 |
| 439 | 454401,60 | 596607,50 |
| 440 | 454398,24 | 596617,61 |
| 441 | 454382,52 | 596673,94 |
| 442 | 454376,76 | 596685,19 |
| 443 | 454315,44 | 596760,42 |
| 444 | 454312,89 | 596762,72 |
| 445 | 454310,31 | 596765,04 |
| 446 | 454277,37 | 596798,27 |
| 447 | 454267,53 | 596811,43 |
| 448 | 454255,20 | 596833,42 |
| 449 | 454229,37 | 596873,01 |
| 450 | 454219,14 | 596895,38 |
| 451 | 454212,57 | 596904,64 |
| 452 | 454199,55 | 596919,57 |
| 453 | 454193,04 | 596936,87 |
| 454 | 454191,57 | 596983,85 |
| 455 | 454178,22 | 597038,56 |
| 456 | 454179,87 | 597055,02 |
| 457 | 454180,17 | 597066,54 |
| 458 | 454173,78 | 597119,89 |
| 459 | 454176,48 | 597142,26 |
| 460 | 454186,86 | 597158,73 |
| 461 | 454193,70 | 597177,09 |
| 462 | 454207,14 | 597205,10 |
| 463 | 454238,52 | 597305,65 |
| 464 | 454238,82 | 597331,10 |
| 465 | 454236,93 | 597343,71 |
| 466 | 454230,93 | 597360,16 |
| 467 | 454207,08 | 597412,06 |
| 468 | 454196,31 | 597447,77 |
| 469 | 454163,28 | 597485,76 |
| 470 | 454150,20 | 597500,80 |
| 471 | 454105,86 | 597540,36 |
| 472 | 454096,17 | 597549,40 |
| 473 | 453975,60 | 597659,43 |

| dno doliny Wisły - teren III.A | | |
|--------------------------------|-----------|-----------|
| Nr | PL-1992 | |
| | X | Y |
| 474 | 453959,73 | 597662,89 |
| 475 | 453857,31 | 597668,63 |
| 476 | 453819,60 | 597656,87 |
| 477 | 453793,50 | 597658,13 |
| 478 | 453759,42 | 597659,88 |
| 479 | 453661,11 | 597702,86 |
| 480 | 453639,42 | 597706,78 |
| 481 | 453597,33 | 597697,92 |
| 482 | 453526,50 | 597750,94 |
| 483 | 453435,45 | 597803,53 |
| 484 | 453385,17 | 597867,78 |
| 485 | 453314,76 | 597953,68 |
| 486 | 453308,49 | 597953,17 |
| 487 | 453298,65 | 597968,27 |
| 488 | 453304,17 | 597971,58 |
| 489 | 453276,03 | 598004,95 |
| 490 | 453256,77 | 598027,80 |
| 491 | 453252,69 | 598025,95 |
| 492 | 453190,41 | 598075,50 |
| 493 | 453177,60 | 598064,49 |
| 494 | 453162,48 | 598034,20 |
| 495 | 453154,38 | 598019,36 |
| 496 | 453148,86 | 598008,79 |
| 497 | 453146,46 | 598004,19 |
| 498 | 453132,84 | 597985,26 |
| 499 | 453124,17 | 597973,08 |
| 500 | 453111,06 | 597956,82 |
| 501 | 453100,32 | 597946,83 |
| 502 | 453094,56 | 597941,48 |
| 503 | 453078,90 | 597929,22 |
| 504 | 453062,22 | 597917,24 |
| 505 | 453059,25 | 597914,19 |
| 506 | 453057,75 | 597912,64 |
| 507 | 453051,42 | 597906,15 |
| 508 | 453047,49 | 597901,85 |
| 509 | 453024,21 | 597883,73 |
| 510 | 453007,02 | 597883,78 |
| 511 | 453000,57 | 597883,93 |
| 512 | 452985,42 | 597884,53 |
| 513 | 452980,95 | 597884,97 |
| 514 | 452924,91 | 597897,55 |
| 515 | 452910,00 | 597901,23 |
| 516 | 452905,35 | 597901,66 |

| dno doliny Wisły - teren III.A | | |
|--------------------------------|-----------|-----------|
| Nr | PL-1992 | |
| | X | Y |
| 517 | 452893,20 | 597902,80 |
| 518 | 452843,85 | 597908,75 |
| 519 | 452867,34 | 597928,29 |
| 520 | 452890,83 | 597949,22 |
| 521 | 452915,88 | 597971,01 |
| 522 | 452956,98 | 598007,28 |
| 523 | 452960,13 | 598010,02 |
| 524 | 453013,80 | 598055,72 |
| 525 | 453085,77 | 598119,39 |
| 526 | 453128,43 | 598155,50 |
| 527 | 453162,03 | 598184,77 |
| 528 | 453195,42 | 598220,84 |
| 529 | 453214,92 | 598243,06 |
| 530 | 453295,35 | 598305,91 |
| 531 | 453359,28 | 598357,54 |
| 532 | 453374,76 | 598376,16 |
| 533 | 453399,18 | 598405,50 |
| 534 | 453420,69 | 598420,05 |
| 535 | 453455,73 | 598440,59 |
| 536 | 453536,67 | 598523,01 |
| 537 | 453604,89 | 598582,57 |
| 538 | 453623,67 | 598600,62 |
| 539 | 453760,50 | 598732,57 |
| 540 | 453789,81 | 598762,15 |
| 541 | 453816,15 | 598809,84 |
| 542 | 453837,66 | 598845,14 |
| 543 | 453851,91 | 598860,64 |
| 544 | 453882,36 | 598893,86 |
| 545 | 453885,42 | 598898,17 |
| 546 | 453901,68 | 598926,72 |
| 547 | 453941,67 | 598996,47 |
| 548 | 453987,87 | 599077,66 |
| 549 | 454008,48 | 599115,28 |
| 550 | 454029,30 | 599153,63 |
| 551 | 454035,21 | 599163,19 |
| 552 | 454067,46 | 599205,07 |
| 553 | 454111,26 | 599232,28 |
| 554 | 454127,97 | 599263,57 |
| 555 | 454132,71 | 599282,85 |
| 556 | 454135,56 | 599306,09 |
| 557 | 454157,67 | 599346,04 |
| 558 | 454164,48 | 599351,29 |
| 559 | 454181,91 | 599354,70 |

| dno doliny Wisły - teren III.A | | |
|--------------------------------|-----------|-----------|
| Nr | PL-1992 | |
| | X | Y |
| 560 | 454189,80 | 599358,23 |
| 561 | 454242,24 | 599405,17 |
| 562 | 454254,12 | 599419,06 |
| 563 | 454288,02 | 599458,44 |
| 564 | 454314,87 | 599482,50 |
| 565 | 454329,33 | 599495,53 |
| 566 | 454361,28 | 599525,84 |
| 567 | 454454,13 | 599618,60 |
| 568 | 454468,83 | 599632,08 |
| 569 | 454528,20 | 599695,89 |
| 570 | 454582,32 | 599770,27 |
| 571 | 454635,72 | 599854,83 |
| 572 | 454673,37 | 599904,14 |
| 573 | 454672,32 | 599907,51 |
| 574 | 454680,78 | 599911,30 |
| 575 | 454705,44 | 599952,19 |
| 576 | 454710,87 | 599960,53 |
| 577 | 454699,50 | 599975,12 |
| 578 | 454718,70 | 600004,86 |
| 579 | 454738,14 | 599992,81 |
| 580 | 454732,47 | 600008,31 |
| 581 | 454735,89 | 600011,34 |
| 582 | 454760,82 | 600091,14 |
| 583 | 454775,43 | 600136,69 |
| 584 | 454812,27 | 600246,57 |
| 585 | 454824,06 | 600266,87 |
| 586 | 454819,32 | 600270,02 |
| 587 | 454832,16 | 600305,17 |
| 588 | 454867,35 | 600420,57 |
| 589 | 454876,71 | 600449,02 |
| 590 | 454933,23 | 600566,00 |
| 591 | 454970,73 | 600642,86 |
| 592 | 454973,31 | 600647,29 |
| 593 | 454992,03 | 600687,31 |
| 594 | 454999,65 | 600709,64 |
| 595 | 454988,31 | 600803,05 |
| 596 | 454980,75 | 600859,44 |
| 597 | 454979,46 | 600868,05 |
| 598 | 454971,51 | 601002,33 |
| 599 | 454970,13 | 601022,80 |
| 600 | 454964,01 | 601145,19 |
| 601 | 454944,99 | 601367,28 |
| 602 | 454941,03 | 601404,74 |

| dno doliny Wisły - teren III.A | | |
|--------------------------------|-----------|-----------|
| Nr | PL-1992 | |
| | X | Y |
| 603 | 454968,18 | 601500,81 |
| 604 | 454969,38 | 601507,25 |
| 605 | 454986,12 | 601624,52 |
| 606 | 455012,94 | 601738,34 |
| 607 | 455020,59 | 601771,66 |
| 608 | 455046,09 | 601876,64 |
| 609 | 455070,45 | 601962,26 |
| 610 | 455094,90 | 602102,07 |
| 611 | 455111,46 | 602265,77 |
| 612 | 455131,80 | 602480,70 |
| 613 | 455133,99 | 602487,75 |
| 614 | 455134,62 | 602520,23 |
| 615 | 455141,85 | 602717,92 |
| 616 | 455139,00 | 602846,72 |
| 617 | 455141,94 | 602945,29 |
| 618 | 455151,48 | 602975,17 |
| 619 | 455146,89 | 602997,59 |
| 620 | 455150,40 | 603002,37 |
| 621 | 455153,22 | 603006,36 |
| 622 | 455151,99 | 603070,76 |
| 623 | 455175,99 | 603313,02 |
| 624 | 455179,38 | 603321,82 |
| 625 | 455185,56 | 603373,42 |
| 626 | 455206,23 | 603521,51 |
| 627 | 455212,86 | 603561,52 |
| 628 | 455228,40 | 603638,67 |
| 629 | 455242,26 | 603713,89 |
| 630 | 455255,94 | 603798,14 |
| 631 | 455265,39 | 603854,29 |
| 632 | 455273,73 | 603909,50 |
| 633 | 455274,84 | 603918,02 |
| 634 | 455293,62 | 604014,62 |
| 635 | 455299,59 | 604051,13 |
| 636 | 455302,50 | 604076,29 |
| 637 | 455314,29 | 604136,87 |
| 638 | 455319,57 | 604173,00 |
| 639 | 455325,21 | 604210,27 |
| 640 | 455335,95 | 604266,62 |
| 641 | 455341,86 | 604300,89 |
| 642 | 455346,51 | 604326,02 |
| 643 | 455349,21 | 604344,43 |
| 644 | 455352,96 | 604362,75 |
| 645 | 455358,30 | 604400,88 |

| dno doliny Wisły - teren III.A | | |
|--------------------------------|-----------|-----------|
| Nr | PL-1992 | |
| | X | Y |
| 646 | 455361,81 | 604421,70 |
| 647 | 455355,42 | 604424,34 |
| 648 | 455352,81 | 604443,31 |
| 649 | 455356,08 | 604501,05 |
| 650 | 455363,46 | 604587,82 |
| 651 | 455364,09 | 604609,56 |
| 652 | 455379,12 | 604633,05 |
| 653 | 455384,46 | 604634,12 |
| 654 | 455388,84 | 604634,94 |
| 655 | 455391,60 | 604641,91 |
| 656 | 455398,62 | 604649,14 |
| 657 | 455412,75 | 604660,74 |
| 658 | 455428,41 | 604672,47 |
| 659 | 455440,71 | 604679,99 |
| 660 | 455449,56 | 604683,23 |
| 661 | 455462,70 | 604685,09 |
| 662 | 455518,14 | 604697,53 |
| 663 | 455557,68 | 604707,40 |
| 664 | 455561,13 | 604713,70 |
| 665 | 455565,12 | 604720,15 |
| 666 | 455570,88 | 604736,99 |
| 667 | 455586,03 | 604752,38 |
| 668 | 455611,05 | 604797,55 |
| 669 | 455615,64 | 604800,74 |
| 670 | 455635,41 | 604841,76 |
| 671 | 455682,45 | 604937,36 |
| 672 | 455718,30 | 605012,94 |
| 673 | 455727,30 | 605053,47 |
| 674 | 455737,68 | 605072,84 |
| 675 | 455741,37 | 605081,89 |
| 676 | 455757,09 | 605119,78 |
| 677 | 455779,65 | 605174,76 |
| 678 | 455784,36 | 605186,72 |
| 679 | 455823,21 | 605272,15 |
| 680 | 455835,63 | 605300,94 |
| 681 | 455852,04 | 605333,88 |
| 682 | 455869,41 | 605368,42 |
| 683 | 455879,10 | 605386,50 |
| 684 | 455882,76 | 605392,30 |
| 685 | 455924,79 | 605427,74 |
| 686 | 455964,66 | 605458,06 |
| 687 | 456040,62 | 605523,02 |
| 688 | 456118,08 | 605683,54 |

| dno doliny Wisły - teren III.A | | |
|--------------------------------|-----------|-----------|
| Nr | PL-1992 | |
| | X | Y |
| 689 | 456124,77 | 605698,18 |
| 690 | 456192,72 | 605838,02 |
| 691 | 456194,04 | 605840,77 |
| 692 | 456213,45 | 605879,14 |
| 693 | 456226,29 | 605907,64 |
| 694 | 456238,11 | 605933,94 |
| 695 | 456290,04 | 606039,67 |
| 696 | 456308,43 | 606077,05 |
| 697 | 456337,89 | 606140,89 |
| 698 | 456399,30 | 606274,02 |
| 699 | 456406,29 | 606286,85 |
| 700 | 456426,72 | 606329,36 |
| 701 | 456444,84 | 606364,25 |
| 702 | 456429,84 | 606375,79 |
| 703 | 456447,09 | 606398,87 |
| 704 | 456460,92 | 606387,94 |
| 705 | 456468,54 | 606396,62 |
| 706 | 456499,89 | 606438,86 |
| 707 | 456537,90 | 606477,86 |
| 708 | 456545,88 | 606485,72 |
| 709 | 456614,58 | 606556,90 |
| 710 | 456639,00 | 606583,85 |
| 711 | 456683,16 | 606626,82 |
| 712 | 456783,63 | 606734,16 |
| 713 | 456832,65 | 606785,87 |
| 714 | 456883,14 | 606840,42 |
| 715 | 456937,62 | 606900,94 |
| 716 | 456939,63 | 606903,18 |
| 717 | 456975,03 | 606941,05 |
| 718 | 457015,02 | 606978,16 |
| 719 | 457023,36 | 606985,77 |
| 720 | 457091,79 | 607054,93 |
| 721 | 457194,45 | 607161,24 |
| 722 | 457247,01 | 607215,70 |
| 723 | 457298,70 | 607275,02 |
| 724 | 457359,00 | 607337,60 |
| 725 | 457393,23 | 607373,02 |
| 726 | 457550,73 | 607539,23 |
| 727 | 457582,41 | 607572,35 |
| 728 | 457640,88 | 607608,98 |
| 729 | 457908,75 | 607772,22 |
| 730 | 457970,79 | 607810,65 |
| 731 | 458016,15 | 607837,76 |

| dno doliny Wisły - teren III.A | | |
|--------------------------------|-----------|-----------|
| Nr | PL-1992 | |
| | X | Y |
| 732 | 458043,66 | 607854,64 |
| 733 | 458055,78 | 607869,47 |
| 734 | 458079,84 | 607909,13 |
| 735 | 458118,87 | 608004,77 |
| 736 | 458154,36 | 608095,41 |
| 737 | 458156,70 | 608100,67 |
| 738 | 458172,90 | 608144,14 |
| 739 | 458208,72 | 608233,03 |
| 740 | 458238,90 | 608310,82 |
| 741 | 458269,11 | 608388,60 |
| 742 | 458277,99 | 608398,49 |
| 743 | 458296,71 | 608446,42 |
| 744 | 458308,11 | 608476,50 |
| 745 | 458322,78 | 608491,32 |
| 746 | 458340,99 | 608549,01 |
| 747 | 458362,05 | 608590,90 |
| 748 | 458371,74 | 608610,86 |
| 749 | 458429,88 | 608727,09 |
| 750 | 458452,44 | 608784,43 |
| 751 | 458501,52 | 608892,40 |
| 752 | 458535,78 | 608948,29 |
| 753 | 458603,91 | 609055,47 |
| 754 | 458619,72 | 609077,99 |
| 755 | 458670,90 | 609149,75 |
| 756 | 458637,63 | 609142,73 |
| 757 | 458706,33 | 609235,54 |
| 758 | 458775,00 | 609328,37 |
| 759 | 458932,92 | 609523,03 |
| 760 | 459096,00 | 609712,52 |
| 761 | 459190,20 | 609805,22 |
| 762 | 459202,68 | 609817,49 |
| 763 | 459382,05 | 609993,63 |
| 764 | 459537,84 | 610123,74 |
| 765 | 459658,20 | 610213,14 |
| 766 | 460021,02 | 610467,94 |
| 767 | 460054,98 | 610486,93 |
| 768 | 460190,64 | 610561,17 |
| 769 | 460423,62 | 610671,36 |
| 770 | 460602,00 | 610749,50 |
| 771 | 460954,62 | 610896,94 |
| 772 | 460964,49 | 610888,68 |
| 773 | 460971,57 | 610891,34 |
| 774 | 460972,98 | 610891,85 |

| dno doliny Wisły - teren III.A | | |
|--------------------------------|-----------|-----------|
| Nr | PL-1992 | |
| | X | Y |
| 775 | 461020,74 | 610912,54 |
| 776 | 461033,67 | 610923,38 |
| 777 | 461039,67 | 610925,79 |
| 778 | 461051,34 | 610928,32 |
| 779 | 461105,49 | 610952,09 |
| 780 | 461106,63 | 610948,89 |
| 781 | 461109,51 | 610949,75 |
| 782 | 461131,59 | 610956,52 |
| 783 | 461305,56 | 611027,39 |
| 784 | 461311,17 | 611027,24 |
| 785 | 461328,81 | 611042,14 |
| 786 | 461396,01 | 611070,62 |
| 787 | 461423,07 | 611078,60 |
| 788 | 461445,24 | 611091,26 |
| 789 | 461485,35 | 611094,24 |
| 790 | 461495,76 | 611107,01 |
| 791 | 461579,16 | 611140,54 |
| 792 | 461700,81 | 611191,50 |
| 793 | 461796,72 | 611231,16 |
| 794 | 461890,86 | 611268,59 |
| 795 | 461991,27 | 611309,09 |
| 796 | 462159,66 | 611373,98 |
| 797 | 462207,09 | 611401,13 |
| 798 | 462250,41 | 611419,01 |
| 799 | 462300,99 | 611438,22 |
| 800 | 462350,97 | 611458,95 |
| 801 | 462399,66 | 611478,24 |
| 802 | 462448,98 | 611498,65 |
| 803 | 462497,85 | 611520,19 |
| 804 | 462546,69 | 611543,48 |
| 805 | 462594,36 | 611566,52 |
| 806 | 462626,85 | 611584,15 |
| 807 | 462702,03 | 611634,47 |
| 808 | 462872,76 | 611739,98 |
| 809 | 462921,21 | 611776,76 |
| 810 | 462926,52 | 611781,18 |
| 811 | 462949,38 | 611797,29 |
| 812 | 462992,64 | 611799,33 |
| 813 | 462999,81 | 611809,80 |
| 814 | 463010,52 | 611827,45 |
| 815 | 463020,57 | 611844,03 |
| 816 | 463059,27 | 611885,75 |
| 817 | 463078,17 | 611896,05 |

| dno doliny Wisły - teren III.A | | |
|--------------------------------|-----------|-----------|
| Nr | PL-1992 | |
| | X | Y |
| 818 | 463100,46 | 611938,01 |
| 819 | 463264,98 | 612086,60 |
| 820 | 463270,65 | 612092,00 |
| 821 | 463341,03 | 612160,42 |
| 822 | 463341,63 | 612161,05 |
| 823 | 463369,41 | 612188,89 |
| 824 | 463402,14 | 612221,29 |
| 825 | 463402,65 | 612221,87 |
| 826 | 463432,38 | 612252,02 |
| 827 | 463464,15 | 612285,50 |
| 828 | 463493,82 | 612314,48 |
| 829 | 463517,31 | 612331,98 |
| 830 | 463555,89 | 612357,87 |
| 831 | 463592,70 | 612387,74 |
| 832 | 463606,02 | 612412,97 |
| 833 | 463611,90 | 612424,32 |
| 834 | 463621,35 | 612428,14 |
| 835 | 463648,02 | 612417,00 |
| 836 | 463663,50 | 612421,34 |
| 837 | 463672,14 | 612427,97 |
| 838 | 463733,91 | 612486,11 |
| 839 | 463753,62 | 612502,54 |
| 840 | 463755,81 | 612527,91 |
| 841 | 463775,19 | 612553,80 |
| 842 | 463794,51 | 612575,70 |
| 843 | 463822,08 | 612622,86 |
| 844 | 463814,25 | 612628,53 |
| 845 | 463890,33 | 612739,18 |
| 846 | 463946,85 | 612811,22 |
| 847 | 464044,68 | 612933,07 |
| 848 | 464045,52 | 612934,13 |
| 849 | 464046,66 | 612935,60 |
| 850 | 464068,38 | 612963,55 |
| 851 | 464081,19 | 612980,07 |
| 852 | 464109,54 | 613016,58 |
| 853 | 464137,80 | 613052,95 |
| 854 | 464165,01 | 613087,93 |
| 855 | 464165,79 | 613089,02 |
| 856 | 464194,29 | 613123,80 |
| 857 | 464238,66 | 613182,21 |
| 858 | 464241,87 | 613186,97 |
| 859 | 464263,65 | 613213,54 |
| 860 | 464271,00 | 613220,20 |

| dno doliny Wisły - teren III.A | | |
|--------------------------------|-----------|-----------|
| Nr | PL-1992 | |
| | X | Y |
| 861 | 464277,99 | 613229,40 |
| 862 | 464411,28 | 613400,16 |
| 863 | 464462,70 | 613481,14 |
| 864 | 464511,90 | 613573,29 |
| 865 | 464522,16 | 613590,77 |
| 866 | 464524,41 | 613596,11 |
| 867 | 464589,42 | 613711,61 |
| 868 | 464603,40 | 613736,68 |
| 869 | 464608,74 | 613746,31 |
| 870 | 464643,90 | 613805,27 |
| 871 | 464645,16 | 613808,31 |
| 872 | 464682,66 | 613874,14 |
| 873 | 464715,30 | 613932,23 |
| 874 | 464753,58 | 613999,47 |
| 875 | 464788,26 | 614059,65 |
| 876 | 464826,00 | 614123,80 |
| 877 | 464826,54 | 614126,63 |
| 878 | 464829,42 | 614130,48 |
| 879 | 464829,78 | 614131,10 |
| 880 | 464845,11 | 614157,38 |
| 881 | 464857,80 | 614178,82 |
| 882 | 464872,05 | 614204,79 |
| 883 | 464892,81 | 614243,27 |
| 884 | 464904,12 | 614263,29 |
| 885 | 464918,04 | 614287,69 |
| 886 | 464920,38 | 614291,27 |
| 887 | 464934,75 | 614317,11 |
| 888 | 464947,38 | 614339,53 |
| 889 | 464962,65 | 614362,41 |
| 890 | 464977,71 | 614386,14 |
| 891 | 464988,21 | 614406,31 |
| 892 | 465000,48 | 614428,54 |
| 893 | 465014,04 | 614450,51 |
| 894 | 465022,44 | 614467,14 |
| 895 | 465031,95 | 614481,75 |
| 896 | 465042,03 | 614499,87 |
| 897 | 465055,11 | 614526,35 |
| 898 | 465068,13 | 614544,40 |
| 899 | 465071,13 | 614541,33 |
| 900 | 465072,96 | 614539,69 |
| 901 | 465108,75 | 614602,34 |
| 902 | 465110,52 | 614605,54 |
| 903 | 465133,56 | 614646,43 |

| dno doliny Wisły - teren III.A | | |
|--------------------------------|-----------|-----------|
| Nr | PL-1992 | |
| | X | Y |
| 904 | 465151,41 | 614679,38 |
| 905 | 465168,72 | 614708,64 |
| 906 | 465190,50 | 614743,73 |
| 907 | 465208,26 | 614773,71 |
| 908 | 465225,33 | 614805,96 |
| 909 | 465243,27 | 614835,82 |
| 910 | 465258,15 | 614859,26 |
| 911 | 465287,22 | 614906,29 |
| 912 | 465297,66 | 614925,40 |
| 913 | 465311,55 | 614941,13 |
| 914 | 465340,56 | 614968,61 |
| 915 | 465365,46 | 614992,49 |
| 916 | 465392,43 | 615016,64 |
| 917 | 465421,50 | 615042,75 |
| 918 | 465445,53 | 615064,88 |
| 919 | 465448,08 | 615070,32 |
| 920 | 465643,77 | 615244,62 |
| 921 | 465680,25 | 615277,13 |
| 922 | 465724,32 | 615316,39 |
| 923 | 465757,65 | 615346,11 |
| 924 | 465770,10 | 615359,25 |
| 925 | 465792,66 | 615388,92 |
| 926 | 465801,75 | 615398,60 |
| 927 | 465807,84 | 615405,02 |
| 928 | 465808,11 | 615447,52 |
| 929 | 465874,89 | 615673,03 |
| 930 | 465886,80 | 615682,10 |
| 931 | 465888,90 | 615683,72 |
| 932 | 465882,81 | 615696,84 |
| 933 | 465905,13 | 615748,34 |
| 934 | 465928,98 | 615784,03 |
| 935 | 465945,57 | 615804,84 |
| 936 | 465986,52 | 615850,06 |
| 937 | 466014,93 | 615877,59 |
| 938 | 466078,35 | 615921,99 |
| 939 | 466205,49 | 615983,61 |
| 940 | 466340,31 | 616047,14 |
| 941 | 466520,88 | 616123,22 |
| 942 | 466528,32 | 616125,24 |
| 943 | 466593,57 | 616147,26 |
| 944 | 466961,43 | 616229,75 |
| 945 | 467021,49 | 616238,87 |
| 946 | 467063,70 | 616241,14 |

| dno doliny Wisły - teren III.A | | |
|--------------------------------|-----------|-----------|
| Nr | PL-1992 | |
| | X | Y |
| 947 | 467116,86 | 616239,26 |
| 948 | 467165,19 | 616234,01 |
| 949 | 467170,14 | 616232,63 |
| 950 | 467174,97 | 616231,18 |
| 951 | 467254,56 | 616228,39 |
| 952 | 467324,91 | 616223,20 |
| 953 | 467519,82 | 616203,28 |
| 954 | 467526,12 | 616202,61 |
| 955 | 467582,37 | 616196,43 |
| 956 | 467806,35 | 616148,52 |
| 957 | 467896,62 | 616135,34 |
| 958 | 467952,54 | 616124,34 |
| 959 | 467969,40 | 616121,01 |
| 960 | 468031,68 | 616108,66 |
| 961 | 468037,20 | 616107,57 |
| 962 | 468042,75 | 616106,19 |
| 963 | 468198,06 | 616082,80 |
| 964 | 468276,84 | 616080,52 |
| 965 | 468363,30 | 616087,01 |
| 966 | 468459,63 | 616094,65 |
| 967 | 468701,46 | 616152,67 |
| 968 | 468755,91 | 616162,95 |
| 969 | 468770,97 | 616164,24 |
| 970 | 468787,41 | 616164,52 |
| 971 | 468835,35 | 616154,65 |
| 972 | 468833,34 | 616142,80 |
| 973 | 468877,47 | 616132,17 |
| 974 | 468904,50 | 616126,35 |
| 975 | 468922,92 | 616122,62 |
| 976 | 468932,70 | 616118,89 |
| 977 | 468934,80 | 616114,69 |
| 978 | 468945,99 | 616121,17 |
| 979 | 468954,75 | 616113,38 |
| 980 | 468980,01 | 616094,60 |
| 981 | 469011,45 | 616167,19 |
| 982 | 469006,50 | 616169,09 |
| 983 | 469022,13 | 616193,46 |
| 984 | 469036,80 | 616215,40 |
| 985 | 469108,35 | 616260,35 |
| 986 | 469132,17 | 616272,60 |
| 987 | 469173,87 | 616289,64 |
| 988 | 469197,03 | 616299,11 |
| 989 | 469221,03 | 616302,91 |

| dno doliny Wisły - teren III.A | | |
|--------------------------------|-----------|-----------|
| Nr | PL-1992 | |
| | X | Y |
| 990 | 469271,37 | 616315,64 |
| 991 | 469283,91 | 616318,81 |
| 992 | 469334,55 | 616334,04 |
| 993 | 469352,76 | 616334,37 |
| 994 | 469398,81 | 616343,87 |
| 995 | 469410,60 | 616341,59 |
| 996 | 469421,82 | 616340,48 |
| 997 | 469454,25 | 616349,68 |
| 998 | 469490,58 | 616365,40 |
| 999 | 469532,82 | 616383,94 |
| 1000 | 469540,32 | 616389,33 |
| 1001 | 469546,05 | 616390,15 |
| 1002 | 469566,03 | 616408,42 |
| 1003 | 469582,05 | 616413,66 |
| 1004 | 469635,54 | 616434,74 |
| 1005 | 469656,18 | 616445,37 |
| 1006 | 469660,71 | 616449,38 |
| 1007 | 469700,04 | 616475,91 |
| 1008 | 469737,60 | 616508,82 |
| 1009 | 469778,55 | 616534,18 |
| 1010 | 469825,35 | 616560,26 |
| 1011 | 469866,06 | 616582,90 |
| 1012 | 469930,68 | 616619,82 |
| 1013 | 469973,70 | 616646,24 |
| 1014 | 469996,20 | 616661,70 |
| 1015 | 470021,31 | 616674,69 |
| 1016 | 470069,70 | 616701,63 |
| 1017 | 470091,00 | 616717,73 |
| 1018 | 470126,25 | 616738,52 |
| 1019 | 470129,73 | 616740,59 |
| 1020 | 470145,66 | 616756,37 |
| 1021 | 470175,27 | 616803,54 |
| 1022 | 470187,54 | 616820,27 |
| 1023 | 470212,26 | 616861,52 |
| 1024 | 470224,35 | 616879,85 |
| 1025 | 470259,06 | 616909,66 |
| 1026 | 470311,62 | 616967,97 |
| 1027 | 470387,52 | 617020,77 |
| 1028 | 470397,24 | 617027,24 |
| 1029 | 470435,73 | 617055,64 |
| 1030 | 470457,30 | 617072,63 |
| 1031 | 470463,48 | 617078,65 |
| 1032 | 470498,91 | 617106,60 |

| dno doliny Wisły - teren III.A | | |
|--------------------------------|-----------|-----------|
| Nr | PL-1992 | |
| | X | Y |
| 1033 | 470522,46 | 617123,89 |
| 1034 | 470547,87 | 617143,49 |
| 1035 | 470556,21 | 617150,22 |
| 1036 | 470563,92 | 617158,25 |
| 1037 | 470573,16 | 617164,22 |
| 1038 | 470582,94 | 617173,73 |
| 1039 | 470590,02 | 617179,49 |
| 1040 | 470615,91 | 617196,19 |
| 1041 | 470673,93 | 617240,09 |
| 1042 | 470696,19 | 617258,32 |
| 1043 | 470757,06 | 617297,29 |
| 1044 | 470781,15 | 617318,32 |
| 1045 | 470806,62 | 617331,84 |
| 1046 | 470806,80 | 617331,93 |
| 1047 | 470836,14 | 617346,30 |
| 1048 | 470869,65 | 617351,00 |
| 1049 | 470912,31 | 617349,18 |
| 1050 | 470922,96 | 617347,38 |
| 1051 | 470952,60 | 617353,95 |
| 1052 | 470992,77 | 617384,68 |
| 1053 | 471069,75 | 617460,00 |
| 1054 | 471103,47 | 617496,86 |
| 1055 | 471138,15 | 617525,10 |
| 1056 | 471226,80 | 617567,84 |
| 1057 | 471274,95 | 617582,48 |
| 1058 | 471286,35 | 617585,82 |
| 1059 | 471297,78 | 617591,79 |
| 1060 | 471320,52 | 617591,48 |
| 1061 | 471405,33 | 617599,78 |
| 1062 | 471434,10 | 617595,02 |
| 1063 | 471444,63 | 617596,61 |
| 1064 | 471536,43 | 617596,22 |
| 1065 | 471571,59 | 617596,30 |
| 1066 | 471636,00 | 617598,89 |
| 1067 | 471657,81 | 617599,90 |
| 1068 | 471683,46 | 617602,13 |
| 1069 | 471729,96 | 617607,24 |
| 1070 | 471762,99 | 617609,56 |
| 1071 | 471846,93 | 617614,90 |
| 1072 | 471907,47 | 617623,22 |
| 1073 | 471929,61 | 617627,44 |
| 1074 | 471961,02 | 617632,18 |
| 1075 | 471983,67 | 617642,97 |

| dno doliny Wisły - teren III.A | | |
|--------------------------------|-----------|-----------|
| Nr | PL-1992 | |
| | X | Y |
| 1076 | 471997,23 | 617654,19 |
| 1077 | 472054,53 | 617687,73 |
| 1078 | 472152,24 | 617737,29 |
| 1079 | 472250,58 | 617778,24 |
| 1080 | 472294,35 | 617787,31 |
| 1081 | 472332,18 | 617800,22 |
| 1082 | 472397,52 | 617828,29 |
| 1083 | 472412,07 | 617837,68 |
| 1084 | 472471,83 | 617872,83 |
| 1085 | 472471,89 | 617872,85 |
| 1086 | 472488,39 | 617878,80 |
| 1087 | 472518,96 | 617887,01 |
| 1088 | 472549,50 | 617895,19 |
| 1089 | 472562,97 | 617900,60 |
| 1090 | 472576,44 | 617905,97 |
| 1091 | 472705,29 | 617897,32 |
| 1092 | 472740,24 | 617891,89 |
| 1093 | 472789,29 | 617870,89 |
| 1094 | 472799,55 | 617864,55 |
| 1095 | 472814,67 | 617860,62 |
| 1096 | 472869,42 | 617842,17 |
| 1097 | 472935,18 | 617817,91 |
| 1098 | 472966,65 | 617812,03 |
| 1099 | 473010,66 | 617811,26 |
| 1100 | 473053,56 | 617810,41 |
| 1101 | 473064,09 | 617811,89 |
| 1102 | 473094,48 | 617812,68 |
| 1103 | 473114,25 | 617814,62 |
| 1104 | 473129,04 | 617816,52 |
| 1105 | 473142,87 | 617822,24 |
| 1106 | 473208,27 | 617847,23 |
| 1107 | 473217,99 | 617849,12 |
| 1108 | 473300,13 | 617858,48 |
| 1109 | 473317,92 | 617859,14 |
| 1110 | 473345,49 | 617858,10 |
| 1111 | 473383,32 | 617865,23 |
| 1112 | 473431,38 | 617868,06 |
| 1113 | 473475,45 | 617865,15 |
| 1114 | 473531,49 | 617858,20 |
| 1115 | 473628,48 | 617849,49 |
| 1116 | 473650,20 | 617846,44 |
| 1117 | 473695,89 | 617840,36 |
| 1118 | 473721,54 | 617837,31 |

| dno doliny Wisły - teren III.A | | |
|--------------------------------|-----------|-----------|
| Nr | PL-1992 | |
| | X | Y |
| 1119 | 473743,74 | 617834,27 |
| 1120 | 473771,13 | 617829,04 |
| 1121 | 473809,44 | 617823,81 |
| 1122 | 473834,10 | 617820,28 |
| 1123 | 473862,15 | 617816,22 |
| 1124 | 473868,69 | 617815,01 |
| 1125 | 473886,06 | 617812,73 |
| 1126 | 473909,22 | 617807,85 |
| 1127 | 473910,00 | 617796,74 |
| 1128 | 474105,51 | 617770,52 |
| 1129 | 474200,40 | 617757,02 |
| 1130 | 474225,03 | 617754,99 |
| 1131 | 474248,01 | 617753,28 |
| 1132 | 474272,19 | 617752,93 |
| 1133 | 474304,41 | 617753,95 |
| 1134 | 474423,18 | 617759,05 |
| 1135 | 474531,36 | 617763,75 |
| 1136 | 474559,89 | 617765,25 |
| 1137 | 474586,17 | 617762,28 |
| 1138 | 474594,72 | 617758,11 |
| 1139 | 474608,31 | 617744,68 |
| 1140 | 474641,85 | 617666,89 |
| 1141 | 474670,38 | 617622,42 |
| 1142 | 474772,17 | 617472,75 |
| 1143 | 474784,86 | 617461,64 |
| 1144 | 474794,31 | 617453,02 |
| 1145 | 474795,33 | 617452,05 |
| 1146 | 474806,07 | 617454,39 |
| 1147 | 474847,89 | 617466,11 |
| 1148 | 474865,86 | 617470,61 |
| 1149 | 474940,29 | 617489,41 |
| 1150 | 475016,19 | 617512,68 |
| 1151 | 475050,18 | 617525,43 |
| 1152 | 475090,95 | 617536,38 |
| 1153 | 475153,59 | 617555,68 |
| 1154 | 475188,48 | 617567,27 |
| 1155 | 475215,90 | 617575,18 |
| 1156 | 475240,14 | 617582,07 |
| 1157 | 475275,84 | 617588,27 |
| 1158 | 475308,39 | 617594,91 |
| 1159 | 475322,04 | 617595,81 |
| 1160 | 475331,70 | 617594,02 |
| 1161 | 475342,80 | 617589,40 |

| dno doliny Wisły - teren III.A | | |
|--------------------------------|-----------|-----------|
| Nr | PL-1992 | |
| | X | Y |
| 1162 | 475382,52 | 617568,82 |
| 1163 | 475418,73 | 617552,70 |
| 1164 | 475433,85 | 617556,86 |
| 1165 | 475450,44 | 617570,56 |
| 1166 | 475465,14 | 617587,73 |
| 1167 | 475492,26 | 617616,36 |
| 1168 | 475502,88 | 617619,35 |
| 1169 | 475518,69 | 617624,39 |
| 1170 | 475522,50 | 617625,59 |
| 1171 | 475553,97 | 617630,05 |
| 1172 | 475576,80 | 617632,32 |
| 1173 | 475590,96 | 617632,57 |
| 1174 | 475626,87 | 617632,66 |
| 1175 | 475682,76 | 617626,45 |
| 1176 | 475785,54 | 617613,06 |
| 1177 | 475831,68 | 617604,54 |
| 1178 | 475873,47 | 617599,80 |
| 1179 | 475888,53 | 617598,81 |
| 1180 | 475898,73 | 617598,02 |
| 1181 | 475914,84 | 617597,82 |
| 1182 | 475945,89 | 617597,41 |
| 1183 | 475979,01 | 617598,62 |
| 1184 | 476012,46 | 617594,49 |
| 1185 | 476024,67 | 617592,18 |
| 1186 | 476041,83 | 617590,10 |
| 1187 | 476059,23 | 617586,84 |
| 1188 | 476072,13 | 617582,68 |
| 1189 | 476095,86 | 617575,62 |
| 1190 | 476151,06 | 617572,38 |
| 1191 | 476181,96 | 617574,55 |
| 1192 | 476216,31 | 617575,50 |
| 1193 | 476251,80 | 617575,98 |
| 1194 | 476272,20 | 617575,05 |
| 1195 | 476318,01 | 617584,86 |
| 1196 | 476368,29 | 617602,45 |
| 1197 | 476419,47 | 617626,14 |
| 1198 | 476431,53 | 617632,03 |
| 1199 | 476440,95 | 617636,87 |
| 1200 | 476445,75 | 617639,36 |
| 1201 | 476464,80 | 617652,36 |
| 1202 | 476484,12 | 617664,07 |
| 1203 | 476511,63 | 617682,28 |
| 1204 | 476534,79 | 617700,30 |

| dno doliny Wisły - teren III.A | | |
|--------------------------------|-----------|-----------|
| Nr | PL-1992 | |
| | X | Y |
| 1205 | 476555,16 | 617717,97 |
| 1206 | 476578,47 | 617735,13 |
| 1207 | 476614,65 | 617765,36 |
| 1208 | 476639,58 | 617781,26 |
| 1209 | 476682,03 | 617792,32 |
| 1210 | 476717,49 | 617799,74 |
| 1211 | 476756,31 | 617807,12 |
| 1212 | 476790,21 | 617815,27 |
| 1213 | 476816,70 | 617822,48 |
| 1214 | 476838,06 | 617824,98 |
| 1215 | 476857,50 | 617826,63 |
| 1216 | 476878,68 | 617832,98 |
| 1217 | 476902,95 | 617841,11 |
| 1218 | 476930,40 | 617851,05 |
| 1219 | 476950,11 | 617860,25 |
| 1220 | 476970,57 | 617869,45 |
| 1221 | 476996,82 | 617880,89 |
| 1222 | 477004,11 | 617884,27 |
| 1223 | 477010,74 | 617888,04 |
| 1224 | 477034,29 | 617898,77 |
| 1225 | 477052,23 | 617906,34 |
| 1226 | 477059,40 | 617909,29 |
| 1227 | 477061,62 | 617904,27 |
| 1228 | 477070,92 | 617908,78 |
| 1229 | 477094,50 | 617920,22 |
| 1230 | 477101,19 | 617931,14 |
| 1231 | 477124,80 | 617945,02 |
| 1232 | 477128,31 | 617940,74 |
| 1233 | 477152,58 | 617953,66 |
| 1234 | 477179,01 | 617965,76 |
| 1235 | 477183,12 | 617965,15 |
| 1236 | 477195,33 | 617970,67 |
| 1237 | 477217,26 | 617982,51 |
| 1238 | 477266,61 | 618012,07 |
| 1239 | 477264,30 | 618017,05 |
| 1240 | 477275,94 | 618022,45 |
| 1241 | 477283,14 | 618026,24 |
| 1242 | 477287,16 | 618019,81 |
| 1243 | 477284,61 | 617999,48 |
| 1244 | 477285,93 | 617978,84 |
| 1245 | 477286,95 | 617974,29 |
| 1246 | 477298,71 | 617945,14 |
| 1247 | 477312,36 | 617911,42 |

| dno doliny Wisły - teren III.A | | |
|--------------------------------|-----------|-----------|
| Nr | PL-1992 | |
| | X | Y |
| 1248 | 477337,14 | 617857,05 |
| 1249 | 477346,56 | 617834,28 |
| 1250 | 477356,07 | 617811,19 |
| 1251 | 477371,73 | 617773,05 |
| 1252 | 477381,60 | 617748,94 |
| 1253 | 477386,16 | 617737,78 |
| 1254 | 477386,88 | 617734,52 |
| 1255 | 477405,72 | 617706,04 |
| 1256 | 477443,04 | 617653,44 |
| 1257 | 477500,55 | 617585,09 |
| 1258 | 477482,73 | 617570,85 |
| 1259 | 477462,96 | 617557,26 |
| 1260 | 477447,09 | 617548,49 |
| 1261 | 477377,07 | 617521,90 |
| 1262 | 477278,22 | 617487,39 |
| 1263 | 477252,18 | 617478,15 |
| 1264 | 477232,29 | 617470,32 |
| 1265 | 477188,55 | 617449,88 |
| 1266 | 477138,15 | 617424,19 |
| 1267 | 477119,70 | 617413,23 |
| 1268 | 477116,88 | 617411,51 |
| 1269 | 477096,48 | 617402,14 |
| 1270 | 477051,96 | 617377,71 |
| 1271 | 476989,11 | 617347,34 |
| 1272 | 476959,20 | 617332,29 |
| 1273 | 476920,20 | 617313,11 |
| 1274 | 476917,02 | 617311,80 |
| 1275 | 476839,86 | 617268,02 |
| 1276 | 476819,70 | 617255,91 |
| 1277 | 476787,30 | 617237,75 |
| 1278 | 476748,60 | 617213,53 |
| 1279 | 476739,51 | 617207,27 |
| 1280 | 476736,30 | 617205,19 |
| 1281 | 476730,78 | 617197,49 |
| 1282 | 476700,48 | 617166,47 |
| 1283 | 476695,44 | 617154,72 |
| 1284 | 476680,59 | 617127,45 |
| 1285 | 476673,54 | 617114,40 |
| 1286 | 476655,03 | 617079,75 |
| 1287 | 476638,95 | 617053,65 |
| 1288 | 476630,82 | 617040,64 |
| 1289 | 476609,91 | 617018,02 |
| 1290 | 476603,22 | 617010,81 |

| dno doliny Wisły - teren III.A | | |
|--------------------------------|-----------|-----------|
| Nr | PL-1992 | |
| | X | Y |
| 1291 | 476587,89 | 616994,88 |
| 1292 | 476583,39 | 616993,64 |
| 1293 | 476502,96 | 616927,25 |
| 1294 | 476415,06 | 616872,62 |
| 1295 | 476354,22 | 616835,39 |
| 1296 | 476343,36 | 616831,44 |
| 1297 | 476290,53 | 616790,34 |
| 1298 | 476224,38 | 616738,88 |
| 1299 | 476217,24 | 616736,53 |
| 1300 | 476221,89 | 616719,98 |
| 1301 | 476268,27 | 616538,97 |
| 1302 | 476282,46 | 616495,32 |
| 1303 | 476296,59 | 616447,66 |
| 1304 | 476308,08 | 616398,06 |
| 1305 | 476311,86 | 616367,20 |
| 1306 | 476308,38 | 616358,05 |
| 1307 | 476323,56 | 616362,31 |
| 1308 | 476392,68 | 616385,04 |
| 1309 | 476411,94 | 616386,21 |
| 1310 | 476472,45 | 616365,06 |
| 1311 | 476489,64 | 616352,02 |
| 1312 | 476524,26 | 616298,00 |
| 1313 | 476536,59 | 616281,06 |
| 1314 | 476559,87 | 616241,37 |
| 1315 | 476653,32 | 616086,52 |
| 1316 | 476774,37 | 615901,52 |
| 1317 | 476776,02 | 615899,00 |
| 1318 | 476797,47 | 615918,02 |
| 1319 | 476801,97 | 615919,49 |
| 1320 | 476808,48 | 615916,61 |
| 1321 | 476837,64 | 615903,07 |
| 1322 | 476873,34 | 615914,89 |
| 1323 | 476876,37 | 615908,65 |
| 1324 | 476880,09 | 615897,78 |
| 1325 | 476924,67 | 615771,75 |
| 1326 | 476929,92 | 615765,70 |
| 1327 | 476947,23 | 615713,75 |
| 1328 | 476949,00 | 615708,36 |
| 1329 | 476992,62 | 615603,47 |
| 1330 | 477002,52 | 615580,49 |
| 1331 | 477076,02 | 615409,78 |
| 1332 | 477085,95 | 615386,65 |
| 1333 | 477087,51 | 615383,02 |

| dno doliny Wisły - teren III.A | | |
|--------------------------------|-----------|-----------|
| Nr | PL-1992 | |
| | X | Y |
| 1334 | 477042,57 | 615262,54 |
| 1335 | 477025,59 | 615231,23 |
| 1336 | 477015,48 | 615219,70 |
| 1337 | 476985,90 | 615181,05 |
| 1338 | 476917,20 | 615166,39 |
| 1339 | 476886,03 | 615158,58 |
| 1340 | 476834,25 | 615143,77 |
| 1341 | 476829,09 | 615142,64 |
| 1342 | 476821,08 | 615140,10 |
| 1343 | 476816,94 | 615138,78 |
| 1344 | 476780,49 | 615127,15 |
| 1345 | 476728,02 | 615096,64 |
| 1346 | 476724,12 | 615094,64 |
| 1347 | 476724,60 | 615081,28 |
| 1348 | 476649,99 | 615021,60 |
| 1349 | 476641,77 | 615014,55 |
| 1350 | 476620,80 | 614994,51 |
| 1351 | 476556,96 | 614949,50 |
| 1352 | 476539,77 | 614936,52 |
| 1353 | 476483,22 | 614848,89 |
| 1354 | 476479,89 | 614842,80 |
| 1355 | 476460,27 | 614812,30 |
| 1356 | 476458,11 | 614809,97 |
| 1357 | 476437,50 | 614786,72 |
| 1358 | 476390,76 | 614728,22 |
| 1359 | 476376,54 | 614708,63 |
| 1360 | 476301,00 | 614648,39 |
| 1361 | 476202,75 | 614570,80 |
| 1362 | 476111,79 | 614501,28 |
| 1363 | 476085,63 | 614481,07 |
| 1364 | 476076,54 | 614473,98 |
| 1365 | 476039,82 | 614437,83 |
| 1366 | 476013,21 | 614413,89 |
| 1367 | 475991,61 | 614391,74 |
| 1368 | 475989,39 | 614394,66 |
| 1369 | 475957,14 | 614375,16 |
| 1370 | 475916,31 | 614357,41 |
| 1371 | 475892,67 | 614351,12 |
| 1372 | 475826,07 | 614341,25 |
| 1373 | 475781,31 | 614336,79 |
| 1374 | 475758,57 | 614334,84 |
| 1375 | 475656,42 | 614282,41 |
| 1376 | 475649,34 | 614282,51 |

| dno doliny Wisły - teren III.A | | |
|--------------------------------|-----------|-----------|
| Nr | PL-1992 | |
| | X | Y |
| 1377 | 475614,12 | 614282,41 |
| 1378 | 475551,18 | 614290,68 |
| 1379 | 475518,00 | 614289,79 |
| 1380 | 475499,16 | 614279,20 |
| 1381 | 475364,28 | 614180,00 |
| 1382 | 475299,66 | 614133,38 |
| 1383 | 475246,41 | 614111,94 |
| 1384 | 475239,36 | 614109,11 |
| 1385 | 475217,70 | 614096,65 |
| 1386 | 475216,68 | 614098,27 |
| 1387 | 475196,19 | 614085,89 |
| 1388 | 475136,76 | 614043,50 |
| 1389 | 475103,82 | 614016,87 |
| 1390 | 475050,96 | 613978,35 |
| 1391 | 475048,26 | 613982,20 |
| 1392 | 475013,40 | 613957,01 |
| 1393 | 474980,49 | 613933,13 |
| 1394 | 474905,61 | 613872,79 |
| 1395 | 474772,26 | 613761,43 |
| 1396 | 474753,06 | 613744,77 |
| 1397 | 474744,33 | 613736,72 |
| 1398 | 474712,89 | 613724,56 |
| 1399 | 474707,46 | 613721,87 |
| 1400 | 474649,62 | 613687,37 |
| 1401 | 474620,28 | 613667,77 |
| 1402 | 474611,52 | 613661,92 |
| 1403 | 474572,19 | 613642,78 |
| 1404 | 474546,39 | 613625,36 |
| 1405 | 474536,34 | 613625,51 |
| 1406 | 474487,41 | 613618,76 |
| 1407 | 474444,21 | 613616,51 |
| 1408 | 474418,77 | 613614,04 |
| 1409 | 474411,57 | 613610,16 |
| 1410 | 474406,92 | 613607,51 |
| 1411 | 474389,94 | 613598,01 |
| 1412 | 474354,24 | 613575,38 |
| 1413 | 474298,62 | 613524,33 |
| 1414 | 474284,40 | 613511,27 |
| 1415 | 474278,58 | 613505,95 |
| 1416 | 474260,61 | 613489,49 |
| 1417 | 474230,58 | 613464,52 |
| 1418 | 474222,15 | 613457,97 |
| 1419 | 474138,12 | 613386,39 |

| dno doliny Wisły - teren III.A | | |
|--------------------------------|-----------|-----------|
| Nr | PL-1992 | |
| | X | Y |
| 1420 | 474133,56 | 613382,51 |
| 1421 | 474118,47 | 613368,55 |
| 1422 | 474100,65 | 613353,69 |
| 1423 | 474081,66 | 613336,78 |
| 1424 | 474035,10 | 613295,91 |
| 1425 | 474000,24 | 613263,07 |
| 1426 | 473997,54 | 613260,52 |
| 1427 | 473977,26 | 613241,94 |
| 1428 | 473958,78 | 613225,13 |
| 1429 | 473944,44 | 613211,19 |
| 1430 | 473935,35 | 613195,76 |
| 1431 | 473932,74 | 613191,47 |
| 1432 | 473928,36 | 613182,70 |
| 1433 | 473915,28 | 613161,79 |
| 1434 | 473898,54 | 613133,89 |
| 1435 | 473871,84 | 613092,60 |
| 1436 | 473850,81 | 613068,94 |
| 1437 | 473826,90 | 613052,68 |
| 1438 | 473703,30 | 612967,22 |
| 1439 | 473673,63 | 612947,55 |
| 1440 | 473635,35 | 612917,41 |
| 1441 | 473541,60 | 612826,74 |
| 1442 | 473512,14 | 612800,77 |
| 1443 | 473482,47 | 612774,59 |
| 1444 | 473432,40 | 612730,38 |
| 1445 | 473427,27 | 612725,76 |
| 1446 | 473339,16 | 612645,90 |
| 1447 | 473278,83 | 612565,49 |
| 1448 | 473204,64 | 612458,72 |
| 1449 | 473188,05 | 612425,58 |
| 1450 | 473170,62 | 612409,27 |
| 1451 | 473118,36 | 612374,82 |
| 1452 | 473108,76 | 612365,68 |
| 1453 | 473063,34 | 612298,06 |
| 1454 | 473058,81 | 612305,44 |
| 1455 | 473010,18 | 612238,06 |
| 1456 | 472993,92 | 612224,85 |
| 1457 | 472924,23 | 612206,05 |
| 1458 | 472882,98 | 612190,17 |
| 1459 | 472871,88 | 612181,88 |
| 1460 | 472842,09 | 612160,44 |
| 1461 | 472749,84 | 612087,03 |
| 1462 | 472719,57 | 612073,01 |

| dno doliny Wisły - teren III.A | | |
|--------------------------------|-----------|-----------|
| Nr | PL-1992 | |
| | X | Y |
| 1463 | 472694,61 | 612063,14 |
| 1464 | 472527,60 | 611982,77 |
| 1465 | 472470,84 | 611955,47 |
| 1466 | 472358,37 | 611905,03 |
| 1467 | 472325,55 | 611889,77 |
| 1468 | 472316,73 | 611883,89 |
| 1469 | 472278,15 | 611859,24 |
| 1470 | 472226,34 | 611835,18 |
| 1471 | 472194,51 | 611819,58 |
| 1472 | 472174,44 | 611807,56 |
| 1473 | 472143,48 | 611788,92 |
| 1474 | 472093,23 | 611758,81 |
| 1475 | 472052,31 | 611738,32 |
| 1476 | 471949,74 | 611682,33 |
| 1477 | 471810,87 | 611606,82 |
| 1478 | 471790,77 | 611596,23 |
| 1479 | 471689,52 | 611541,12 |
| 1480 | 471583,50 | 611481,63 |
| 1481 | 471392,94 | 611379,91 |
| 1482 | 471254,46 | 611306,00 |
| 1483 | 471064,29 | 611199,23 |
| 1484 | 470900,40 | 611112,48 |
| 1485 | 470822,46 | 611073,26 |
| 1486 | 470764,14 | 611040,79 |
| 1487 | 470688,87 | 610999,62 |
| 1488 | 470681,43 | 610995,51 |
| 1489 | 470635,71 | 610970,22 |
| 1490 | 470610,42 | 610957,59 |
| 1491 | 470546,76 | 610924,14 |
| 1492 | 470449,20 | 610874,99 |
| 1493 | 470308,20 | 610801,35 |
| 1494 | 470254,26 | 610775,72 |
| 1495 | 470088,96 | 610718,14 |
| 1496 | 469926,00 | 610660,26 |
| 1497 | 469861,32 | 610651,62 |
| 1498 | 469854,57 | 610647,89 |
| 1499 | 469832,01 | 610641,03 |
| 1500 | 469814,22 | 610634,58 |
| 1501 | 469783,23 | 610611,23 |
| 1502 | 469770,51 | 610604,46 |
| 1503 | 469745,25 | 610590,24 |
| 1504 | 469738,53 | 610588,42 |
| 1505 | 469728,69 | 610584,86 |

| dno doliny Wisły - teren III.A | | |
|--------------------------------|-----------|-----------|
| Nr | PL-1992 | |
| | X | Y |
| 1506 | 469666,26 | 610550,67 |
| 1507 | 469553,73 | 610506,36 |
| 1508 | 469497,15 | 610482,31 |
| 1509 | 469489,08 | 610480,01 |
| 1510 | 469488,33 | 610472,49 |
| 1511 | 469292,10 | 610392,79 |
| 1512 | 469232,94 | 610368,78 |
| 1513 | 469171,47 | 610352,72 |
| 1514 | 469159,89 | 610349,68 |
| 1515 | 469005,30 | 610309,26 |
| 1516 | 468906,54 | 610275,82 |
| 1517 | 468809,34 | 610242,91 |
| 1518 | 468760,05 | 610226,24 |
| 1519 | 468676,77 | 610200,04 |
| 1520 | 468519,06 | 610150,44 |
| 1521 | 468453,21 | 610127,14 |
| 1522 | 468414,99 | 610116,70 |
| 1523 | 468262,47 | 610065,98 |
| 1524 | 468189,54 | 610042,80 |
| 1525 | 468129,30 | 610027,50 |
| 1526 | 467949,12 | 609978,12 |
| 1527 | 467911,80 | 610077,79 |
| 1528 | 467909,40 | 610090,39 |
| 1529 | 467910,87 | 610104,59 |
| 1530 | 467915,28 | 610120,01 |
| 1531 | 467919,30 | 610129,30 |
| 1532 | 467920,20 | 610131,70 |
| 1533 | 467911,35 | 610134,82 |
| 1534 | 467900,46 | 610127,09 |
| 1535 | 467878,92 | 610119,27 |
| 1536 | 467856,63 | 610113,67 |
| 1537 | 467827,74 | 610110,00 |
| 1538 | 467749,17 | 610095,57 |
| 1539 | 467727,39 | 610086,18 |
| 1540 | 467698,29 | 610082,52 |
| 1541 | 467574,12 | 610069,11 |
| 1542 | 467564,82 | 610068,82 |
| 1543 | 467508,06 | 610066,88 |
| 1544 | 467420,46 | 610048,25 |
| 1545 | 467403,00 | 610063,66 |
| 1546 | 467407,86 | 610084,85 |
| 1547 | 467395,62 | 610082,64 |
| 1548 | 467327,16 | 610077,50 |

| dno doliny Wisły - teren III.A | | |
|--------------------------------|-----------|-----------|
| Nr | PL-1992 | |
| | X | Y |
| 1549 | 467288,82 | 610064,99 |
| 1550 | 467265,21 | 610057,42 |
| 1551 | 467138,25 | 610030,49 |
| 1552 | 467087,25 | 610026,31 |
| 1553 | 467016,06 | 610033,61 |
| 1554 | 466928,19 | 610042,57 |
| 1555 | 466902,90 | 610045,18 |
| 1556 | 466877,19 | 610037,61 |
| 1557 | 466840,68 | 610028,34 |
| 1558 | 466787,88 | 610014,91 |
| 1559 | 466783,95 | 610021,17 |
| 1560 | 466736,79 | 610002,77 |
| 1561 | 466695,66 | 609993,38 |
| 1562 | 466676,04 | 609989,56 |
| 1563 | 466652,70 | 610029,72 |
| 1564 | 466612,53 | 609996,50 |
| 1565 | 466555,83 | 609951,26 |
| 1566 | 466515,72 | 609921,77 |
| 1567 | 466501,05 | 609911,19 |
| 1568 | 466471,47 | 609893,40 |
| 1569 | 466434,12 | 609876,86 |
| 1570 | 466394,28 | 609869,61 |
| 1571 | 466387,59 | 609868,97 |
| 1572 | 466352,22 | 609866,13 |
| 1573 | 466337,85 | 609866,63 |
| 1574 | 466325,76 | 609869,75 |
| 1575 | 466290,78 | 609874,78 |
| 1576 | 466274,94 | 609883,25 |
| 1577 | 466259,07 | 609891,64 |
| 1578 | 466248,84 | 609902,91 |
| 1579 | 466225,17 | 609933,67 |
| 1580 | 466203,81 | 609944,73 |
| 1581 | 466186,83 | 609950,16 |
| 1582 | 466177,17 | 609938,43 |
| 1583 | 466164,18 | 609938,25 |
| 1584 | 466127,07 | 609937,65 |
| 1585 | 466095,51 | 609935,51 |
| 1586 | 466037,61 | 609930,74 |
| 1587 | 465997,53 | 609930,55 |
| 1588 | 465981,63 | 609933,75 |
| 1589 | 465958,62 | 609931,11 |
| 1590 | 465920,34 | 609933,77 |
| 1591 | 465914,28 | 609933,23 |

| dno doliny Wisły - teren III.A | | |
|--------------------------------|-----------|-----------|
| Nr | PL-1992 | |
| | X | Y |
| 1592 | 465908,31 | 609933,59 |
| 1593 | 465868,98 | 609933,02 |
| 1594 | 465783,30 | 609932,68 |
| 1595 | 465738,09 | 609931,85 |
| 1596 | 465707,61 | 609930,43 |
| 1597 | 465679,68 | 609929,00 |
| 1598 | 465646,92 | 609923,56 |
| 1599 | 465588,75 | 609911,89 |
| 1600 | 465534,99 | 609900,90 |
| 1601 | 465461,43 | 609887,65 |
| 1602 | 465441,57 | 609884,99 |
| 1603 | 465413,97 | 609879,50 |
| 1604 | 465380,70 | 609876,94 |
| 1605 | 465313,83 | 609871,22 |
| 1606 | 465258,18 | 609870,50 |
| 1607 | 465166,35 | 609865,02 |
| 1608 | 465118,83 | 609861,62 |
| 1609 | 465066,48 | 609859,74 |
| 1610 | 465019,02 | 609859,66 |
| 1611 | 464975,61 | 609859,90 |
| 1612 | 464934,27 | 609859,42 |
| 1613 | 464929,92 | 609876,77 |
| 1614 | 464906,34 | 609875,88 |
| 1615 | 464878,17 | 609874,76 |
| 1616 | 464867,58 | 609874,18 |
| 1617 | 464813,76 | 609871,35 |
| 1618 | 464755,56 | 609869,56 |
| 1619 | 464753,67 | 609973,38 |
| 1620 | 464752,71 | 610028,32 |
| 1621 | 464701,89 | 610023,06 |
| 1622 | 464561,82 | 610009,50 |
| 1623 | 464449,74 | 610000,57 |
| 1624 | 464342,34 | 609988,73 |
| 1625 | 464285,88 | 609980,92 |
| 1626 | 464283,24 | 609980,67 |
| 1627 | 464240,76 | 609976,59 |
| 1628 | 464238,12 | 609976,34 |
| 1629 | 464149,92 | 609968,02 |
| 1630 | 464111,31 | 609964,83 |
| 1631 | 464109,36 | 609964,66 |
| 1632 | 464101,65 | 609964,30 |
| 1633 | 464100,15 | 610029,59 |
| 1634 | 464099,40 | 610063,42 |

| dno doliny Wisły - teren III.A | | |
|--------------------------------|-----------|-----------|
| Nr | PL-1992 | |
| | X | Y |
| 1635 | 464089,14 | 610062,33 |
| 1636 | 464080,26 | 610061,39 |
| 1637 | 464051,52 | 610060,14 |
| 1638 | 464004,00 | 610058,36 |
| 1639 | 463955,64 | 610056,35 |
| 1640 | 463954,71 | 610056,12 |
| 1641 | 463931,28 | 610052,63 |
| 1642 | 463926,18 | 610051,22 |
| 1643 | 463926,06 | 610054,42 |
| 1644 | 463922,70 | 610151,32 |
| 1645 | 463922,46 | 610152,84 |
| 1646 | 463921,80 | 610170,81 |
| 1647 | 463887,99 | 610172,44 |
| 1648 | 463831,17 | 610175,19 |
| 1649 | 463828,23 | 610175,32 |
| 1650 | 463809,00 | 610176,26 |
| 1651 | 463809,48 | 610153,78 |
| 1652 | 463809,57 | 610150,81 |
| 1653 | 463809,84 | 610137,72 |
| 1654 | 463812,69 | 610013,37 |
| 1655 | 463812,78 | 610009,06 |
| 1656 | 463779,30 | 609997,11 |
| 1657 | 463750,77 | 609982,37 |
| 1658 | 463716,42 | 609957,63 |
| 1659 | 463694,31 | 609938,05 |
| 1660 | 463649,07 | 609882,28 |
| 1661 | 463627,59 | 609887,63 |
| 1662 | 463582,23 | 609881,99 |
| 1663 | 463571,94 | 609877,66 |
| 1664 | 463565,61 | 609875,34 |
| 1665 | 463550,85 | 609869,92 |
| 1666 | 463551,60 | 609878,00 |
| 1667 | 463554,81 | 609912,31 |
| 1668 | 463507,38 | 609903,35 |
| 1669 | 463442,94 | 609891,35 |
| 1670 | 463413,39 | 609938,14 |
| 1671 | 463386,63 | 609977,25 |
| 1672 | 463365,00 | 610011,82 |
| 1673 | 463338,66 | 610037,63 |
| 1674 | 463225,77 | 610137,02 |
| 1675 | 463213,11 | 610144,45 |
| 1676 | 463147,74 | 610209,77 |
| 1677 | 463140,09 | 610222,54 |

| dno doliny Wisły - teren III.A | | |
|--------------------------------|-----------|-----------|
| Nr | PL-1992 | |
| | X | Y |
| 1678 | 463115,13 | 610247,51 |
| 1679 | 463098,39 | 610264,27 |
| 1680 | 463078,74 | 610283,99 |
| 1681 | 463069,47 | 610293,23 |
| 1682 | 463052,91 | 610309,81 |
| 1683 | 463027,47 | 610335,28 |
| 1684 | 462980,49 | 610382,24 |
| 1685 | 462960,75 | 610401,94 |
| 1686 | 462941,01 | 610421,60 |
| 1687 | 462927,24 | 610435,22 |
| 1688 | 462903,48 | 610459,03 |
| 1689 | 462899,64 | 610462,90 |
| 1690 | 462794,13 | 610568,80 |
| 1691 | 462790,62 | 610572,19 |
| 1692 | 462767,04 | 610595,00 |
| 1693 | 462761,88 | 610599,98 |
| 1694 | 462590,52 | 610772,39 |
| 1695 | 462580,98 | 610782,43 |
| 1696 | 462565,05 | 610799,27 |
| 1697 | 462561,15 | 610804,02 |
| 1698 | 462551,46 | 610816,81 |
| 1699 | 462524,97 | 610858,22 |
| 1700 | 462510,45 | 610882,53 |
| 1701 | 462501,78 | 610899,51 |
| 1702 | 462486,66 | 610917,69 |
| 1703 | 462482,91 | 610922,85 |
| 1704 | 462460,95 | 610898,44 |
| 1705 | 462409,50 | 610828,88 |
| 1706 | 462365,55 | 610768,11 |
| 1707 | 462344,22 | 610735,54 |
| 1708 | 462223,23 | 610577,48 |
| 1709 | 462141,18 | 610523,53 |
| 1710 | 462118,65 | 610508,72 |
| 1711 | 462089,52 | 610489,56 |
| 1712 | 462078,72 | 610485,75 |
| 1713 | 462067,26 | 610471,22 |
| 1714 | 462057,66 | 610452,96 |
| 1715 | 462024,60 | 610385,56 |
| 1716 | 462008,25 | 610349,44 |
| 1717 | 461992,86 | 610315,74 |
| 1718 | 461979,96 | 610291,76 |
| 1719 | 461957,79 | 610250,39 |
| 1720 | 461933,91 | 610206,43 |

| dno doliny Wisły - teren III.A | | |
|--------------------------------|-----------|-----------|
| Nr | PL-1992 | |
| | X | Y |
| 1721 | 461920,17 | 610180,22 |
| 1722 | 461905,80 | 610152,36 |
| 1723 | 461890,92 | 610124,77 |
| 1724 | 461872,14 | 610110,43 |
| 1725 | 461853,57 | 610105,06 |
| 1726 | 461872,86 | 610073,95 |
| 1727 | 461869,11 | 610071,57 |
| 1728 | 461886,75 | 610045,80 |
| 1729 | 461878,35 | 610039,95 |
| 1730 | 461866,11 | 610031,43 |
| 1731 | 461859,30 | 610026,55 |
| 1732 | 461845,59 | 610016,73 |
| 1733 | 461825,25 | 610002,87 |
| 1734 | 461815,47 | 609996,96 |
| 1735 | 461798,19 | 609987,23 |
| 1736 | 461789,34 | 609982,15 |
| 1737 | 461788,11 | 609981,47 |
| 1738 | 461784,03 | 609979,64 |
| 1739 | 461768,49 | 609970,71 |
| 1740 | 461757,33 | 609965,84 |
| 1741 | 461740,80 | 609959,40 |
| 1742 | 461660,34 | 609931,73 |
| 1743 | 461644,65 | 609926,17 |
| 1744 | 461640,09 | 609924,03 |
| 1745 | 461618,49 | 609914,41 |
| 1746 | 461587,20 | 609898,89 |
| 1747 | 461546,91 | 609879,55 |
| 1748 | 461496,33 | 609857,68 |
| 1749 | 461491,23 | 609855,99 |
| 1750 | 461488,56 | 609855,47 |
| 1751 | 461485,95 | 609855,55 |
| 1752 | 461483,25 | 609855,82 |
| 1753 | 461480,67 | 609856,61 |
| 1754 | 461478,03 | 609857,56 |
| 1755 | 461476,20 | 609859,57 |
| 1756 | 461471,34 | 609874,78 |
| 1757 | 461469,48 | 609881,88 |
| 1758 | 461468,70 | 609887,32 |
| 1759 | 461468,25 | 609895,25 |
| 1760 | 461465,28 | 609906,14 |
| 1761 | 461462,82 | 609906,50 |
| 1762 | 461415,03 | 609914,04 |
| 1763 | 461363,19 | 609917,25 |

| dno doliny Wisły - teren III.A | | |
|--------------------------------|-----------|-----------|
| Nr | PL-1992 | |
| | X | Y |
| 1764 | 461339,67 | 609917,27 |
| 1765 | 461285,70 | 609907,66 |
| 1766 | 461253,15 | 609901,25 |
| 1767 | 461201,28 | 609892,17 |
| 1768 | 461172,84 | 609889,88 |
| 1769 | 461122,02 | 609885,79 |
| 1770 | 461066,40 | 609883,44 |
| 1771 | 461031,96 | 609877,98 |
| 1772 | 460974,75 | 609868,92 |
| 1773 | 460936,20 | 609860,87 |
| 1774 | 460874,67 | 609816,94 |
| 1775 | 460843,02 | 609805,47 |
| 1776 | 460815,36 | 609792,77 |
| 1777 | 460789,14 | 609773,55 |
| 1778 | 460751,43 | 609736,22 |
| 1779 | 460732,86 | 609718,14 |
| 1780 | 460732,59 | 609702,86 |
| 1781 | 460731,09 | 609701,72 |
| 1782 | 460724,61 | 609697,52 |
| 1783 | 460696,89 | 609677,91 |
| 1784 | 460691,58 | 609672,23 |
| 1785 | 460655,55 | 609634,39 |
| 1786 | 460652,88 | 609631,65 |
| 1787 | 460651,80 | 609630,50 |
| 1788 | 460633,44 | 609611,76 |
| 1789 | 460626,93 | 609600,89 |
| 1790 | 460613,49 | 609599,19 |
| 1791 | 460600,23 | 609541,14 |
| 1792 | 460572,54 | 609455,12 |
| 1793 | 460551,57 | 609366,39 |
| 1794 | 460515,93 | 609258,89 |
| 1795 | 460511,94 | 609237,40 |
| 1796 | 460512,99 | 609227,68 |
| 1797 | 460481,43 | 609216,74 |
| 1798 | 460487,55 | 609204,14 |
| 1799 | 460476,84 | 609198,16 |
| 1800 | 460474,38 | 609197,46 |
| 1801 | 460402,35 | 609164,01 |
| 1802 | 460312,05 | 609117,77 |
| 1803 | 460270,29 | 609099,98 |
| 1804 | 460264,62 | 609097,54 |
| 1805 | 460247,58 | 609093,07 |
| 1806 | 460244,22 | 609087,39 |

| dno doliny Wisły - teren III.A | | |
|--------------------------------|-----------|-----------|
| Nr | PL-1992 | |
| | X | Y |
| 1807 | 460176,63 | 609051,86 |
| 1808 | 460130,46 | 609027,52 |
| 1809 | 460092,09 | 609002,20 |
| 1810 | 460040,10 | 608968,23 |
| 1811 | 459990,69 | 608940,67 |
| 1812 | 459924,12 | 608909,40 |
| 1813 | 459926,19 | 608905,97 |
| 1814 | 459908,61 | 608896,76 |
| 1815 | 459884,79 | 608876,48 |
| 1816 | 459799,08 | 608825,29 |
| 1817 | 459746,79 | 608794,03 |
| 1818 | 459718,20 | 608778,52 |
| 1819 | 459710,64 | 608771,48 |
| 1820 | 459694,56 | 608761,13 |
| 1821 | 459671,10 | 608746,03 |
| 1822 | 459642,27 | 608731,08 |
| 1823 | 459641,34 | 608730,48 |
| 1824 | 459615,24 | 608713,77 |
| 1825 | 459589,98 | 608697,60 |
| 1826 | 459586,02 | 608695,06 |
| 1827 | 459546,93 | 608669,16 |
| 1828 | 459538,50 | 608692,45 |
| 1829 | 459535,02 | 608690,92 |
| 1830 | 459538,08 | 608677,64 |
| 1831 | 459541,38 | 608663,75 |
| 1832 | 459542,78 | 608657,20 |
| 1833 | 459540,81 | 608655,07 |
| 1834 | 459531,47 | 608655,23 |
| 1835 | 459515,74 | 608663,78 |
| 1836 | 459500,84 | 608671,88 |
| 1837 | 459358,62 | 608800,98 |
| 1838 | 459348,49 | 608804,51 |
| 1839 | 459345,92 | 608806,59 |
| 1840 | 459314,97 | 608776,27 |
| 1841 | 459288,73 | 608764,90 |
| 1842 | 459268,81 | 608763,02 |
| 1843 | 459249,93 | 608765,83 |
| 1844 | 459199,69 | 608705,44 |
| 1845 | 459161,25 | 608632,50 |
| 1846 | 459146,27 | 608623,86 |
| 1847 | 459119,66 | 608616,39 |
| 1848 | 459121,13 | 608597,83 |
| 1849 | 459139,84 | 608570,17 |

| dno doliny Wisły - teren III.A | | |
|--------------------------------|-----------|-----------|
| Nr | PL-1992 | |
| | X | Y |
| 1850 | 459126,67 | 608543,86 |
| 1851 | 459107,36 | 608517,59 |
| 1852 | 459082,18 | 608476,72 |
| 1853 | 459037,50 | 608413,20 |

| dno doliny Wisły - teren III.B | | |
|--------------------------------|-----------|-----------|
| Nr | PL-1992 | |
| | X | Y |
| 1 | 462316,35 | 612672,38 |
| 2 | 462155,94 | 612570,31 |
| 3 | 461944,83 | 612471,59 |
| 4 | 461817,63 | 612426,67 |
| 5 | 461610,36 | 612369,28 |
| 6 | 461567,91 | 612361,65 |
| 7 | 461515,41 | 612352,92 |
| 8 | 461489,85 | 612352,13 |
| 9 | 461477,55 | 612345,77 |
| 10 | 461454,69 | 612340,22 |
| 11 | 461436,39 | 612332,80 |
| 12 | 461375,61 | 612311,09 |
| 13 | 461368,32 | 612309,94 |
| 14 | 461353,38 | 612305,25 |
| 15 | 461240,34 | 612277,71 |
| 16 | 461248,62 | 612287,00 |
| 17 | 461283,60 | 612298,77 |
| 18 | 461292,24 | 612301,68 |
| 19 | 461320,56 | 612301,37 |
| 20 | 461339,49 | 612325,88 |
| 21 | 461349,30 | 612329,65 |
| 22 | 461362,80 | 612334,88 |
| 23 | 461379,18 | 612339,63 |
| 24 | 461393,76 | 612363,31 |
| 25 | 461399,55 | 612380,95 |
| 26 | 461410,92 | 612389,80 |
| 27 | 461418,12 | 612390,07 |
| 28 | 461426,43 | 612400,90 |
| 29 | 461429,43 | 612404,92 |
| 30 | 461431,44 | 612407,12 |
| 31 | 461435,79 | 612413,29 |
| 32 | 461437,50 | 612415,54 |
| 33 | 461445,93 | 612425,89 |
| 34 | 461416,56 | 612457,52 |
| 35 | 461404,08 | 612473,56 |

| dno doliny Wisły - teren III.B | | |
|--------------------------------|-----------|-----------|
| Nr | PL-1992 | |
| | X | Y |
| 36 | 461376,03 | 612523,49 |
| 37 | 461370,42 | 612551,27 |
| 38 | 461369,73 | 612560,79 |
| 39 | 461396,76 | 612577,05 |
| 40 | 461429,07 | 612592,10 |
| 41 | 461430,81 | 612593,36 |
| 42 | 461444,13 | 612602,97 |
| 43 | 461459,19 | 612613,85 |
| 44 | 461476,50 | 612626,17 |
| 45 | 461511,45 | 612668,72 |
| 46 | 461560,02 | 612721,22 |
| 47 | 461560,35 | 612721,66 |
| 48 | 461565,21 | 612728,70 |
| 49 | 461567,31 | 612731,75 |
| 50 | 461573,82 | 612741,16 |
| 51 | 461577,75 | 612746,85 |
| 52 | 461594,43 | 612771,00 |
| 53 | 461641,98 | 612826,77 |
| 54 | 461671,71 | 612866,99 |
| 55 | 461690,07 | 612891,79 |
| 56 | 461702,16 | 612907,01 |
| 57 | 461726,07 | 612938,92 |
| 58 | 461748,84 | 612970,23 |
| 59 | 461754,87 | 612977,40 |
| 60 | 461764,14 | 612990,14 |
| 61 | 461802,75 | 613038,86 |
| 62 | 461809,11 | 613021,39 |
| 63 | 461811,36 | 613012,98 |
| 64 | 461824,98 | 612961,90 |
| 65 | 461834,61 | 612920,88 |
| 66 | 461838,54 | 612917,76 |
| 67 | 461935,08 | 612840,94 |
| 68 | 462019,20 | 612774,00 |
| 69 | 462086,22 | 612720,69 |
| 70 | 462150,42 | 612669,63 |
| 71 | 462157,44 | 612664,01 |
| 72 | 462307,08 | 612671,88 |
| 73 | 462316,35 | 612672,38 |

| | |
|---------------------|---|
| nazwa strefy | IV.A., IV.B. WYSOCYZNA MORENOWA WRAZ ZE STREFĄ KRAWĘDZIOWĄ |
| powierzchnia | 5377,41 ha |
| źródło opisu granic | MAPA EWIDENCYJNA |

| wysoczyzna ze strefą krawędziową - teren IV.A | | |
|--|-----------|-----------|
| Nr | PL-1992 | |
| | X | Y |
| 1 | 458801,37 | 607993,28 |
| 2 | 458827,14 | 608062,37 |
| 3 | 458842,25 | 608098,96 |
| 4 | 458881,43 | 608182,26 |
| 5 | 458901,62 | 608222,28 |
| 6 | 458921,08 | 608252,76 |
| 7 | 458937,84 | 608279,03 |
| 8 | 458973,80 | 608333,51 |
| 9 | 459009,62 | 608377,08 |
| 10 | 459019,10 | 608370,43 |
| 11 | 459034,67 | 608371,85 |
| 12 | 459118,02 | 608424,97 |
| 13 | 459237,99 | 608474,85 |
| 14 | 459266,31 | 608485,99 |
| 15 | 459278,64 | 608496,16 |
| 16 | 459289,35 | 608502,08 |
| 17 | 459301,54 | 608494,90 |
| 18 | 459331,12 | 608469,06 |
| 19 | 459341,82 | 608481,46 |
| 20 | 459346,16 | 608495,62 |
| 21 | 459351,66 | 608489,17 |
| 22 | 459361,04 | 608478,49 |
| 23 | 459365,73 | 608463,34 |
| 24 | 459378,93 | 608446,87 |
| 25 | 459394,45 | 608439,15 |
| 26 | 459402,96 | 608437,52 |
| 27 | 459413,02 | 608436,79 |
| 28 | 459433,10 | 608438,54 |
| 29 | 459450,46 | 608440,58 |
| 30 | 459452,75 | 608436,11 |
| 31 | 459463,52 | 608428,78 |
| 32 | 459485,06 | 608422,34 |
| 33 | 459490,10 | 608416,18 |
| 34 | 459496,66 | 608409,00 |
| 35 | 459508,72 | 608393,17 |
| 36 | 459527,22 | 608365,63 |
| 37 | 459539,73 | 608348,09 |
| 38 | 459555,79 | 608327,21 |
| 39 | 459561,85 | 608317,22 |
| 40 | 459570,86 | 608291,48 |
| 41 | 459573,44 | 608279,71 |
| 42 | 459575,70 | 608265,90 |

| wysoczyzna ze strefą krawędziową - teren IV.A | | |
|--|-----------|-----------|
| Nr | PL-1992 | |
| | X | Y |
| 43 | 459581,19 | 608246,18 |
| 44 | 459586,66 | 608227,96 |
| 45 | 459589,69 | 608211,61 |
| 46 | 459594,92 | 608197,57 |
| 47 | 459603,98 | 608177,53 |
| 48 | 459618,67 | 608155,63 |
| 49 | 459642,82 | 608136,25 |
| 50 | 459667,24 | 608119,09 |
| 51 | 459699,58 | 608091,83 |
| 52 | 459710,92 | 608078,81 |
| 53 | 459756,47 | 608041,74 |
| 54 | 459786,56 | 608024,17 |
| 55 | 459876,45 | 607986,40 |
| 56 | 459915,91 | 607977,47 |
| 57 | 460002,60 | 607972,70 |
| 58 | 460065,58 | 607960,00 |
| 59 | 460146,22 | 607943,50 |
| 60 | 460199,98 | 607919,57 |
| 61 | 460207,94 | 607902,95 |
| 62 | 460186,49 | 607845,94 |
| 63 | 460174,90 | 607815,13 |
| 64 | 460164,78 | 607788,37 |
| 65 | 460161,16 | 607778,23 |
| 66 | 460155,30 | 607757,66 |
| 67 | 460148,18 | 607727,06 |
| 68 | 460143,22 | 607670,78 |
| 69 | 460141,73 | 607657,99 |
| 70 | 460140,42 | 607652,48 |
| 71 | 460134,42 | 607637,96 |
| 72 | 460132,02 | 607613,78 |
| 73 | 460123,93 | 607579,03 |
| 74 | 460110,50 | 607516,71 |
| 75 | 460085,99 | 607425,25 |
| 76 | 460084,31 | 607425,68 |
| 77 | 460080,91 | 607409,61 |
| 78 | 460079,63 | 607403,98 |
| 79 | 460034,98 | 607247,58 |
| 80 | 460010,40 | 607157,21 |
| 81 | 459979,37 | 607048,12 |
| 82 | 459977,50 | 607038,18 |
| 83 | 459962,81 | 606985,84 |
| 84 | 459950,60 | 606942,33 |

| wysoczyzna ze strefą krawędziową - teren IV.A | | |
|--|-----------|-----------|
| Nr | PL-1992 | |
| | X | Y |
| 85 | 459947,84 | 606932,63 |
| 86 | 459952,70 | 606933,30 |
| 87 | 459950,96 | 606926,81 |
| 88 | 459947,03 | 606926,41 |
| 89 | 459926,08 | 606851,77 |
| 90 | 459920,41 | 606830,79 |
| 91 | 459910,35 | 606790,73 |
| 92 | 459904,95 | 606770,38 |
| 93 | 459899,64 | 606750,28 |
| 94 | 459881,88 | 606683,89 |
| 95 | 459874,11 | 606655,44 |
| 96 | 459862,44 | 606612,68 |
| 97 | 459850,26 | 606559,51 |
| 98 | 459848,58 | 606551,26 |
| 99 | 459847,43 | 606546,64 |
| 100 | 459839,02 | 606509,41 |
| 101 | 459827,58 | 606465,90 |
| 102 | 459812,56 | 606417,48 |
| 103 | 459814,55 | 606405,50 |
| 104 | 459855,38 | 606432,55 |
| 105 | 459866,61 | 606431,02 |
| 106 | 459881,26 | 606432,73 |
| 107 | 459905,96 | 606430,36 |
| 108 | 459923,39 | 606429,07 |
| 109 | 459963,00 | 606417,70 |
| 110 | 459998,58 | 606402,04 |
| 111 | 460048,88 | 606380,49 |
| 112 | 460054,06 | 606378,86 |
| 113 | 460078,29 | 606362,29 |
| 114 | 460096,75 | 606353,01 |
| 115 | 460123,81 | 606342,06 |
| 116 | 460139,91 | 606335,46 |
| 117 | 460158,00 | 606327,09 |
| 118 | 460168,80 | 606318,46 |
| 119 | 460232,29 | 606255,38 |
| 120 | 460256,81 | 606235,84 |
| 121 | 460259,92 | 606233,92 |
| 122 | 460266,69 | 606228,72 |
| 123 | 460275,20 | 606220,52 |
| 124 | 460284,71 | 606199,88 |
| 125 | 460310,53 | 606128,81 |
| 126 | 460316,90 | 606112,84 |

| wysoczyzna ze strefą krawędziową - teren IV.A | | |
|--|-----------|-----------|
| Nr | PL-1992 | |
| | X | Y |
| 127 | 460344,14 | 606029,65 |
| 128 | 460387,50 | 605909,19 |
| 129 | 460421,19 | 605823,59 |
| 130 | 460434,01 | 605792,36 |
| 131 | 460472,03 | 605678,53 |
| 132 | 460510,95 | 605555,11 |
| 133 | 460504,31 | 605529,23 |
| 134 | 460492,78 | 605503,96 |
| 135 | 460455,10 | 605467,89 |
| 136 | 460443,99 | 605397,98 |
| 137 | 460419,49 | 605312,38 |
| 138 | 460371,43 | 605298,97 |
| 139 | 460363,92 | 605296,19 |
| 140 | 460372,13 | 605287,85 |
| 141 | 460379,91 | 605254,12 |
| 142 | 460380,58 | 605248,46 |
| 143 | 460368,27 | 605200,18 |
| 144 | 460338,89 | 605094,21 |
| 145 | 460345,64 | 605073,97 |
| 146 | 460310,66 | 604941,27 |
| 147 | 460305,86 | 604923,80 |
| 148 | 460300,46 | 604911,91 |
| 149 | 460299,27 | 604907,04 |
| 150 | 460285,21 | 604859,15 |
| 151 | 460269,79 | 604805,04 |
| 152 | 460261,55 | 604773,23 |
| 153 | 460276,22 | 604756,00 |
| 154 | 460268,74 | 604703,52 |
| 155 | 460262,13 | 604673,91 |
| 156 | 460252,43 | 604644,21 |
| 157 | 460248,09 | 604627,20 |
| 158 | 460246,32 | 604613,41 |
| 159 | 460243,63 | 604600,88 |
| 160 | 460233,32 | 604555,46 |
| 161 | 460232,65 | 604543,63 |
| 162 | 460225,54 | 604547,32 |
| 163 | 460225,36 | 604538,58 |
| 164 | 460229,42 | 604533,14 |
| 165 | 460231,15 | 604515,89 |
| 166 | 460227,66 | 604497,27 |
| 167 | 460222,11 | 604460,56 |
| 168 | 460220,37 | 604437,98 |

| wysoczyzna ze strefą krawędziową - teren IV.A | | |
|--|-----------|-----------|
| Nr | PL-1992 | |
| | X | Y |
| 169 | 460217,13 | 604420,03 |
| 170 | 460211,63 | 604322,69 |
| 171 | 460213,10 | 604275,89 |
| 172 | 460215,00 | 604229,91 |
| 173 | 460215,10 | 604211,65 |
| 174 | 460214,01 | 604143,93 |
| 175 | 460213,87 | 604057,70 |
| 176 | 460215,28 | 604024,35 |
| 177 | 460222,18 | 603955,79 |
| 178 | 460223,08 | 603947,59 |
| 179 | 460225,79 | 603924,86 |
| 180 | 460235,20 | 603869,00 |
| 181 | 460236,20 | 603864,22 |
| 182 | 460250,04 | 603781,79 |
| 183 | 460262,53 | 603714,22 |
| 184 | 460307,23 | 603469,70 |
| 185 | 460308,64 | 603460,37 |
| 186 | 460326,64 | 603354,73 |
| 187 | 460349,70 | 603233,13 |
| 188 | 460351,89 | 603226,87 |
| 189 | 460352,36 | 603224,98 |
| 190 | 460361,76 | 603168,64 |
| 191 | 460366,29 | 603145,43 |
| 192 | 460386,84 | 603007,93 |
| 193 | 460391,37 | 602977,38 |
| 194 | 460398,16 | 602945,47 |
| 195 | 460409,58 | 602878,98 |
| 196 | 460412,67 | 602860,04 |
| 197 | 460418,24 | 602845,90 |
| 198 | 460423,43 | 602815,19 |
| 199 | 460432,88 | 602765,77 |
| 200 | 460435,35 | 602751,28 |
| 201 | 460455,80 | 602632,49 |
| 202 | 460456,91 | 602627,42 |
| 203 | 460463,97 | 602589,16 |
| 204 | 460465,23 | 602578,63 |
| 205 | 460495,36 | 602423,34 |
| 206 | 460507,90 | 602362,92 |
| 207 | 460519,38 | 602295,27 |
| 208 | 460529,41 | 602238,66 |
| 209 | 460533,63 | 602218,56 |
| 210 | 460540,63 | 602179,12 |

| wysoczyzna ze strefą krawędziową - teren IV.A | | |
|--|-----------|-----------|
| Nr | PL-1992 | |
| | X | Y |
| 211 | 460546,96 | 602147,72 |
| 212 | 460543,25 | 602140,34 |
| 213 | 460546,81 | 602138,05 |
| 214 | 460550,98 | 602105,20 |
| 215 | 460563,11 | 602035,61 |
| 216 | 460578,48 | 601975,80 |
| 217 | 460571,17 | 601975,46 |
| 218 | 460580,07 | 601963,28 |
| 219 | 460585,87 | 601929,70 |
| 220 | 460591,42 | 601886,27 |
| 221 | 460603,27 | 601828,97 |
| 222 | 460607,31 | 601806,75 |
| 223 | 460604,97 | 601794,19 |
| 224 | 460597,88 | 601800,37 |
| 225 | 460596,83 | 601794,86 |
| 226 | 460617,87 | 601704,60 |
| 227 | 460619,56 | 601699,76 |
| 228 | 460636,08 | 601657,61 |
| 229 | 460642,59 | 601641,43 |
| 230 | 460642,73 | 601631,90 |
| 231 | 460646,21 | 601622,82 |
| 232 | 460650,32 | 601614,84 |
| 233 | 460653,70 | 601598,64 |
| 234 | 460636,55 | 601578,81 |
| 235 | 459999,68 | 600878,28 |
| 236 | 459996,85 | 600874,06 |
| 237 | 459988,16 | 600858,84 |
| 238 | 459977,82 | 600834,94 |
| 239 | 459978,69 | 600790,86 |
| 240 | 459985,71 | 600744,99 |
| 241 | 459987,49 | 600732,94 |
| 242 | 459991,48 | 600701,21 |
| 243 | 459995,38 | 600679,18 |
| 244 | 460000,00 | 600646,23 |
| 245 | 460004,93 | 600612,71 |
| 246 | 460011,99 | 600566,01 |
| 247 | 460013,06 | 600551,30 |
| 248 | 460018,02 | 600476,79 |
| 249 | 460018,29 | 600470,96 |
| 250 | 460023,54 | 600422,78 |
| 251 | 460024,19 | 600416,89 |
| 252 | 460027,78 | 600392,30 |

| wysoczyzna ze strefą krawędziową - teren IV.A | | |
|--|-----------|-----------|
| Nr | PL-1992 | |
| | X | Y |
| 253 | 460030,35 | 600375,40 |
| 254 | 460053,11 | 600263,23 |
| 255 | 460057,02 | 600246,73 |
| 256 | 460062,88 | 600215,73 |
| 257 | 460077,57 | 600125,01 |
| 258 | 460091,37 | 600043,18 |
| 259 | 460190,07 | 599479,79 |
| 260 | 460195,97 | 599439,01 |
| 261 | 460197,32 | 599429,84 |
| 262 | 460309,11 | 598842,60 |
| 263 | 460310,57 | 598835,52 |
| 264 | 460311,83 | 598815,33 |
| 265 | 460311,93 | 598789,64 |
| 266 | 460311,94 | 598786,13 |
| 267 | 460312,16 | 598758,78 |
| 268 | 460311,62 | 598708,96 |
| 269 | 460308,64 | 598703,34 |
| 270 | 460309,17 | 598690,14 |
| 271 | 460308,24 | 598664,23 |
| 272 | 460312,99 | 598607,70 |
| 273 | 460405,84 | 598160,39 |
| 274 | 460407,17 | 598151,82 |
| 275 | 460428,03 | 598053,96 |
| 276 | 460435,34 | 598022,23 |
| 277 | 460469,43 | 597864,01 |
| 278 | 460482,65 | 597804,38 |
| 279 | 460490,23 | 597770,24 |
| 280 | 460497,80 | 597736,11 |
| 281 | 460505,38 | 597701,94 |
| 282 | 460512,79 | 597668,52 |
| 283 | 460513,87 | 597663,90 |
| 284 | 460515,07 | 597659,86 |
| 285 | 460536,04 | 597558,06 |
| 286 | 460543,03 | 597524,11 |
| 287 | 460546,82 | 597504,48 |
| 288 | 460550,98 | 597485,92 |
| 289 | 460556,68 | 597457,82 |
| 290 | 460561,93 | 597432,25 |
| 291 | 460574,39 | 597371,67 |
| 292 | 460579,80 | 597352,99 |
| 293 | 460579,68 | 597316,16 |
| 294 | 460583,11 | 597298,52 |

| wysoczyzna ze strefą krawędziową - teren IV.A | | |
|--|-----------|-----------|
| Nr | PL-1992 | |
| | X | Y |
| 295 | 460590,09 | 597270,87 |
| 296 | 460607,62 | 597217,18 |
| 297 | 460610,56 | 597210,10 |
| 298 | 460615,34 | 597176,04 |
| 299 | 460633,14 | 597094,52 |
| 300 | 460636,20 | 597070,76 |
| 301 | 460631,64 | 597050,42 |
| 302 | 460623,36 | 597022,61 |
| 303 | 460616,60 | 597005,91 |
| 304 | 460609,15 | 596993,06 |
| 305 | 460551,97 | 596916,77 |
| 306 | 460516,55 | 596871,94 |
| 307 | 460463,95 | 596804,72 |
| 308 | 460441,27 | 596769,80 |
| 309 | 460377,64 | 596690,37 |
| 310 | 460345,15 | 596642,98 |
| 311 | 460264,60 | 596523,12 |
| 312 | 460255,54 | 596511,51 |
| 313 | 460240,31 | 596485,24 |
| 314 | 460213,54 | 596441,84 |
| 315 | 460200,25 | 596419,80 |
| 316 | 460174,27 | 596379,14 |
| 317 | 460164,89 | 596363,30 |
| 318 | 460094,33 | 596256,71 |
| 319 | 460011,08 | 596126,95 |
| 320 | 459911,46 | 595969,60 |
| 321 | 459902,40 | 595957,86 |
| 322 | 459866,37 | 595904,68 |
| 323 | 459817,01 | 595825,45 |
| 324 | 459769,74 | 595750,45 |
| 325 | 459747,93 | 595715,86 |
| 326 | 459716,76 | 595666,40 |
| 327 | 459641,06 | 595549,74 |
| 328 | 459597,11 | 595485,05 |
| 329 | 459536,79 | 595361,19 |
| 330 | 459432,41 | 595134,38 |
| 331 | 459394,00 | 594974,86 |
| 332 | 459381,17 | 594887,70 |
| 333 | 459379,84 | 594844,73 |
| 334 | 459390,54 | 594781,62 |
| 335 | 459391,67 | 594774,96 |
| 336 | 459394,85 | 594756,21 |

| wysoczyzna ze strefą krawędziową - teren IV.A | | |
|--|-----------|-----------|
| Nr | PL-1992 | |
| | X | Y |
| 337 | 459395,03 | 594754,81 |
| 338 | 459400,61 | 594713,07 |
| 339 | 459400,37 | 594709,48 |
| 340 | 459399,16 | 594695,79 |
| 341 | 459398,01 | 594689,57 |
| 342 | 459395,15 | 594674,43 |
| 343 | 459391,04 | 594663,62 |
| 344 | 459385,54 | 594655,12 |
| 345 | 459374,46 | 594642,94 |
| 346 | 459364,73 | 594637,41 |
| 347 | 459353,67 | 594633,39 |
| 348 | 459346,84 | 594630,90 |
| 349 | 459326,14 | 594625,76 |
| 350 | 459292,52 | 594617,47 |
| 351 | 459292,51 | 594618,14 |
| 352 | 459258,47 | 594609,34 |
| 353 | 459199,49 | 594594,05 |
| 354 | 459171,63 | 594586,85 |
| 355 | 459133,11 | 594576,69 |
| 356 | 459116,13 | 594570,65 |
| 357 | 459012,26 | 594531,77 |
| 358 | 458954,92 | 594503,82 |
| 359 | 458945,77 | 594498,41 |
| 360 | 458854,58 | 594454,93 |
| 361 | 458849,67 | 594452,56 |
| 362 | 458841,20 | 594448,46 |
| 363 | 458816,98 | 594436,74 |
| 364 | 458777,20 | 594417,41 |
| 365 | 458713,37 | 594386,58 |
| 366 | 458693,61 | 594378,29 |
| 367 | 458678,31 | 594364,89 |
| 368 | 458664,47 | 594346,94 |
| 369 | 458643,66 | 594298,15 |
| 370 | 458639,46 | 594288,31 |
| 371 | 458637,91 | 594284,82 |
| 372 | 458625,40 | 594255,26 |
| 373 | 458606,38 | 594213,33 |
| 374 | 458599,72 | 594197,15 |
| 375 | 458596,59 | 594189,56 |
| 376 | 458584,50 | 594164,67 |
| 377 | 458585,88 | 594163,96 |
| 378 | 458576,55 | 594149,32 |

| wysoczyzna ze strefą krawędziową - teren IV.A | | |
|---|-----------|-----------|
| Nr | PL-1992 | |
| | X | Y |
| 379 | 458569,67 | 594123,47 |
| 380 | 458556,21 | 594081,33 |
| 381 | 458551,34 | 594068,24 |
| 382 | 458550,56 | 594065,52 |
| 383 | 458543,11 | 594039,18 |
| 384 | 458536,91 | 594018,23 |
| 385 | 458531,00 | 593998,29 |
| 386 | 458529,92 | 593994,46 |
| 387 | 458523,27 | 593970,88 |
| 388 | 458522,93 | 593951,86 |
| 389 | 458522,58 | 593933,28 |
| 390 | 458522,11 | 593899,98 |
| 391 | 458522,05 | 593896,00 |
| 392 | 458521,88 | 593883,37 |
| 393 | 458521,69 | 593868,92 |
| 394 | 458521,42 | 593848,97 |
| 395 | 458521,15 | 593827,95 |
| 396 | 458520,88 | 593807,95 |
| 397 | 458520,63 | 593790,50 |
| 398 | 458520,48 | 593779,01 |
| 399 | 458519,07 | 593775,01 |
| 400 | 458517,24 | 593752,03 |
| 401 | 458518,61 | 593695,46 |
| 402 | 458519,81 | 593682,65 |
| 403 | 458519,55 | 593663,51 |
| 404 | 458519,95 | 593652,24 |
| 405 | 458519,78 | 593639,86 |
| 406 | 458520,16 | 593627,47 |
| 407 | 458521,12 | 593615,06 |
| 408 | 458520,94 | 593602,12 |
| 409 | 458517,91 | 593586,96 |
| 410 | 458499,05 | 593566,39 |
| 411 | 458482,11 | 593551,61 |
| 412 | 458437,91 | 593509,98 |
| 413 | 458423,33 | 593496,25 |
| 414 | 458416,99 | 593490,27 |
| 415 | 458403,15 | 593482,95 |
| 416 | 458405,34 | 593480,71 |
| 417 | 458384,63 | 593449,97 |
| 418 | 458378,93 | 593453,46 |
| 419 | 458352,46 | 593478,48 |
| 420 | 458346,76 | 593470,35 |

| wysoczyzna ze strefą krawędziową - teren IV.A | | |
|---|-----------|-----------|
| Nr | PL-1992 | |
| | X | Y |
| 421 | 458358,72 | 593457,60 |
| 422 | 458351,92 | 593448,38 |
| 423 | 458347,10 | 593437,25 |
| 424 | 458344,79 | 593429,00 |
| 425 | 458175,36 | 593353,03 |
| 426 | 458151,79 | 593343,12 |
| 427 | 458108,46 | 593323,87 |
| 428 | 458101,91 | 593320,40 |
| 429 | 458062,12 | 593302,84 |
| 430 | 458027,67 | 593285,96 |
| 431 | 457994,55 | 593269,72 |
| 432 | 457907,95 | 593229,93 |
| 433 | 457834,94 | 593197,10 |
| 434 | 457762,12 | 593166,75 |
| 435 | 457745,86 | 593163,22 |
| 436 | 457742,70 | 593158,32 |
| 437 | 457715,61 | 593143,99 |
| 438 | 457703,23 | 593134,50 |
| 439 | 457550,99 | 593064,97 |
| 440 | 457536,58 | 593092,41 |
| 441 | 457530,96 | 593084,40 |
| 442 | 457528,75 | 593081,50 |
| 443 | 457526,07 | 593077,42 |
| 444 | 457502,02 | 593066,86 |
| 445 | 457494,16 | 593059,71 |
| 446 | 457491,25 | 593057,07 |
| 447 | 457387,26 | 593009,61 |
| 448 | 457377,58 | 592992,95 |
| 449 | 457302,17 | 592961,47 |
| 450 | 456799,96 | 592732,80 |
| 451 | 456767,93 | 592718,71 |
| 452 | 456675,99 | 592678,61 |
| 453 | 456640,00 | 592666,98 |
| 454 | 456636,28 | 592695,25 |
| 455 | 456632,87 | 592723,46 |
| 456 | 456623,76 | 592754,02 |
| 457 | 456614,64 | 592781,98 |
| 458 | 456616,36 | 592792,34 |
| 459 | 456624,03 | 592830,62 |
| 460 | 456621,50 | 592853,93 |
| 461 | 456608,85 | 592880,58 |
| 462 | 456599,20 | 592901,11 |

| wysoczyzna ze strefą krawędziową - teren IV.A | | |
|---|-----------|-----------|
| Nr | PL-1992 | |
| | X | Y |
| 463 | 456595,05 | 592939,37 |
| 464 | 456604,43 | 592956,15 |
| 465 | 456615,32 | 592996,76 |
| 466 | 456624,49 | 593029,94 |
| 467 | 456639,43 | 593081,40 |
| 468 | 456648,67 | 593154,05 |
| 469 | 456645,24 | 593190,34 |
| 470 | 456639,66 | 593234,10 |
| 471 | 456634,05 | 593282,00 |
| 472 | 456635,08 | 593319,63 |
| 473 | 456638,26 | 593345,47 |
| 474 | 456633,49 | 593389,73 |
| 475 | 456614,39 | 593434,50 |
| 476 | 456591,43 | 593486,32 |
| 477 | 456584,31 | 593505,42 |
| 478 | 456587,12 | 593540,37 |
| 479 | 456590,67 | 593590,85 |
| 480 | 456592,62 | 593612,86 |
| 481 | 456592,14 | 593639,80 |
| 482 | 456593,19 | 593671,46 |
| 483 | 456544,38 | 593813,40 |
| 484 | 456552,73 | 593891,25 |
| 485 | 456542,04 | 593952,25 |
| 486 | 456537,55 | 594023,49 |
| 487 | 456534,28 | 594075,30 |
| 488 | 456565,23 | 594064,52 |
| 489 | 456587,13 | 594089,63 |
| 490 | 456642,60 | 594084,65 |
| 491 | 456661,31 | 594077,66 |
| 492 | 456676,73 | 594051,00 |
| 493 | 456696,42 | 594000,84 |
| 494 | 456715,61 | 593952,50 |
| 495 | 456730,17 | 593956,29 |
| 496 | 456788,42 | 593971,71 |
| 497 | 456858,55 | 594004,16 |
| 498 | 457109,59 | 594120,32 |
| 499 | 457370,83 | 594101,69 |
| 500 | 457395,10 | 594021,92 |
| 501 | 457512,29 | 594028,14 |
| 502 | 457551,81 | 594038,61 |
| 503 | 457617,35 | 594071,58 |
| 504 | 457707,54 | 594107,03 |

| wysoczyzna ze strefą krawędziową - teren IV.A | | |
|---|-----------|-----------|
| Nr | PL-1992 | |
| | X | Y |
| 505 | 457734,50 | 594113,91 |
| 506 | 457779,96 | 594151,60 |
| 507 | 457816,47 | 594180,86 |
| 508 | 457849,53 | 594204,54 |
| 509 | 457893,14 | 594252,39 |
| 510 | 457919,75 | 594274,66 |
| 511 | 457947,89 | 594277,62 |
| 512 | 457963,87 | 594280,27 |
| 513 | 457970,34 | 594283,13 |
| 514 | 457990,91 | 594289,51 |
| 515 | 457994,39 | 594276,09 |
| 516 | 458035,22 | 594292,20 |
| 517 | 458047,88 | 594302,86 |
| 518 | 458032,94 | 594337,38 |
| 519 | 458036,99 | 594337,71 |
| 520 | 458060,03 | 594326,59 |
| 521 | 458090,13 | 594313,08 |
| 522 | 458084,11 | 594322,07 |
| 523 | 458080,24 | 594327,08 |
| 524 | 458092,62 | 594359,88 |
| 525 | 458101,16 | 594383,01 |
| 526 | 458108,74 | 594394,43 |
| 527 | 458114,82 | 594401,26 |
| 528 | 458129,65 | 594414,79 |
| 529 | 458135,89 | 594421,60 |
| 530 | 458205,71 | 594481,19 |
| 531 | 458335,90 | 594594,87 |
| 532 | 458392,87 | 594654,59 |
| 533 | 458398,54 | 594660,84 |
| 534 | 458431,24 | 594696,41 |
| 535 | 458458,50 | 594736,34 |
| 536 | 458486,09 | 594762,37 |
| 537 | 458504,16 | 594781,84 |
| 538 | 458514,81 | 594798,78 |
| 539 | 458570,44 | 594857,08 |
| 540 | 458586,75 | 594875,83 |
| 541 | 458646,65 | 594945,67 |
| 542 | 458711,48 | 595006,59 |
| 543 | 458723,88 | 595023,05 |
| 544 | 458756,27 | 595073,38 |
| 545 | 458775,21 | 595108,94 |
| 546 | 458775,23 | 595108,98 |

| wysoczyzna ze strefą krawędziową - teren IV.A | | |
|---|-----------|-----------|
| Nr | PL-1992 | |
| | X | Y |
| 547 | 458820,42 | 595184,06 |
| 548 | 458690,89 | 595222,52 |
| 549 | 458668,07 | 595230,72 |
| 550 | 458613,63 | 595247,38 |
| 551 | 458588,64 | 595254,18 |
| 552 | 458577,74 | 595255,68 |
| 553 | 458576,86 | 595259,75 |
| 554 | 458587,68 | 595282,49 |
| 555 | 458645,93 | 595372,50 |
| 556 | 458681,66 | 595420,72 |
| 557 | 458711,95 | 595458,06 |
| 558 | 458746,20 | 595499,55 |
| 559 | 458796,36 | 595559,15 |
| 560 | 458800,44 | 595557,07 |
| 561 | 458801,48 | 595558,51 |
| 562 | 458804,24 | 595562,23 |
| 563 | 458865,52 | 595631,80 |
| 564 | 458938,43 | 595714,57 |
| 565 | 458964,35 | 595745,94 |
| 566 | 458983,44 | 595774,01 |
| 567 | 459027,80 | 595854,50 |
| 568 | 459090,29 | 596013,25 |
| 569 | 459092,94 | 596020,00 |
| 570 | 459119,68 | 596111,87 |
| 571 | 459130,36 | 596147,29 |
| 572 | 459140,14 | 596238,94 |
| 573 | 459158,75 | 596491,82 |
| 574 | 459158,74 | 596495,25 |
| 575 | 459158,71 | 596497,16 |
| 576 | 459168,83 | 596659,63 |
| 577 | 459182,50 | 596825,27 |
| 578 | 459239,36 | 596806,89 |
| 579 | 459304,22 | 596786,25 |
| 580 | 459426,46 | 596748,39 |
| 581 | 459427,72 | 596750,72 |
| 582 | 459437,68 | 596761,33 |
| 583 | 459442,76 | 596763,93 |
| 584 | 459456,10 | 596764,03 |
| 585 | 459465,81 | 596758,27 |
| 586 | 459465,23 | 596779,11 |
| 587 | 459465,16 | 596843,91 |
| 588 | 459469,40 | 596885,86 |

| wysoczyzna ze strefą krawędziową - teren IV.A | | |
|---|-----------|-----------|
| Nr | PL-1992 | |
| | X | Y |
| 589 | 459479,15 | 596914,91 |
| 590 | 459505,61 | 596990,69 |
| 591 | 459520,25 | 597025,40 |
| 592 | 459519,37 | 597038,82 |
| 593 | 459514,61 | 597142,71 |
| 594 | 459515,84 | 597191,22 |
| 595 | 459516,87 | 597201,37 |
| 596 | 459523,60 | 597202,62 |
| 597 | 459536,45 | 597322,69 |
| 598 | 459550,10 | 597421,16 |
| 599 | 459566,78 | 597520,26 |
| 600 | 459566,23 | 597523,13 |
| 601 | 459566,07 | 597524,94 |
| 602 | 459568,20 | 597621,44 |
| 603 | 459564,38 | 597725,32 |
| 604 | 459574,28 | 597840,48 |
| 605 | 459588,99 | 597833,12 |
| 606 | 459576,81 | 597900,93 |
| 607 | 459544,83 | 597910,93 |
| 608 | 459546,38 | 597943,53 |
| 609 | 459547,38 | 597976,88 |
| 610 | 459548,30 | 598002,50 |
| 611 | 459548,07 | 598006,19 |
| 612 | 459544,44 | 598044,60 |
| 613 | 459542,19 | 598061,18 |
| 614 | 459538,57 | 598087,97 |
| 615 | 459530,85 | 598145,96 |
| 616 | 459523,45 | 598212,63 |
| 617 | 459527,40 | 598212,45 |
| 618 | 459566,01 | 598204,44 |
| 619 | 459567,22 | 598213,95 |
| 620 | 459598,09 | 598452,62 |
| 621 | 459596,46 | 598522,41 |
| 622 | 459592,09 | 598562,25 |
| 623 | 459595,01 | 598637,06 |
| 624 | 459573,16 | 598699,23 |
| 625 | 459572,43 | 598702,67 |
| 626 | 459572,00 | 598750,79 |
| 627 | 459565,84 | 598850,04 |
| 628 | 459556,56 | 598985,31 |
| 629 | 459543,59 | 599102,40 |
| 630 | 459504,62 | 599124,07 |

| wysoczyzna ze strefą krawędziową - teren IV.A | | |
|--|-----------|-----------|
| Nr | PL-1992 | |
| | X | Y |
| 631 | 459502,16 | 599131,51 |
| 632 | 459483,24 | 599200,36 |
| 633 | 459467,21 | 599272,69 |
| 634 | 459478,10 | 599353,75 |
| 635 | 459458,00 | 599410,43 |
| 636 | 459457,64 | 599439,33 |
| 637 | 459478,48 | 599496,21 |
| 638 | 459458,63 | 599548,46 |
| 639 | 459441,82 | 599583,32 |
| 640 | 459425,50 | 599605,27 |
| 641 | 459416,25 | 599627,45 |
| 642 | 459410,99 | 599664,75 |
| 643 | 459413,18 | 599684,54 |
| 644 | 459411,35 | 599721,18 |
| 645 | 459404,03 | 599740,98 |
| 646 | 459369,98 | 599847,99 |
| 647 | 459357,06 | 599974,22 |
| 648 | 459355,60 | 600013,16 |
| 649 | 459346,19 | 600077,60 |
| 650 | 459324,48 | 600090,35 |
| 651 | 459286,54 | 600248,40 |
| 652 | 459276,99 | 600286,09 |
| 653 | 459263,22 | 600332,21 |
| 654 | 459259,95 | 600346,16 |
| 655 | 459252,03 | 600354,09 |
| 656 | 459230,91 | 600396,89 |
| 657 | 459218,54 | 600439,10 |
| 658 | 459207,36 | 600532,30 |
| 659 | 459189,95 | 600641,90 |
| 660 | 459150,24 | 600763,64 |
| 661 | 459124,11 | 600814,57 |
| 662 | 459101,19 | 600866,87 |
| 663 | 459077,82 | 600956,79 |
| 664 | 459068,06 | 601040,07 |
| 665 | 459068,20 | 601094,43 |
| 666 | 459063,92 | 601133,18 |
| 667 | 459038,49 | 601213,25 |
| 668 | 459041,29 | 601278,30 |
| 669 | 459055,83 | 601298,17 |
| 670 | 459089,17 | 601330,10 |
| 671 | 459080,21 | 601349,84 |
| 672 | 459079,04 | 601352,46 |

| wysoczyzna ze strefą krawędziową - teren IV.A | | |
|--|-----------|-----------|
| Nr | PL-1992 | |
| | X | Y |
| 673 | 459071,99 | 601368,91 |
| 674 | 459056,63 | 601363,08 |
| 675 | 459029,05 | 601366,38 |
| 676 | 459009,09 | 601378,65 |
| 677 | 458995,18 | 601396,78 |
| 678 | 458985,32 | 601442,14 |
| 679 | 458975,53 | 601474,18 |
| 680 | 458992,99 | 601477,52 |
| 681 | 458936,93 | 601651,50 |
| 682 | 458942,66 | 601667,04 |
| 683 | 458933,15 | 601703,73 |
| 684 | 458915,55 | 601769,43 |
| 685 | 458902,57 | 601816,87 |
| 686 | 458893,39 | 601847,04 |
| 687 | 458877,01 | 601909,93 |
| 688 | 458858,03 | 601968,10 |
| 689 | 458832,64 | 602010,70 |
| 690 | 458811,81 | 602108,57 |
| 691 | 458793,90 | 602204,84 |
| 692 | 458781,49 | 602269,66 |
| 693 | 458777,78 | 602288,52 |
| 694 | 458767,54 | 602361,26 |
| 695 | 458748,61 | 602416,96 |
| 696 | 458732,88 | 602463,48 |
| 697 | 458718,79 | 602525,63 |
| 698 | 458681,67 | 602643,00 |
| 699 | 458670,36 | 602667,86 |
| 700 | 458647,25 | 602738,57 |
| 701 | 458616,97 | 602838,86 |
| 702 | 458582,96 | 602943,43 |
| 703 | 458572,85 | 602999,34 |
| 704 | 458564,76 | 603034,76 |
| 705 | 458548,83 | 603077,46 |
| 706 | 458541,39 | 603095,48 |
| 707 | 458534,26 | 603131,03 |
| 708 | 458510,13 | 603198,97 |
| 709 | 458482,65 | 603274,06 |
| 710 | 458468,15 | 603335,45 |
| 711 | 458440,26 | 603410,56 |
| 712 | 458424,65 | 603477,63 |
| 713 | 458410,50 | 603542,14 |
| 714 | 458389,52 | 603613,45 |

| wysoczyzna ze strefą krawędziową - teren IV.A | | |
|--|-----------|-----------|
| Nr | PL-1992 | |
| | X | Y |
| 715 | 458380,61 | 603639,65 |
| 716 | 458356,43 | 603701,56 |
| 717 | 458351,03 | 603724,23 |
| 718 | 458347,64 | 603755,08 |
| 719 | 458346,03 | 603802,99 |
| 720 | 458343,22 | 603835,11 |
| 721 | 458330,50 | 603918,42 |
| 722 | 458323,32 | 603940,81 |
| 723 | 458320,14 | 603946,93 |
| 724 | 458309,81 | 603954,36 |
| 725 | 458301,27 | 603954,88 |
| 726 | 458306,98 | 603977,32 |
| 727 | 458307,23 | 603989,18 |
| 728 | 458304,60 | 604003,98 |
| 729 | 458301,80 | 604019,36 |
| 730 | 458276,84 | 604077,72 |
| 731 | 458247,22 | 604161,13 |
| 732 | 458229,40 | 604228,66 |
| 733 | 458190,65 | 604455,27 |
| 734 | 458156,55 | 604626,32 |
| 735 | 458143,11 | 604744,34 |
| 736 | 458125,92 | 604912,09 |
| 737 | 458111,41 | 604962,34 |
| 738 | 458108,94 | 604974,59 |
| 739 | 458108,64 | 605021,23 |
| 740 | 458108,64 | 605024,94 |
| 741 | 458108,58 | 605063,24 |
| 742 | 458108,49 | 605119,74 |
| 743 | 458110,60 | 605128,80 |
| 744 | 458117,91 | 605160,12 |
| 745 | 458121,33 | 605174,80 |
| 746 | 458132,19 | 605221,37 |
| 747 | 458137,31 | 605262,24 |
| 748 | 458136,23 | 605276,63 |
| 749 | 458134,61 | 605278,57 |
| 750 | 458134,48 | 605294,04 |
| 751 | 458132,55 | 605316,45 |
| 752 | 458128,26 | 605350,98 |
| 753 | 458159,38 | 605395,79 |
| 754 | 458248,09 | 605523,15 |
| 755 | 458253,72 | 605528,20 |
| 756 | 458256,69 | 605530,86 |

| wysoczyzna ze strefą krawędziową - teren IV.A | | |
|---|-----------|-----------|
| Nr | PL-1992 | |
| | X | Y |
| 757 | 458267,30 | 605533,92 |
| 758 | 458322,31 | 605537,89 |
| 759 | 458336,98 | 605541,99 |
| 760 | 458345,03 | 605549,34 |
| 761 | 458383,89 | 605596,96 |
| 762 | 458394,72 | 605610,50 |
| 763 | 458432,59 | 605661,49 |
| 764 | 458455,02 | 605692,13 |
| 765 | 458485,51 | 605739,16 |
| 766 | 458500,74 | 605764,44 |
| 767 | 458515,25 | 605794,97 |
| 768 | 458526,27 | 605807,79 |
| 769 | 458529,41 | 605811,43 |
| 770 | 458543,52 | 605828,78 |
| 771 | 458549,81 | 605841,62 |
| 772 | 458556,71 | 605848,32 |
| 773 | 458546,28 | 605880,44 |
| 774 | 458557,72 | 605921,11 |
| 775 | 458569,51 | 605937,60 |
| 776 | 458581,58 | 605955,25 |
| 777 | 458572,38 | 606001,63 |
| 778 | 458560,83 | 606030,50 |
| 779 | 458563,35 | 606060,89 |
| 780 | 458567,03 | 606101,90 |
| 781 | 458623,85 | 606182,59 |
| 782 | 458625,63 | 606185,24 |
| 783 | 458616,49 | 606188,43 |
| 784 | 458620,77 | 606198,85 |
| 785 | 458625,35 | 606209,42 |
| 786 | 458629,02 | 606234,58 |
| 787 | 458627,18 | 606262,92 |
| 788 | 458631,29 | 606276,79 |
| 789 | 458638,97 | 606293,33 |
| 790 | 458645,62 | 606317,96 |
| 791 | 458650,74 | 606349,44 |
| 792 | 458651,05 | 606367,02 |
| 793 | 458651,37 | 606385,07 |
| 794 | 458644,14 | 606418,95 |
| 795 | 458642,43 | 606432,84 |
| 796 | 458630,53 | 606555,67 |
| 797 | 458625,05 | 606555,78 |
| 798 | 458611,56 | 606555,86 |

| wysoczyzna ze strefą krawędziową - teren IV.A | | |
|---|-----------|-----------|
| Nr | PL-1992 | |
| | X | Y |
| 799 | 458612,69 | 606562,92 |
| 800 | 458570,06 | 606581,31 |
| 801 | 458533,89 | 606597,43 |
| 802 | 458553,50 | 606629,26 |
| 803 | 458570,13 | 606650,07 |
| 804 | 458575,90 | 606658,61 |
| 805 | 458584,55 | 606683,39 |
| 806 | 458593,54 | 606709,16 |
| 807 | 458598,73 | 606724,03 |
| 808 | 458623,53 | 606770,32 |
| 809 | 458640,24 | 606802,29 |
| 810 | 458653,34 | 606813,07 |
| 811 | 458655,08 | 606819,34 |
| 812 | 458666,89 | 606904,20 |
| 813 | 458662,76 | 606939,23 |
| 814 | 458650,23 | 607016,44 |
| 815 | 458651,48 | 607089,55 |
| 816 | 458656,90 | 607106,47 |
| 817 | 458647,03 | 607154,12 |
| 818 | 458646,28 | 607200,90 |
| 819 | 458657,20 | 607250,79 |
| 820 | 458666,78 | 607292,50 |
| 821 | 458677,86 | 607331,19 |
| 822 | 458677,62 | 607363,43 |
| 823 | 458680,89 | 607397,42 |
| 824 | 458668,10 | 607436,06 |
| 825 | 458671,08 | 607442,66 |
| 826 | 458681,10 | 607466,92 |
| 827 | 458691,87 | 607467,84 |
| 828 | 458691,71 | 607503,82 |
| 829 | 458704,79 | 607543,84 |
| 830 | 458714,39 | 607587,87 |
| 831 | 458712,31 | 607607,45 |
| 832 | 458726,89 | 607672,22 |
| 833 | 458731,94 | 607711,38 |
| 834 | 458740,77 | 607717,25 |
| 835 | 458755,39 | 607801,20 |
| 836 | 458759,17 | 607834,44 |
| 837 | 458761,54 | 607849,47 |
| 838 | 458767,36 | 607886,39 |
| 839 | 458780,77 | 607916,12 |
| 840 | 458779,55 | 607929,31 |

| wysoczyzna ze strefą krawędziową - teren IV.A | | |
|---|-----------|-----------|
| Nr | PL-1992 | |
| | X | Y |
| 841 | 458792,92 | 607958,90 |
| 842 | 458787,37 | 607979,48 |
| 843 | 458801,37 | 607993,28 |

| wysoczyzna ze strefą krawędziową - teren IV.B | | |
|---|-----------|-----------|
| Nr | PL-1992 | |
| | X | Y |
| 1 | 476724,60 | 615081,28 |
| 2 | 476734,99 | 615054,15 |
| 3 | 476737,47 | 614997,36 |
| 4 | 476736,80 | 614923,57 |
| 5 | 476735,18 | 614914,80 |
| 6 | 476709,91 | 614789,63 |
| 7 | 476709,70 | 614788,62 |
| 8 | 476692,42 | 614706,23 |
| 9 | 476682,98 | 614658,49 |
| 10 | 476667,34 | 614577,72 |
| 11 | 476668,44 | 614575,98 |
| 12 | 476662,13 | 614536,45 |
| 13 | 476650,58 | 614463,09 |
| 14 | 476651,00 | 614448,72 |
| 15 | 476649,80 | 614440,08 |
| 16 | 476697,43 | 614243,62 |
| 17 | 476721,23 | 614136,62 |
| 18 | 476725,76 | 614142,17 |
| 19 | 476726,40 | 614129,97 |
| 20 | 476739,67 | 614082,27 |
| 21 | 476749,48 | 614029,33 |
| 22 | 476760,00 | 613955,12 |
| 23 | 476781,73 | 613847,75 |
| 24 | 476777,47 | 613832,52 |
| 25 | 476783,15 | 613828,53 |
| 26 | 476794,20 | 613809,69 |
| 27 | 476852,47 | 613706,55 |
| 28 | 476865,66 | 613683,39 |
| 29 | 476870,90 | 613675,28 |
| 30 | 476944,55 | 613550,08 |
| 31 | 476982,61 | 613481,53 |
| 32 | 476984,68 | 613476,34 |
| 33 | 476994,25 | 613460,51 |

| wysoczyzna ze strefą krawędziową - teren IV.B | | |
|--|-----------|-----------|
| Nr | PL-1992 | |
| | X | Y |
| 34 | 477010,96 | 613445,26 |
| 35 | 477085,36 | 613382,16 |
| 36 | 477154,74 | 613323,36 |
| 37 | 477177,57 | 613303,39 |
| 38 | 477206,83 | 613268,42 |
| 39 | 477209,27 | 613265,00 |
| 40 | 477248,87 | 613217,22 |
| 41 | 477320,58 | 613128,40 |
| 42 | 477383,98 | 613050,51 |
| 43 | 477460,59 | 612956,66 |
| 44 | 477511,35 | 612892,50 |
| 45 | 477559,69 | 612833,36 |
| 46 | 477630,98 | 612746,82 |
| 47 | 477710,45 | 612646,13 |
| 48 | 477713,69 | 612641,73 |
| 49 | 477760,57 | 612601,18 |
| 50 | 477785,22 | 612579,14 |
| 51 | 477830,73 | 612542,10 |
| 52 | 477757,68 | 612474,27 |
| 53 | 477744,46 | 612461,86 |
| 54 | 477710,79 | 612431,29 |
| 55 | 477686,10 | 612408,88 |
| 56 | 477682,14 | 612405,30 |
| 57 | 477673,59 | 612397,60 |
| 58 | 477667,94 | 612392,65 |
| 59 | 477611,34 | 612341,45 |
| 60 | 477568,88 | 612298,53 |
| 61 | 477558,73 | 612288,98 |
| 62 | 477555,64 | 612286,08 |
| 63 | 477530,04 | 612262,18 |
| 64 | 477486,03 | 612221,66 |
| 65 | 477466,56 | 612204,01 |
| 66 | 477429,62 | 612169,73 |
| 67 | 477392,70 | 612135,47 |
| 68 | 477333,66 | 612081,39 |
| 69 | 477304,59 | 612061,11 |
| 70 | 477265,46 | 612039,58 |
| 71 | 477234,24 | 612018,88 |
| 72 | 477219,62 | 612010,63 |
| 73 | 477182,11 | 611987,87 |
| 74 | 477149,25 | 611966,19 |
| 75 | 477107,63 | 611940,85 |

| wysoczyzna ze strefą krawędziową - teren IV.B | | |
|--|-----------|-----------|
| Nr | PL-1992 | |
| | X | Y |
| 76 | 477099,12 | 611935,18 |
| 77 | 477003,39 | 611878,24 |
| 78 | 476994,83 | 611873,62 |
| 79 | 476891,76 | 611814,11 |
| 80 | 476807,44 | 611762,91 |
| 81 | 476775,37 | 611743,71 |
| 82 | 476722,41 | 611709,81 |
| 83 | 476636,09 | 611661,18 |
| 84 | 476606,13 | 611645,32 |
| 85 | 476568,29 | 611620,10 |
| 86 | 476550,90 | 611610,56 |
| 87 | 476508,19 | 611586,62 |
| 88 | 476493,27 | 611573,65 |
| 89 | 476430,44 | 611535,26 |
| 90 | 476428,79 | 611530,51 |
| 91 | 476385,06 | 611504,43 |
| 92 | 476382,49 | 611502,90 |
| 93 | 476359,54 | 611487,54 |
| 94 | 476352,91 | 611483,61 |
| 95 | 476316,35 | 611462,03 |
| 96 | 476307,55 | 611456,95 |
| 97 | 476305,09 | 611455,36 |
| 98 | 476299,42 | 611452,09 |
| 99 | 476191,12 | 611388,13 |
| 100 | 476113,64 | 611345,89 |
| 101 | 476041,12 | 611312,48 |
| 102 | 475987,99 | 611296,31 |
| 103 | 475980,66 | 611293,16 |
| 104 | 475953,53 | 611278,68 |
| 105 | 475901,15 | 611250,95 |
| 106 | 475890,71 | 611245,07 |
| 107 | 475848,35 | 611223,77 |
| 108 | 475780,66 | 611193,08 |
| 109 | 475777,86 | 611192,29 |
| 110 | 475767,63 | 611186,56 |
| 111 | 475729,83 | 611169,45 |
| 112 | 475699,50 | 611154,19 |
| 113 | 475662,84 | 611137,84 |
| 114 | 475559,04 | 611095,52 |
| 115 | 475533,70 | 611085,89 |
| 116 | 475528,22 | 611083,81 |
| 117 | 475464,73 | 611059,17 |

| wysoczyzna ze strefą krawędziową - teren IV.B | | |
|--|-----------|-----------|
| Nr | PL-1992 | |
| | X | Y |
| 118 | 475429,56 | 611046,17 |
| 119 | 475429,71 | 611042,85 |
| 120 | 475341,99 | 611007,26 |
| 121 | 475248,14 | 610969,87 |
| 122 | 475227,92 | 610961,97 |
| 123 | 475208,92 | 610954,56 |
| 124 | 475122,50 | 610920,81 |
| 125 | 475046,84 | 610891,24 |
| 126 | 475039,65 | 610888,34 |
| 127 | 474950,42 | 610852,17 |
| 128 | 474919,40 | 610839,66 |
| 129 | 474915,29 | 610838,15 |
| 130 | 474905,94 | 610834,39 |
| 131 | 474864,59 | 610818,58 |
| 132 | 474805,97 | 610795,95 |
| 133 | 474745,23 | 610771,99 |
| 134 | 474735,97 | 610767,59 |
| 135 | 474614,01 | 610720,13 |
| 136 | 474609,92 | 610718,43 |
| 137 | 474558,77 | 610698,53 |
| 138 | 474544,10 | 610691,86 |
| 139 | 474405,97 | 610637,32 |
| 140 | 474285,57 | 610594,46 |
| 141 | 474142,95 | 610535,08 |
| 142 | 474076,96 | 610507,61 |
| 143 | 474069,83 | 610505,00 |
| 144 | 474010,71 | 610483,99 |
| 145 | 473919,57 | 610445,55 |
| 146 | 473890,81 | 610434,14 |
| 147 | 473651,89 | 610337,77 |
| 148 | 473507,44 | 610286,35 |
| 149 | 473365,49 | 610228,00 |
| 150 | 473360,64 | 610226,11 |
| 151 | 473161,71 | 610144,22 |
| 152 | 473152,72 | 610140,57 |
| 153 | 473009,86 | 610087,01 |
| 154 | 472949,26 | 610060,62 |
| 155 | 472908,84 | 610044,77 |
| 156 | 472880,12 | 610033,06 |
| 157 | 472875,52 | 610030,59 |
| 158 | 472836,07 | 610015,71 |
| 159 | 472710,18 | 609968,40 |

| wysoczyzna ze strefą krawędziową - teren IV.B | | |
|--|-----------|-----------|
| Nr | PL-1992 | |
| | X | Y |
| 160 | 472464,25 | 609869,38 |
| 161 | 472427,99 | 609853,59 |
| 162 | 472403,54 | 609844,19 |
| 163 | 472382,86 | 609835,93 |
| 164 | 472370,24 | 609831,18 |
| 165 | 472298,77 | 609803,05 |
| 166 | 472225,47 | 609772,43 |
| 167 | 472221,07 | 609770,68 |
| 168 | 472149,45 | 609742,74 |
| 169 | 472136,20 | 609738,59 |
| 170 | 472063,81 | 609711,26 |
| 171 | 472004,09 | 609686,79 |
| 172 | 471948,94 | 609663,79 |
| 173 | 471868,21 | 609630,64 |
| 174 | 471835,63 | 609616,92 |
| 175 | 471769,24 | 609590,62 |
| 176 | 471571,01 | 609511,01 |
| 177 | 471457,39 | 609463,90 |
| 178 | 471446,01 | 609460,99 |
| 179 | 471422,87 | 609450,02 |
| 180 | 471363,35 | 609423,94 |
| 181 | 471316,25 | 609403,75 |
| 182 | 471304,03 | 609398,24 |
| 183 | 471296,48 | 609390,01 |
| 184 | 471287,98 | 609381,60 |
| 185 | 471283,09 | 609376,75 |
| 186 | 471279,11 | 609372,81 |
| 187 | 471274,67 | 609368,42 |
| 188 | 471270,33 | 609365,29 |
| 189 | 471269,48 | 609363,28 |
| 190 | 471267,43 | 609362,36 |
| 191 | 471243,11 | 609337,20 |
| 192 | 471232,08 | 609326,28 |
| 193 | 471222,80 | 609317,08 |
| 194 | 471213,53 | 609307,92 |
| 195 | 471204,21 | 609298,68 |
| 196 | 471194,91 | 609289,49 |
| 197 | 471185,24 | 609279,91 |
| 198 | 471175,58 | 609270,35 |
| 199 | 471165,98 | 609260,85 |
| 200 | 471160,05 | 609254,97 |
| 201 | 471154,15 | 609249,14 |

| wysoczyzna ze strefą krawędziową - teren IV.B | | |
|--|-----------|-----------|
| Nr | PL-1992 | |
| | X | Y |
| 202 | 471152,30 | 609247,23 |
| 203 | 471143,59 | 609238,53 |
| 204 | 471101,42 | 609196,70 |
| 205 | 471086,52 | 609180,52 |
| 206 | 471076,38 | 609169,50 |
| 207 | 471062,15 | 609154,06 |
| 208 | 471041,93 | 609131,81 |
| 209 | 471026,71 | 609118,04 |
| 210 | 471024,67 | 609118,60 |
| 211 | 471007,04 | 609100,83 |
| 212 | 471003,72 | 609097,74 |
| 213 | 470982,62 | 609078,16 |
| 214 | 470980,81 | 609076,58 |
| 215 | 470973,39 | 609069,98 |
| 216 | 470928,98 | 609023,84 |
| 217 | 470923,67 | 609018,37 |
| 218 | 470831,27 | 608922,82 |
| 219 | 470822,02 | 608917,80 |
| 220 | 470770,85 | 608867,16 |
| 221 | 470706,45 | 608810,75 |
| 222 | 470665,53 | 608762,10 |
| 223 | 470620,04 | 608721,93 |
| 224 | 470592,18 | 608691,71 |
| 225 | 470581,37 | 608679,87 |
| 226 | 470569,73 | 608667,06 |
| 227 | 470554,27 | 608650,08 |
| 228 | 470556,10 | 608649,38 |
| 229 | 470529,15 | 608621,82 |
| 230 | 470521,23 | 608614,54 |
| 231 | 470488,40 | 608581,34 |
| 232 | 470476,46 | 608568,95 |
| 233 | 470474,66 | 608567,25 |
| 234 | 470418,57 | 608510,58 |
| 235 | 470323,83 | 608420,46 |
| 236 | 470264,92 | 608364,42 |
| 237 | 470164,54 | 608262,04 |
| 238 | 470136,97 | 608233,96 |
| 239 | 470052,70 | 608153,69 |
| 240 | 470025,01 | 608126,76 |
| 241 | 469980,16 | 608082,63 |
| 242 | 469914,49 | 608017,26 |
| 243 | 469783,51 | 607877,65 |

| wysoczyzna ze strefą krawędziową - teren IV.B | | |
|--|-----------|-----------|
| Nr | PL-1992 | |
| | X | Y |
| 244 | 469656,95 | 607750,13 |
| 245 | 469586,20 | 607699,10 |
| 246 | 469560,65 | 607681,78 |
| 247 | 469522,77 | 607656,55 |
| 248 | 469464,78 | 607614,38 |
| 249 | 469451,04 | 607605,02 |
| 250 | 469417,81 | 607582,60 |
| 251 | 469378,76 | 607555,76 |
| 252 | 469301,27 | 607504,97 |
| 253 | 469257,77 | 607475,04 |
| 254 | 469243,00 | 607464,88 |
| 255 | 469158,44 | 607406,71 |
| 256 | 469052,93 | 607336,77 |
| 257 | 468963,09 | 607275,97 |
| 258 | 468915,47 | 607243,74 |
| 259 | 468877,48 | 607213,47 |
| 260 | 468845,44 | 607191,53 |
| 261 | 468832,02 | 607182,37 |
| 262 | 468753,88 | 607129,28 |
| 263 | 468739,86 | 607117,03 |
| 264 | 468696,84 | 607089,14 |
| 265 | 468662,24 | 607063,85 |
| 266 | 468654,61 | 607058,88 |
| 267 | 468615,59 | 607031,80 |
| 268 | 468611,92 | 607030,24 |
| 269 | 468576,24 | 607008,86 |
| 270 | 468510,00 | 606969,65 |
| 271 | 468505,13 | 606964,76 |
| 272 | 468493,49 | 606954,77 |
| 273 | 468482,69 | 606946,50 |
| 274 | 468454,02 | 606924,95 |
| 275 | 468411,14 | 606894,58 |
| 276 | 468366,19 | 606864,82 |
| 277 | 468351,93 | 606857,15 |
| 278 | 468344,41 | 606852,02 |
| 279 | 468296,98 | 606818,85 |
| 280 | 468204,87 | 606756,61 |
| 281 | 468144,36 | 606712,77 |
| 282 | 468091,71 | 606676,51 |
| 283 | 468068,49 | 606661,17 |
| 284 | 468043,16 | 606669,55 |
| 285 | 468012,81 | 606679,43 |

| wysoczyzna ze strefą krawędziową - teren IV.B | | |
|--|-----------|-----------|
| Nr | PL-1992 | |
| | X | Y |
| 286 | 467963,61 | 606696,04 |
| 287 | 467816,13 | 606743,66 |
| 288 | 467725,36 | 606774,43 |
| 289 | 467643,50 | 606800,76 |
| 290 | 467579,99 | 606819,12 |
| 291 | 467467,59 | 606855,84 |
| 292 | 467399,47 | 606879,12 |
| 293 | 467305,74 | 606912,13 |
| 294 | 467272,74 | 606921,41 |
| 295 | 467248,63 | 606925,97 |
| 296 | 467151,72 | 606930,38 |
| 297 | 467163,70 | 606948,72 |
| 298 | 467153,93 | 606944,11 |
| 299 | 467158,03 | 606955,67 |
| 300 | 467162,68 | 606958,05 |
| 301 | 467166,36 | 606969,41 |
| 302 | 467178,19 | 607017,14 |
| 303 | 467179,27 | 607020,98 |
| 304 | 467180,07 | 607023,76 |
| 305 | 467186,15 | 607044,98 |
| 306 | 467191,61 | 607064,31 |
| 307 | 467192,22 | 607066,27 |
| 308 | 467193,04 | 607069,37 |
| 309 | 467228,40 | 607178,68 |
| 310 | 467276,55 | 607343,97 |
| 311 | 467308,22 | 607462,36 |
| 312 | 467312,62 | 607477,81 |
| 313 | 467319,61 | 607498,64 |
| 314 | 467355,64 | 607613,85 |
| 315 | 467379,06 | 607689,50 |
| 316 | 467403,87 | 607768,60 |
| 317 | 467445,18 | 607895,33 |
| 318 | 467451,36 | 607906,44 |
| 319 | 467444,96 | 607905,35 |
| 320 | 467447,86 | 607914,66 |
| 321 | 467447,90 | 607957,59 |
| 322 | 467447,59 | 607983,97 |
| 323 | 467443,74 | 608058,75 |
| 324 | 467451,97 | 608065,16 |
| 325 | 467450,28 | 608076,88 |
| 326 | 467435,94 | 608074,37 |
| 327 | 467414,75 | 608073,30 |

| wysoczyzna ze strefą krawędziową - teren IV.B | | |
|--|-----------|-----------|
| Nr | PL-1992 | |
| | X | Y |
| 328 | 467402,74 | 608069,13 |
| 329 | 467377,19 | 608067,04 |
| 330 | 467357,38 | 608068,14 |
| 331 | 467351,75 | 608072,28 |
| 332 | 467345,68 | 608082,60 |
| 333 | 467334,16 | 608093,90 |
| 334 | 467324,85 | 608128,09 |
| 335 | 467319,20 | 608149,53 |
| 336 | 467300,55 | 608156,59 |
| 337 | 467163,84 | 608157,15 |
| 338 | 467041,41 | 608151,26 |
| 339 | 467037,72 | 608159,46 |
| 340 | 467029,96 | 608148,43 |
| 341 | 466874,18 | 608085,76 |
| 342 | 466811,09 | 608053,30 |
| 343 | 466740,84 | 608017,15 |
| 344 | 466692,17 | 607992,58 |
| 345 | 466672,80 | 607986,33 |
| 346 | 466663,25 | 607982,94 |
| 347 | 466547,80 | 607942,82 |
| 348 | 466524,54 | 607934,74 |
| 349 | 466494,22 | 607924,20 |
| 350 | 466408,16 | 607894,41 |
| 351 | 466381,86 | 607885,50 |
| 352 | 466355,45 | 607876,57 |
| 353 | 466320,53 | 607864,62 |
| 354 | 466251,91 | 607841,37 |
| 355 | 466214,78 | 607827,49 |
| 356 | 466166,57 | 607810,06 |
| 357 | 466052,67 | 607789,39 |
| 358 | 465991,42 | 607778,97 |
| 359 | 465986,30 | 607777,76 |
| 360 | 465906,16 | 607753,78 |
| 361 | 465810,47 | 607722,49 |
| 362 | 465604,75 | 607655,37 |
| 363 | 465562,88 | 607643,52 |
| 364 | 465555,50 | 607641,55 |
| 365 | 465523,36 | 607634,23 |
| 366 | 465508,49 | 607629,94 |
| 367 | 465421,54 | 607605,32 |
| 368 | 465413,43 | 607601,72 |
| 369 | 465233,89 | 607615,39 |

| wysoczyzna ze strefą krawędziową - teren IV.B | | |
|--|-----------|-----------|
| Nr | PL-1992 | |
| | X | Y |
| 370 | 465234,06 | 607611,24 |
| 371 | 465233,96 | 607609,24 |
| 372 | 465159,14 | 607611,53 |
| 373 | 465108,07 | 607615,83 |
| 374 | 465065,38 | 607618,74 |
| 375 | 464989,35 | 607628,14 |
| 376 | 464903,43 | 607650,45 |
| 377 | 464891,16 | 607651,85 |
| 378 | 464827,03 | 607688,98 |
| 379 | 464797,76 | 607717,52 |
| 380 | 464746,14 | 607813,35 |
| 381 | 464696,45 | 607916,78 |
| 382 | 464681,37 | 607955,72 |
| 383 | 464672,19 | 607971,07 |
| 384 | 464633,05 | 608042,46 |
| 385 | 464627,55 | 608050,87 |
| 386 | 464620,86 | 608059,51 |
| 387 | 464598,13 | 608044,83 |
| 388 | 464532,56 | 608002,43 |
| 389 | 464474,55 | 607954,51 |
| 390 | 464435,57 | 607911,22 |
| 391 | 464356,26 | 607827,73 |
| 392 | 464305,85 | 607766,21 |
| 393 | 464244,64 | 607730,90 |
| 394 | 464172,61 | 607688,11 |
| 395 | 464110,56 | 607648,86 |
| 396 | 464069,38 | 607629,70 |
| 397 | 464052,61 | 607622,18 |
| 398 | 464018,51 | 607586,99 |
| 399 | 463969,91 | 607565,95 |
| 400 | 463961,00 | 607560,61 |
| 401 | 463887,60 | 607507,60 |
| 402 | 463690,87 | 607402,89 |
| 403 | 463650,32 | 607379,01 |
| 404 | 463604,42 | 607349,12 |
| 405 | 463595,16 | 607375,33 |
| 406 | 463593,77 | 607380,61 |
| 407 | 463574,34 | 607428,95 |
| 408 | 463544,04 | 607499,86 |
| 409 | 463525,87 | 607537,30 |
| 410 | 463491,93 | 607605,81 |
| 411 | 463451,35 | 607697,94 |

| wysoczyzna ze strefą krawędziową - teren IV.B | | |
|--|-----------|-----------|
| Nr | PL-1992 | |
| | X | Y |
| 412 | 463414,53 | 607812,29 |
| 413 | 463415,44 | 607835,57 |
| 414 | 463462,02 | 607936,89 |
| 415 | 463488,57 | 607981,73 |
| 416 | 463499,88 | 608010,38 |
| 417 | 463506,13 | 608037,20 |
| 418 | 463531,89 | 608097,42 |
| 419 | 463524,86 | 608104,62 |
| 420 | 463525,73 | 608131,81 |
| 421 | 463529,97 | 608183,39 |
| 422 | 463535,00 | 608218,35 |
| 423 | 463538,41 | 608276,47 |
| 424 | 463542,36 | 608321,21 |
| 425 | 463549,50 | 608321,38 |
| 426 | 463550,85 | 608329,49 |
| 427 | 463556,36 | 608415,61 |
| 428 | 463548,55 | 608503,19 |
| 429 | 463539,12 | 608581,94 |
| 430 | 463537,34 | 608587,90 |
| 431 | 463524,57 | 608630,72 |
| 432 | 463711,41 | 608562,88 |
| 433 | 463725,91 | 608557,60 |
| 434 | 463835,42 | 608517,71 |
| 435 | 463876,39 | 608502,85 |
| 436 | 463864,19 | 608489,96 |
| 437 | 463840,50 | 608464,92 |
| 438 | 463786,37 | 608409,42 |
| 439 | 463924,43 | 608262,20 |
| 440 | 463936,32 | 608250,69 |
| 441 | 463962,79 | 608222,69 |
| 442 | 463988,11 | 608193,53 |
| 443 | 464016,50 | 608167,83 |
| 444 | 464022,25 | 608160,54 |
| 445 | 464029,92 | 608151,34 |
| 446 | 464042,20 | 608139,44 |
| 447 | 464067,72 | 608113,97 |
| 448 | 464090,36 | 608089,91 |
| 449 | 464123,62 | 608055,23 |
| 450 | 464177,29 | 608096,81 |
| 451 | 464211,68 | 608124,04 |
| 452 | 464260,98 | 608163,08 |
| 453 | 464305,60 | 608198,41 |

| wysoczyzna ze strefą krawędziową - teren IV.B | | |
|--|-----------|-----------|
| Nr | PL-1992 | |
| | X | Y |
| 454 | 464346,04 | 608230,43 |
| 455 | 464396,61 | 608270,47 |
| 456 | 464403,43 | 608277,31 |
| 457 | 464412,84 | 608286,76 |
| 458 | 464296,20 | 608399,52 |
| 459 | 464356,94 | 608451,78 |
| 460 | 464338,50 | 608475,47 |
| 461 | 464350,98 | 608489,97 |
| 462 | 464369,51 | 608511,50 |
| 463 | 464363,98 | 608529,83 |
| 464 | 464356,04 | 608538,91 |
| 465 | 464338,66 | 608598,25 |
| 466 | 464338,69 | 608616,02 |
| 467 | 464338,69 | 608620,47 |
| 468 | 464345,76 | 608638,18 |
| 469 | 464351,17 | 608686,13 |
| 470 | 464354,15 | 608712,47 |
| 471 | 464357,15 | 608742,08 |
| 472 | 464354,81 | 608759,83 |
| 473 | 464354,93 | 608762,53 |
| 474 | 464355,87 | 608784,51 |
| 475 | 464356,53 | 608799,67 |
| 476 | 464354,13 | 608852,44 |
| 477 | 464353,97 | 608856,04 |
| 478 | 464350,19 | 608880,71 |
| 479 | 464340,54 | 609046,65 |
| 480 | 464334,09 | 609059,92 |
| 481 | 464303,48 | 609112,22 |
| 482 | 464285,29 | 609144,85 |
| 483 | 464255,01 | 609200,24 |
| 484 | 464271,78 | 609215,37 |
| 485 | 464270,04 | 609225,60 |
| 486 | 464243,00 | 609304,51 |
| 487 | 464245,81 | 609323,23 |
| 488 | 464245,37 | 609327,58 |
| 489 | 464250,53 | 609339,16 |
| 490 | 464247,23 | 609353,80 |
| 491 | 464230,88 | 609370,13 |
| 492 | 464215,06 | 609382,18 |
| 493 | 464209,40 | 609390,73 |
| 494 | 464206,54 | 609395,04 |
| 495 | 464202,53 | 609398,54 |

| wysoczyzna ze strefą krawędziową - teren IV.B | | |
|--|-----------|-----------|
| Nr | PL-1992 | |
| | X | Y |
| 496 | 464196,24 | 609403,77 |
| 497 | 464194,27 | 609414,75 |
| 498 | 464187,87 | 609426,00 |
| 499 | 464174,15 | 609437,40 |
| 500 | 464163,33 | 609443,87 |
| 501 | 464161,92 | 609449,16 |
| 502 | 464153,58 | 609462,24 |
| 503 | 464157,79 | 609473,65 |
| 504 | 464154,75 | 609484,91 |
| 505 | 464145,65 | 609492,21 |
| 506 | 464144,91 | 609504,91 |
| 507 | 464149,09 | 609515,87 |
| 508 | 464143,58 | 609520,49 |
| 509 | 464140,47 | 609540,34 |
| 510 | 464153,57 | 609573,92 |
| 511 | 464161,07 | 609586,77 |
| 512 | 464170,13 | 609599,78 |
| 513 | 464179,26 | 609616,66 |
| 514 | 464186,66 | 609628,70 |
| 515 | 464185,98 | 609640,52 |
| 516 | 464190,98 | 609649,63 |
| 517 | 464191,09 | 609670,41 |
| 518 | 464199,56 | 609682,73 |
| 519 | 464204,64 | 609699,93 |
| 520 | 464203,49 | 609707,37 |
| 521 | 464195,88 | 609720,71 |
| 522 | 464184,11 | 609737,10 |
| 523 | 464173,25 | 609752,22 |
| 524 | 464183,13 | 609753,14 |
| 525 | 464185,88 | 609754,55 |
| 526 | 464213,89 | 609709,75 |
| 527 | 464250,82 | 609717,88 |
| 528 | 464252,26 | 609718,41 |
| 529 | 464284,61 | 609722,03 |
| 530 | 464334,56 | 609722,56 |
| 531 | 464374,54 | 609723,44 |
| 532 | 464380,62 | 609723,57 |
| 533 | 464418,70 | 609723,99 |
| 534 | 464440,65 | 609724,43 |
| 535 | 464465,70 | 609720,44 |
| 536 | 464497,20 | 609717,54 |
| 537 | 464540,98 | 609713,57 |

| wysoczyzna ze strefą krawędziową - teren IV.B | | |
|--|-----------|-----------|
| Nr | PL-1992 | |
| | X | Y |
| 538 | 464572,63 | 609715,55 |
| 539 | 464647,45 | 609720,21 |
| 540 | 464658,12 | 609720,87 |
| 541 | 464711,89 | 609723,57 |
| 542 | 464730,81 | 609724,53 |
| 543 | 464777,59 | 609726,86 |
| 544 | 464808,82 | 609728,43 |
| 545 | 464844,37 | 609733,71 |
| 546 | 464906,40 | 609742,94 |
| 547 | 464922,26 | 609745,49 |
| 548 | 464926,99 | 609799,04 |
| 549 | 464932,07 | 609856,54 |
| 550 | 464934,27 | 609859,43 |
| 551 | 464975,61 | 609859,90 |
| 552 | 465019,02 | 609859,67 |
| 553 | 465066,49 | 609859,74 |
| 554 | 465118,83 | 609861,61 |
| 555 | 465166,36 | 609865,02 |
| 556 | 465258,18 | 609870,50 |
| 557 | 465313,83 | 609871,21 |
| 558 | 465380,69 | 609876,95 |
| 559 | 465413,96 | 609879,49 |
| 560 | 465441,57 | 609884,99 |
| 561 | 465461,43 | 609887,65 |
| 562 | 465534,98 | 609900,90 |
| 563 | 465588,74 | 609911,90 |
| 564 | 465646,93 | 609923,57 |
| 565 | 465679,68 | 609928,99 |
| 566 | 465707,60 | 609930,43 |
| 567 | 465738,09 | 609931,84 |
| 568 | 465783,29 | 609932,68 |
| 569 | 465868,98 | 609933,02 |
| 570 | 465908,31 | 609933,58 |
| 571 | 465914,28 | 609933,22 |
| 572 | 465920,34 | 609933,76 |
| 573 | 465958,61 | 609931,11 |
| 574 | 465981,64 | 609933,75 |
| 575 | 465997,54 | 609930,56 |
| 576 | 466037,60 | 609930,74 |
| 577 | 466095,52 | 609935,50 |
| 578 | 466127,07 | 609937,65 |
| 579 | 466164,18 | 609938,25 |

| wysoczyzna ze strefą krawędziową - teren IV.B | | |
|--|-----------|-----------|
| Nr | PL-1992 | |
| | X | Y |
| 580 | 466177,16 | 609938,43 |
| 581 | 466186,84 | 609950,16 |
| 582 | 466203,81 | 609944,73 |
| 583 | 466225,17 | 609933,67 |
| 584 | 466248,84 | 609902,91 |
| 585 | 466259,08 | 609891,65 |
| 586 | 466274,93 | 609883,25 |
| 587 | 466290,77 | 609874,79 |
| 588 | 466325,75 | 609869,75 |
| 589 | 466337,85 | 609866,62 |
| 590 | 466352,22 | 609866,13 |
| 591 | 466387,60 | 609868,96 |
| 592 | 466394,29 | 609869,61 |
| 593 | 466434,12 | 609876,85 |
| 594 | 466471,48 | 609893,40 |
| 595 | 466501,06 | 609911,19 |
| 596 | 466515,71 | 609921,76 |
| 597 | 466555,83 | 609951,26 |
| 598 | 466612,52 | 609996,49 |
| 599 | 466652,71 | 610029,72 |
| 600 | 466676,03 | 609989,57 |
| 601 | 466695,66 | 609993,37 |
| 602 | 466736,79 | 610002,76 |
| 603 | 466783,94 | 610021,17 |
| 604 | 466787,88 | 610014,91 |
| 605 | 466840,69 | 610028,34 |
| 606 | 466877,18 | 610037,61 |
| 607 | 466902,89 | 610045,18 |
| 608 | 466928,19 | 610042,58 |
| 609 | 467016,07 | 610033,60 |
| 610 | 467087,26 | 610026,31 |
| 611 | 467138,24 | 610030,49 |
| 612 | 467265,22 | 610057,43 |
| 613 | 467288,83 | 610064,99 |
| 614 | 467327,15 | 610077,50 |
| 615 | 467395,61 | 610082,64 |
| 616 | 467407,85 | 610084,85 |
| 617 | 467403,01 | 610063,66 |
| 618 | 467420,46 | 610048,25 |
| 619 | 467508,07 | 610066,87 |
| 620 | 467564,82 | 610068,82 |
| 621 | 467574,13 | 610069,11 |

| wysoczyzna ze strefą krawędziową - teren IV.B | | |
|--|-----------|-----------|
| Nr | PL-1992 | |
| | X | Y |
| 622 | 467698,30 | 610082,52 |
| 623 | 467727,39 | 610086,18 |
| 624 | 467749,16 | 610095,57 |
| 625 | 467827,75 | 610110,00 |
| 626 | 467856,64 | 610113,67 |
| 627 | 467878,91 | 610119,27 |
| 628 | 467900,46 | 610127,09 |
| 629 | 467911,35 | 610134,82 |
| 630 | 467920,21 | 610131,70 |
| 631 | 467919,29 | 610129,30 |
| 632 | 467915,29 | 610120,00 |
| 633 | 467910,87 | 610104,58 |
| 634 | 467909,40 | 610090,40 |
| 635 | 467911,80 | 610077,79 |
| 636 | 467949,12 | 609978,12 |
| 637 | 468129,30 | 610027,50 |
| 638 | 468189,53 | 610042,80 |
| 639 | 468262,46 | 610065,98 |
| 640 | 468415,00 | 610116,71 |
| 641 | 468453,21 | 610127,15 |
| 642 | 468519,05 | 610150,44 |
| 643 | 468676,78 | 610200,05 |
| 644 | 468760,04 | 610226,23 |
| 645 | 468809,33 | 610242,92 |
| 646 | 468906,54 | 610275,83 |
| 647 | 469005,29 | 610309,26 |
| 648 | 469159,89 | 610349,68 |
| 649 | 469171,47 | 610352,71 |
| 650 | 469232,93 | 610368,78 |
| 651 | 469292,10 | 610392,80 |
| 652 | 469488,34 | 610472,49 |
| 653 | 469489,09 | 610480,00 |
| 654 | 469497,16 | 610482,32 |
| 655 | 469553,72 | 610506,36 |
| 656 | 469666,25 | 610550,67 |
| 657 | 469728,68 | 610584,85 |
| 658 | 469738,52 | 610588,42 |
| 659 | 469745,24 | 610590,24 |
| 660 | 469770,52 | 610604,46 |
| 661 | 469783,23 | 610611,22 |
| 662 | 469814,21 | 610634,58 |
| 663 | 469832,00 | 610641,03 |

| wysoczyzna ze strefą krawędziową - teren IV.B | | |
|--|-----------|-----------|
| Nr | PL-1992 | |
| | X | Y |
| 664 | 469854,57 | 610647,89 |
| 665 | 469861,32 | 610651,62 |
| 666 | 469926,01 | 610660,26 |
| 667 | 470088,96 | 610718,15 |
| 668 | 470254,26 | 610775,72 |
| 669 | 470308,20 | 610801,35 |
| 670 | 470449,21 | 610874,99 |
| 671 | 470546,75 | 610924,14 |
| 672 | 470610,43 | 610957,59 |
| 673 | 470635,71 | 610970,22 |
| 674 | 470681,44 | 610995,51 |
| 675 | 470688,88 | 610999,62 |
| 676 | 470764,14 | 611040,79 |
| 677 | 470822,46 | 611073,25 |
| 678 | 470900,41 | 611112,48 |
| 679 | 471064,29 | 611199,22 |
| 680 | 471254,47 | 611305,99 |
| 681 | 471392,95 | 611379,92 |
| 682 | 471583,50 | 611481,63 |
| 683 | 471689,52 | 611541,12 |
| 684 | 471790,77 | 611596,24 |
| 685 | 471810,88 | 611606,82 |
| 686 | 471949,75 | 611682,33 |
| 687 | 472052,31 | 611738,33 |
| 688 | 472093,24 | 611758,81 |
| 689 | 472143,49 | 611788,92 |
| 690 | 472174,44 | 611807,57 |
| 691 | 472194,50 | 611819,58 |
| 692 | 472226,33 | 611835,18 |
| 693 | 472278,15 | 611859,24 |
| 694 | 472316,74 | 611883,88 |
| 695 | 472325,55 | 611889,77 |
| 696 | 472358,38 | 611905,04 |
| 697 | 472470,85 | 611955,46 |
| 698 | 472527,59 | 611982,76 |
| 699 | 472694,62 | 612063,14 |
| 700 | 472719,56 | 612073,01 |
| 701 | 472749,84 | 612087,03 |
| 702 | 472842,08 | 612160,44 |
| 703 | 472871,89 | 612181,87 |
| 704 | 472882,99 | 612190,17 |
| 705 | 472924,23 | 612206,05 |

| wysoczyzna ze strefą krawędziową - teren IV.B | | |
|--|-----------|-----------|
| Nr | PL-1992 | |
| | X | Y |
| 706 | 472993,91 | 612224,85 |
| 707 | 473010,18 | 612238,07 |
| 708 | 473058,80 | 612305,45 |
| 709 | 473063,34 | 612298,07 |
| 710 | 473108,76 | 612365,69 |
| 711 | 473118,37 | 612374,82 |
| 712 | 473170,61 | 612409,27 |
| 713 | 473188,04 | 612425,58 |
| 714 | 473204,63 | 612458,71 |
| 715 | 473278,82 | 612565,48 |
| 716 | 473339,15 | 612645,90 |
| 717 | 473427,27 | 612725,76 |
| 718 | 473432,39 | 612730,39 |
| 719 | 473482,48 | 612774,59 |
| 720 | 473512,15 | 612800,77 |
| 721 | 473541,59 | 612826,74 |
| 722 | 473635,35 | 612917,41 |
| 723 | 473673,63 | 612947,55 |
| 724 | 473703,31 | 612967,22 |
| 725 | 473826,91 | 613052,69 |
| 726 | 473850,81 | 613068,95 |
| 727 | 473871,84 | 613092,60 |
| 728 | 473898,55 | 613133,90 |
| 729 | 473915,28 | 613161,79 |
| 730 | 473928,35 | 613182,70 |
| 731 | 473932,74 | 613191,47 |
| 732 | 473935,34 | 613195,76 |
| 733 | 473944,44 | 613211,19 |
| 734 | 473958,77 | 613225,12 |
| 735 | 473977,25 | 613241,94 |
| 736 | 473997,54 | 613260,52 |
| 737 | 474000,25 | 613263,07 |
| 738 | 474035,11 | 613295,91 |
| 739 | 474081,67 | 613336,78 |
| 740 | 474100,64 | 613353,70 |
| 741 | 474118,47 | 613368,55 |
| 742 | 474133,56 | 613382,50 |
| 743 | 474138,13 | 613386,38 |
| 744 | 474222,16 | 613457,97 |
| 745 | 474230,57 | 613464,53 |
| 746 | 474260,62 | 613489,48 |
| 747 | 474278,58 | 613505,96 |

| wysoczyzna ze strefą krawędziową - teren IV.B | | |
|--|-----------|-----------|
| Nr | PL-1992 | |
| | X | Y |
| 748 | 474284,39 | 613511,27 |
| 749 | 474298,62 | 613524,33 |
| 750 | 474354,25 | 613575,37 |
| 751 | 474389,94 | 613598,01 |
| 752 | 474406,93 | 613607,50 |
| 753 | 474411,58 | 613610,16 |
| 754 | 474418,76 | 613614,05 |
| 755 | 474444,22 | 613616,51 |
| 756 | 474487,42 | 613618,75 |
| 757 | 474536,35 | 613625,50 |
| 758 | 474546,39 | 613625,36 |
| 759 | 474572,19 | 613642,78 |
| 760 | 474611,52 | 613661,93 |
| 761 | 474620,28 | 613667,78 |
| 762 | 474649,63 | 613687,37 |
| 763 | 474707,46 | 613721,87 |
| 764 | 474712,88 | 613724,57 |
| 765 | 474744,32 | 613736,71 |
| 766 | 474753,05 | 613744,77 |
| 767 | 474772,27 | 613761,43 |
| 768 | 474905,62 | 613872,79 |
| 769 | 474980,48 | 613933,12 |
| 770 | 475013,40 | 613957,01 |
| 771 | 475048,26 | 613982,20 |
| 772 | 475050,96 | 613978,35 |
| 773 | 475103,81 | 614016,87 |
| 774 | 475136,77 | 614043,50 |
| 775 | 475196,20 | 614085,88 |
| 776 | 475216,69 | 614098,27 |
| 777 | 475217,70 | 614096,66 |
| 778 | 475239,36 | 614109,11 |
| 779 | 475246,41 | 614111,94 |
| 780 | 475299,67 | 614133,37 |
| 781 | 475364,27 | 614180,00 |
| 782 | 475499,15 | 614279,21 |
| 783 | 475517,99 | 614289,79 |
| 784 | 475551,19 | 614290,68 |
| 785 | 475614,13 | 614282,42 |
| 786 | 475649,34 | 614282,51 |
| 787 | 475656,43 | 614282,41 |
| 788 | 475758,57 | 614334,84 |
| 789 | 475781,31 | 614336,79 |

| wysoczyzna ze strefą krawędziową - teren IV.B | | |
|--|-----------|-----------|
| Nr | PL-1992 | |
| | X | Y |
| 790 | 475826,07 | 614341,25 |
| 791 | 475892,67 | 614351,11 |
| 792 | 475916,31 | 614357,42 |
| 793 | 475957,15 | 614375,16 |
| 794 | 475989,40 | 614394,66 |
| 795 | 475991,61 | 614391,74 |
| 796 | 476013,20 | 614413,89 |
| 797 | 476039,83 | 614437,83 |
| 798 | 476076,55 | 614473,98 |
| 799 | 476085,63 | 614481,08 |
| 800 | 476111,79 | 614501,28 |
| 801 | 476202,76 | 614570,81 |
| 802 | 476301,01 | 614648,38 |
| 803 | 476376,53 | 614708,62 |
| 804 | 476390,76 | 614728,22 |
| 805 | 476437,51 | 614786,72 |
| 806 | 476458,12 | 614809,96 |
| 807 | 476460,27 | 614812,31 |
| 808 | 476479,88 | 614842,80 |
| 809 | 476483,23 | 614848,89 |
| 810 | 476539,77 | 614936,51 |
| 811 | 476556,96 | 614949,49 |
| 812 | 476620,79 | 614994,51 |
| 813 | 476641,77 | 615014,55 |
| 814 | 476649,99 | 615021,60 |
| 815 | 476724,60 | 615081,28 |

| | |
|---------------------|--|
| nazwa strefy | V. TERENY ZURBANIZOWANE MIASTA CHEŁMNA |
| powierzchnia | 950,13 ha |
| źródło opisu granic | MAPA EWIDENCYJNA |

| Nr | PL-1992 | |
|----|-----------|-----------|
| | X | Y |
| 1 | 459346,17 | 608495,63 |
| 2 | 459341,82 | 608481,46 |
| 3 | 459331,12 | 608469,06 |
| 4 | 459301,54 | 608494,9 |
| 5 | 459289,35 | 608502,08 |
| 6 | 459278,64 | 608496,16 |
| 7 | 459266,31 | 608485,99 |
| 8 | 459237,99 | 608474,85 |
| 9 | 459118,02 | 608424,97 |
| 10 | 459034,67 | 608371,85 |
| 11 | 459019,1 | 608370,43 |
| 12 | 459009,62 | 608377,08 |
| 13 | 459036,09 | 608406,91 |
| 14 | 459037,5 | 608413,2 |
| 15 | 459082,18 | 608476,72 |
| 16 | 459107,36 | 608517,59 |
| 17 | 459126,67 | 608543,86 |
| 18 | 459139,84 | 608570,17 |
| 19 | 459121,13 | 608597,83 |
| 20 | 459119,66 | 608616,39 |
| 21 | 459146,27 | 608623,86 |
| 22 | 459161,25 | 608632,5 |
| 23 | 459199,69 | 608705,44 |
| 24 | 459249,93 | 608765,83 |
| 25 | 459268,81 | 608763,02 |
| 26 | 459288,73 | 608764,9 |
| 27 | 459314,97 | 608776,27 |
| 28 | 459345,92 | 608806,59 |
| 29 | 459348,49 | 608804,51 |
| 30 | 459358,62 | 608800,98 |
| 31 | 459500,84 | 608671,88 |
| 32 | 459515,74 | 608663,78 |
| 33 | 459531,47 | 608655,23 |
| 34 | 459540,81 | 608655,07 |
| 35 | 459542,78 | 608657,2 |
| 36 | 459541,38 | 608663,75 |
| 37 | 459538,08 | 608677,64 |
| 38 | 459535,02 | 608690,92 |
| 39 | 459538,5 | 608692,45 |
| 40 | 459546,93 | 608669,16 |
| 41 | 459586,02 | 608695,06 |
| 42 | 459589,98 | 608697,6 |
| 43 | 459615,24 | 608713,77 |
| 44 | 459641,34 | 608730,48 |

| Nr | PL-1992 | |
|----|-----------|-----------|
| | X | Y |
| 45 | 459642,27 | 608731,08 |
| 46 | 459671,1 | 608746,03 |
| 47 | 459694,56 | 608761,13 |
| 48 | 459710,64 | 608771,48 |
| 49 | 459718,2 | 608778,52 |
| 50 | 459746,79 | 608794,03 |
| 51 | 459799,08 | 608825,29 |
| 52 | 459884,79 | 608876,48 |
| 53 | 459908,61 | 608896,76 |
| 54 | 459926,19 | 608905,97 |
| 55 | 459924,12 | 608909,4 |
| 56 | 459990,69 | 608940,67 |
| 57 | 460040,1 | 608968,23 |
| 58 | 460092,09 | 609002,2 |
| 59 | 460130,46 | 609027,52 |
| 60 | 460176,63 | 609051,86 |
| 61 | 460244,22 | 609087,39 |
| 62 | 460247,58 | 609093,07 |
| 63 | 460264,62 | 609097,54 |
| 64 | 460270,29 | 609099,98 |
| 65 | 460312,05 | 609117,77 |
| 66 | 460402,35 | 609164,01 |
| 67 | 460474,38 | 609197,46 |
| 68 | 460476,84 | 609198,16 |
| 69 | 460487,55 | 609204,14 |
| 70 | 460481,43 | 609216,74 |
| 71 | 460512,99 | 609227,68 |
| 72 | 460511,94 | 609237,4 |
| 73 | 460515,93 | 609258,89 |
| 74 | 460551,57 | 609366,39 |
| 75 | 460572,54 | 609455,12 |
| 76 | 460600,23 | 609541,14 |
| 77 | 460613,49 | 609599,19 |
| 78 | 460626,93 | 609600,89 |
| 79 | 460633,44 | 609611,76 |
| 80 | 460651,8 | 609630,5 |
| 81 | 460652,88 | 609631,65 |
| 82 | 460655,55 | 609634,39 |
| 83 | 460691,58 | 609672,23 |
| 84 | 460696,89 | 609677,91 |
| 85 | 460724,61 | 609697,52 |
| 86 | 460731,09 | 609701,72 |
| 87 | 460732,59 | 609702,86 |
| 88 | 460732,86 | 609718,14 |

| Nr | PL-1992 | |
|-----|-----------|-----------|
| | X | Y |
| 89 | 460751,43 | 609736,22 |
| 90 | 460789,14 | 609773,55 |
| 91 | 460815,36 | 609792,77 |
| 92 | 460843,02 | 609805,47 |
| 93 | 460874,67 | 609816,94 |
| 94 | 460936,2 | 609860,87 |
| 95 | 460974,75 | 609868,92 |
| 96 | 461031,96 | 609877,98 |
| 97 | 461066,4 | 609883,44 |
| 98 | 461122,02 | 609885,79 |
| 99 | 461172,84 | 609889,88 |
| 100 | 461201,28 | 609892,17 |
| 101 | 461253,15 | 609901,25 |
| 102 | 461285,7 | 609907,66 |
| 103 | 461339,67 | 609917,27 |
| 104 | 461363,19 | 609917,25 |
| 105 | 461415,03 | 609914,04 |
| 106 | 461462,82 | 609906,5 |
| 107 | 461465,28 | 609906,14 |
| 108 | 461468,25 | 609895,25 |
| 109 | 461468,7 | 609887,32 |
| 110 | 461469,48 | 609881,88 |
| 111 | 461471,34 | 609874,78 |
| 112 | 461476,2 | 609859,57 |
| 113 | 461478,03 | 609857,56 |
| 114 | 461480,67 | 609856,61 |
| 115 | 461483,25 | 609855,82 |
| 116 | 461485,95 | 609855,55 |
| 117 | 461488,56 | 609855,47 |
| 118 | 461491,23 | 609855,99 |
| 119 | 461496,33 | 609857,68 |
| 120 | 461546,91 | 609879,55 |
| 121 | 461587,2 | 609898,89 |
| 122 | 461618,49 | 609914,41 |
| 123 | 461640,09 | 609924,03 |
| 124 | 461644,65 | 609926,17 |
| 125 | 461660,34 | 609931,73 |
| 126 | 461740,8 | 609959,4 |
| 127 | 461757,33 | 609965,84 |
| 128 | 461768,49 | 609970,71 |
| 129 | 461784,03 | 609979,64 |
| 130 | 461788,11 | 609981,47 |
| 131 | 461789,34 | 609982,15 |
| 132 | 461798,19 | 609987,23 |

| Nr | PL-1992 | |
|-----|-----------|-----------|
| | X | Y |
| 133 | 461815,47 | 609996,96 |
| 134 | 461825,25 | 610002,87 |
| 135 | 461845,59 | 610016,73 |
| 136 | 461859,3 | 610026,55 |
| 137 | 461866,11 | 610031,43 |
| 138 | 461878,35 | 610039,95 |
| 139 | 461886,75 | 610045,8 |
| 140 | 461869,11 | 610071,57 |
| 141 | 461872,86 | 610073,95 |
| 142 | 461853,57 | 610105,06 |
| 143 | 461872,14 | 610110,43 |
| 144 | 461890,92 | 610124,77 |
| 145 | 461905,8 | 610152,36 |
| 146 | 461920,17 | 610180,22 |
| 147 | 461933,91 | 610206,43 |
| 148 | 461957,79 | 610250,39 |
| 149 | 461979,96 | 610291,76 |
| 150 | 461992,86 | 610315,74 |
| 151 | 462008,25 | 610349,44 |
| 152 | 462024,6 | 610385,56 |
| 153 | 462057,66 | 610452,96 |
| 154 | 462067,26 | 610471,22 |
| 155 | 462078,72 | 610485,75 |
| 156 | 462089,52 | 610489,56 |
| 157 | 462118,65 | 610508,72 |
| 158 | 462141,18 | 610523,53 |
| 159 | 462223,23 | 610577,48 |
| 160 | 462344,22 | 610735,54 |
| 161 | 462365,55 | 610768,11 |
| 162 | 462409,5 | 610828,88 |
| 163 | 462460,95 | 610898,44 |
| 164 | 462482,91 | 610922,85 |
| 165 | 462486,66 | 610917,69 |
| 166 | 462501,78 | 610899,51 |
| 167 | 462510,45 | 610882,53 |
| 168 | 462524,97 | 610858,22 |
| 169 | 462551,46 | 610816,81 |
| 170 | 462561,15 | 610804,02 |
| 171 | 462565,05 | 610799,27 |
| 172 | 462580,98 | 610782,43 |
| 173 | 462590,52 | 610772,39 |
| 174 | 462761,88 | 610599,98 |
| 175 | 462767,04 | 610595 |
| 176 | 462790,62 | 610572,19 |

| Nr | PL-1992 | |
|-----|-----------|-----------|
| | X | Y |
| 177 | 462794,13 | 610568,8 |
| 178 | 462899,64 | 610462,9 |
| 179 | 462903,48 | 610459,03 |
| 180 | 462927,24 | 610435,22 |
| 181 | 462941,01 | 610421,6 |
| 182 | 462960,75 | 610401,94 |
| 183 | 462980,49 | 610382,24 |
| 184 | 463027,47 | 610335,28 |
| 185 | 463052,91 | 610309,81 |
| 186 | 463069,47 | 610293,23 |
| 187 | 463078,74 | 610283,99 |
| 188 | 463098,39 | 610264,27 |
| 189 | 463115,13 | 610247,51 |
| 190 | 463140,09 | 610222,54 |
| 191 | 463147,74 | 610209,77 |
| 192 | 463213,11 | 610144,45 |
| 193 | 463225,77 | 610137,02 |
| 194 | 463338,66 | 610037,63 |
| 195 | 463365 | 610011,82 |
| 196 | 463386,63 | 609977,25 |
| 197 | 463413,39 | 609938,14 |
| 198 | 463442,94 | 609891,35 |
| 199 | 463507,38 | 609903,35 |
| 200 | 463554,81 | 609912,31 |
| 201 | 463551,6 | 609878 |
| 202 | 463550,85 | 609869,92 |
| 203 | 463565,61 | 609875,34 |
| 204 | 463571,94 | 609877,66 |
| 205 | 463582,23 | 609881,99 |
| 206 | 463627,59 | 609887,63 |
| 207 | 463649,07 | 609882,28 |
| 208 | 463694,31 | 609938,05 |
| 209 | 463716,42 | 609957,63 |
| 210 | 463750,77 | 609982,37 |
| 211 | 463779,3 | 609997,11 |
| 212 | 463812,78 | 610009,06 |
| 213 | 463812,69 | 610013,37 |
| 214 | 463809,84 | 610137,72 |
| 215 | 463809,57 | 610150,81 |
| 216 | 463809,48 | 610153,78 |
| 217 | 463809 | 610176,26 |
| 218 | 463828,23 | 610175,32 |
| 219 | 463831,17 | 610175,19 |
| 220 | 463887,99 | 610172,44 |

| Nr | PL-1992 | |
|-----|-----------|-----------|
| | X | Y |
| 221 | 463921,8 | 610170,81 |
| 222 | 463922,46 | 610152,84 |
| 223 | 463922,7 | 610151,32 |
| 224 | 463926,06 | 610054,42 |
| 225 | 463926,18 | 610051,22 |
| 226 | 463931,28 | 610052,63 |
| 227 | 463954,71 | 610056,12 |
| 228 | 463955,64 | 610056,35 |
| 229 | 464004 | 610058,36 |
| 230 | 464051,52 | 610060,14 |
| 231 | 464080,26 | 610061,39 |
| 232 | 464089,14 | 610062,33 |
| 233 | 464099,4 | 610063,42 |
| 234 | 464100,15 | 610029,59 |
| 235 | 464101,65 | 609964,3 |
| 236 | 464109,36 | 609964,66 |
| 237 | 464111,31 | 609964,83 |
| 238 | 464149,92 | 609968,02 |
| 239 | 464238,12 | 609976,34 |
| 240 | 464240,76 | 609976,59 |
| 241 | 464283,24 | 609980,67 |
| 242 | 464285,88 | 609980,92 |
| 243 | 464342,34 | 609988,73 |
| 244 | 464449,74 | 610000,57 |
| 245 | 464561,82 | 610009,5 |
| 246 | 464701,89 | 610023,06 |
| 247 | 464752,71 | 610028,32 |
| 248 | 464753,67 | 609973,38 |
| 249 | 464755,56 | 609869,56 |
| 250 | 464813,76 | 609871,35 |
| 251 | 464867,58 | 609874,18 |
| 252 | 464878,17 | 609874,76 |
| 253 | 464906,34 | 609875,88 |
| 254 | 464929,92 | 609876,77 |
| 255 | 464934,27 | 609859,42 |
| 256 | 464932,08 | 609856,54 |
| 257 | 464926,98 | 609799,03 |
| 258 | 464922,27 | 609745,49 |
| 259 | 464906,4 | 609742,93 |
| 260 | 464844,36 | 609733,71 |
| 261 | 464808,81 | 609728,43 |
| 262 | 464777,58 | 609726,86 |
| 263 | 464730,81 | 609724,53 |
| 264 | 464711,88 | 609723,57 |

| Nr | PL-1992 | |
|-----|-----------|-----------|
| | X | Y |
| 265 | 464658,12 | 609720,87 |
| 266 | 464647,44 | 609720,21 |
| 267 | 464572,62 | 609715,54 |
| 268 | 464540,97 | 609713,56 |
| 269 | 464497,2 | 609717,54 |
| 270 | 464465,7 | 609720,43 |
| 271 | 464440,65 | 609724,42 |
| 272 | 464418,69 | 609723,99 |
| 273 | 464380,62 | 609723,57 |
| 274 | 464374,53 | 609723,43 |
| 275 | 464334,57 | 609722,56 |
| 276 | 464284,62 | 609722,02 |
| 277 | 464252,25 | 609718,41 |
| 278 | 464250,81 | 609717,89 |
| 279 | 464213,88 | 609709,76 |
| 280 | 464185,89 | 609754,54 |
| 281 | 464183,13 | 609753,14 |
| 282 | 464173,26 | 609752,22 |
| 283 | 464184,12 | 609737,1 |
| 284 | 464195,88 | 609720,7 |
| 285 | 464203,5 | 609707,37 |
| 286 | 464204,64 | 609699,93 |
| 287 | 464199,57 | 609682,73 |
| 288 | 464191,08 | 609670,41 |
| 289 | 464190,99 | 609649,64 |
| 290 | 464185,98 | 609640,52 |
| 291 | 464186,67 | 609628,69 |
| 292 | 464179,26 | 609616,66 |
| 293 | 464170,14 | 609599,77 |
| 294 | 464161,08 | 609586,77 |
| 295 | 464153,58 | 609573,91 |
| 296 | 464140,47 | 609540,35 |
| 297 | 464143,59 | 609520,49 |
| 298 | 464149,08 | 609515,87 |
| 299 | 464144,91 | 609504,91 |
| 300 | 464145,66 | 609492,21 |
| 301 | 464154,75 | 609484,9 |
| 302 | 464157,78 | 609473,65 |
| 303 | 464153,58 | 609462,24 |
| 304 | 464161,92 | 609449,16 |
| 305 | 464163,33 | 609443,87 |
| 306 | 464174,16 | 609437,4 |
| 307 | 464187,87 | 609426 |
| 308 | 464194,26 | 609414,75 |

| Nr | PL-1992 | |
|-----|-----------|-----------|
| | X | Y |
| 309 | 464196,24 | 609403,77 |
| 310 | 464202,54 | 609398,53 |
| 311 | 464206,53 | 609395,04 |
| 312 | 464209,41 | 609390,74 |
| 313 | 464215,05 | 609382,18 |
| 314 | 464230,89 | 609370,13 |
| 315 | 464247,24 | 609353,8 |
| 316 | 464250,54 | 609339,16 |
| 317 | 464245,38 | 609327,59 |
| 318 | 464245,8 | 609323,24 |
| 319 | 464243,01 | 609304,52 |
| 320 | 464270,04 | 609225,6 |
| 321 | 464271,78 | 609215,37 |
| 322 | 464255,01 | 609200,24 |
| 323 | 464285,28 | 609144,86 |
| 324 | 464303,49 | 609112,22 |
| 325 | 464334,09 | 609059,92 |
| 326 | 464340,54 | 609046,65 |
| 327 | 464350,2 | 608880,7 |
| 328 | 464353,98 | 608856,04 |
| 329 | 464354,13 | 608852,44 |
| 330 | 464356,53 | 608799,67 |
| 331 | 464355,87 | 608784,51 |
| 332 | 464354,94 | 608762,53 |
| 333 | 464354,82 | 608759,84 |
| 334 | 464357,16 | 608742,07 |
| 335 | 464354,16 | 608712,48 |
| 336 | 464351,16 | 608686,13 |
| 337 | 464345,76 | 608638,18 |
| 338 | 464338,68 | 608620,47 |
| 339 | 464338,68 | 608616,02 |
| 340 | 464338,65 | 608598,26 |
| 341 | 464356,05 | 608538,91 |
| 342 | 464363,88 | 608529,82 |
| 343 | 464369,52 | 608511,5 |
| 344 | 464350,98 | 608489,97 |
| 345 | 464338,5 | 608475,47 |
| 346 | 464356,95 | 608451,78 |
| 347 | 464296,2 | 608399,52 |
| 348 | 464412,84 | 608286,77 |
| 349 | 464403,42 | 608277,31 |
| 350 | 464396,61 | 608270,48 |
| 351 | 464346,03 | 608230,42 |
| 352 | 464305,59 | 608198,4 |

| Nr | PL-1992 | |
|-----|-----------|-----------|
| | X | Y |
| 353 | 464260,98 | 608163,07 |
| 354 | 464211,69 | 608124,03 |
| 355 | 464177,28 | 608096,8 |
| 356 | 464123,61 | 608055,24 |
| 357 | 464090,37 | 608089,9 |
| 358 | 464067,72 | 608113,97 |
| 359 | 464042,19 | 608139,45 |
| 360 | 464029,92 | 608151,33 |
| 361 | 464022,24 | 608160,54 |
| 362 | 464016,51 | 608167,83 |
| 363 | 463988,1 | 608193,54 |
| 364 | 463962,78 | 608222,68 |
| 365 | 463936,32 | 608250,69 |
| 366 | 463924,44 | 608262,19 |
| 367 | 463786,38 | 608409,42 |
| 368 | 463840,5 | 608464,92 |
| 369 | 463864,2 | 608489,95 |
| 370 | 463876,38 | 608502,86 |
| 371 | 463835,52 | 608517,7 |
| 372 | 463725,9 | 608557,61 |
| 373 | 463711,41 | 608562,89 |
| 374 | 463524,57 | 608630,72 |
| 375 | 463537,35 | 608587,9 |
| 376 | 463539,12 | 608581,93 |
| 377 | 463548,54 | 608503,18 |
| 378 | 463556,37 | 608415,62 |
| 379 | 463550,85 | 608329,49 |
| 380 | 463549,5 | 608321,39 |
| 381 | 463542,36 | 608321,2 |
| 382 | 463538,4 | 608276,48 |
| 383 | 463535,01 | 608218,35 |
| 384 | 463529,97 | 608183,39 |
| 385 | 463525,74 | 608131,81 |
| 386 | 463524,87 | 608104,62 |
| 387 | 463531,89 | 608097,42 |
| 388 | 463506,12 | 608037,19 |
| 389 | 463499,88 | 608010,38 |
| 390 | 463488,57 | 607981,73 |
| 391 | 463462,02 | 607936,89 |
| 392 | 463415,43 | 607835,56 |
| 393 | 463414,53 | 607812,28 |
| 394 | 463451,34 | 607697,94 |
| 395 | 463491,93 | 607605,81 |
| 396 | 463525,86 | 607537,3 |

| Nr | PL-1992 | |
|-----|-----------|-----------|
| | X | Y |
| 397 | 463405,62 | 607490,99 |
| 398 | 463369,23 | 607476,55 |
| 399 | 463336,2 | 607467,94 |
| 400 | 463328,34 | 607400,82 |
| 401 | 463308,57 | 607391,75 |
| 402 | 463232,79 | 607357,01 |
| 403 | 463228,47 | 607376,51 |
| 404 | 463227,09 | 607382,6 |
| 405 | 463213,92 | 607441,34 |
| 406 | 463212 | 607449,89 |
| 407 | 463211,28 | 607452,94 |
| 408 | 463207,23 | 607470,15 |
| 409 | 463206,03 | 607475,63 |
| 410 | 463211,25 | 607479,26 |
| 411 | 463209,24 | 607480,02 |
| 412 | 463184,73 | 607591,65 |
| 413 | 463173,12 | 607641,55 |
| 414 | 463160,49 | 607695,66 |
| 415 | 463133,88 | 607809,02 |
| 416 | 463129,95 | 607808,19 |
| 417 | 462991,80 | 607786,03 |
| 418 | 462933,96 | 607776,77 |
| 419 | 462858,9 | 607763,29 |
| 420 | 462796,11 | 607754,61 |
| 421 | 462792,72 | 607751,64 |
| 422 | 462697,38 | 607738,93 |
| 423 | 462683,16 | 607733,43 |
| 424 | 462673,05 | 607724,37 |
| 425 | 462655,68 | 607697,12 |
| 426 | 462646,5 | 607682,09 |
| 427 | 462605,34 | 607642,62 |
| 428 | 462548,61 | 607601,49 |
| 429 | 462531,87 | 607590,55 |
| 430 | 462518,61 | 607638,72 |
| 431 | 462487,83 | 607770,24 |
| 432 | 462460,86 | 607884,02 |
| 433 | 462459,99 | 607887,62 |
| 434 | 462456 | 607907,29 |
| 435 | 462428,91 | 608017,44 |
| 436 | 462415,89 | 608069,34 |
| 437 | 462406,95 | 608105 |
| 438 | 462376,8 | 608217,38 |
| 439 | 462321,72 | 608204,67 |
| 440 | 462299,55 | 608202,16 |

| Nr | PL-1992 | |
|-----|-----------|-----------|
| | X | Y |
| 441 | 462298,35 | 608207,91 |
| 442 | 462173,7 | 608226,57 |
| 443 | 462120,51 | 608234,55 |
| 444 | 462114,54 | 608235,43 |
| 445 | 462080,58 | 608240,52 |
| 446 | 462062,7 | 608238,96 |
| 447 | 462043,86 | 608229,74 |
| 448 | 462037,74 | 608226,75 |
| 449 | 461997,93 | 608199,91 |
| 450 | 461960,04 | 608174,39 |
| 451 | 461934,93 | 608157,38 |
| 452 | 461926,68 | 608157,96 |
| 453 | 461919,18 | 608151,3 |
| 454 | 461920,59 | 608140,49 |
| 455 | 461920,65 | 608139,19 |
| 456 | 461926,2 | 608102,01 |
| 457 | 461924,79 | 608100,47 |
| 458 | 461920,59 | 608099,48 |
| 459 | 461907,84 | 608096,46 |
| 460 | 461889,96 | 608111,70 |
| 461 | 461782,68 | 608090,48 |
| 462 | 461737,95 | 608039,79 |
| 463 | 461738,85 | 607965,87 |
| 464 | 461738,85 | 607964,84 |
| 465 | 461738,85 | 607964,68 |
| 466 | 461738,85 | 607963,38 |
| 467 | 461738,88 | 607955,6 |
| 468 | 461738,91 | 607950,39 |
| 469 | 461738,94 | 607940,49 |
| 470 | 461738,94 | 607939,2 |
| 471 | 461730,42 | 607934,44 |
| 472 | 461719,26 | 607927,3 |
| 473 | 461709,33 | 607919,16 |
| 474 | 461696,61 | 607907,67 |
| 475 | 461686,23 | 607896,82 |
| 476 | 461679,45 | 607889,52 |
| 477 | 461674,92 | 607884,4 |
| 478 | 461668,29 | 607878,36 |
| 479 | 461659,47 | 607874,1 |
| 480 | 461649,03 | 607870,59 |
| 481 | 461637,39 | 607867,85 |
| 482 | 461625,69 | 607862,95 |
| 483 | 461613,72 | 607854,09 |
| 484 | 461603,58 | 607841,52 |

| Nr | PL-1992 | |
|-----|-----------|-----------|
| | X | Y |
| 485 | 461597,43 | 607825,98 |
| 486 | 461596,26 | 607810,47 |
| 487 | 461591,94 | 607800,45 |
| 488 | 461563,68 | 607787,65 |
| 489 | 461545,08 | 607775,07 |
| 490 | 461504,55 | 607732,88 |
| 491 | 461488,08 | 607724,27 |
| 492 | 461409,03 | 607716,3 |
| 493 | 461337,99 | 607711,02 |
| 494 | 461339,13 | 607724,63 |
| 495 | 461324,4 | 607721,63 |
| 496 | 461319,51 | 607720,57 |
| 497 | 461289,93 | 607714,65 |
| 498 | 461256,72 | 607706,24 |
| 499 | 461218,32 | 607696,77 |
| 500 | 461196,48 | 607691,27 |
| 501 | 461184,96 | 607690,57 |
| 502 | 461175,51 | 607693,3 |
| 503 | 461151,33 | 607715,17 |
| 504 | 461097,18 | 607764,26 |
| 505 | 461033,67 | 607821,82 |
| 506 | 461013,06 | 607835,64 |
| 507 | 461013,15 | 607838,12 |
| 508 | 461005,38 | 607837,9 |
| 509 | 461002,05 | 607837,81 |
| 510 | 460985,04 | 607837,9 |
| 511 | 460959,96 | 607837,9 |
| 512 | 460952,1 | 607837,9 |
| 513 | 460781,19 | 607832,49 |
| 514 | 460739,4 | 607831,8 |
| 515 | 460731,42 | 607831,3 |
| 516 | 460542,48 | 607826,55 |
| 517 | 460488,33 | 607826,75 |
| 518 | 460344,57 | 607886,53 |
| 519 | 460269,84 | 607917,43 |
| 520 | 460226,4 | 607895,29 |
| 521 | 460214,49 | 607900,23 |
| 522 | 460207,95 | 607902,94 |
| 523 | 460199,97 | 607919,56 |
| 524 | 460146,21 | 607943,51 |
| 525 | 460065,57 | 607960,01 |
| 526 | 460002,6 | 607972,69 |
| 527 | 459915,9 | 607977,47 |
| 528 | 459876,45 | 607986,4 |

| Nr | PL-1992 | |
|-----|-----------|-----------|
| | X | Y |
| 529 | 459786,57 | 608024,17 |
| 530 | 459756,48 | 608041,74 |
| 531 | 459710,91 | 608078,80 |
| 532 | 459699,57 | 608091,82 |
| 533 | 459667,23 | 608119,1 |
| 534 | 459642,81 | 608136,26 |
| 535 | 459618,66 | 608155,64 |
| 536 | 459603,99 | 608177,53 |
| 537 | 459594,93 | 608197,57 |
| 538 | 459589,68 | 608211,62 |
| 539 | 459586,65 | 608227,97 |
| 540 | 459581,19 | 608246,17 |
| 541 | 459575,7 | 608265,90 |
| 542 | 459573,45 | 608279,72 |
| 543 | 459570,87 | 608291,48 |
| 544 | 459561,84 | 608317,22 |
| 545 | 459555,78 | 608327,20 |
| 546 | 459539,73 | 608348,09 |
| 547 | 459527,22 | 608365,64 |
| 548 | 459508,71 | 608393,17 |
| 549 | 459496,65 | 608409,00 |
| 550 | 459490,11 | 608416,18 |
| 551 | 459485,07 | 608422,34 |
| 552 | 459463,53 | 608428,78 |
| 553 | 459452,76 | 608436,11 |
| 554 | 459450,45 | 608440,57 |
| 555 | 459433,11 | 608438,53 |
| 556 | 459413,01 | 608436,79 |
| 557 | 459402,96 | 608437,52 |
| 558 | 459394,44 | 608439,15 |
| 559 | 459378,93 | 608446,88 |
| 560 | 459365,73 | 608463,35 |
| 561 | 459361,05 | 608478,50 |
| 562 | 459351,66 | 608489,17 |
| 563 | 459346,17 | 608495,63 |

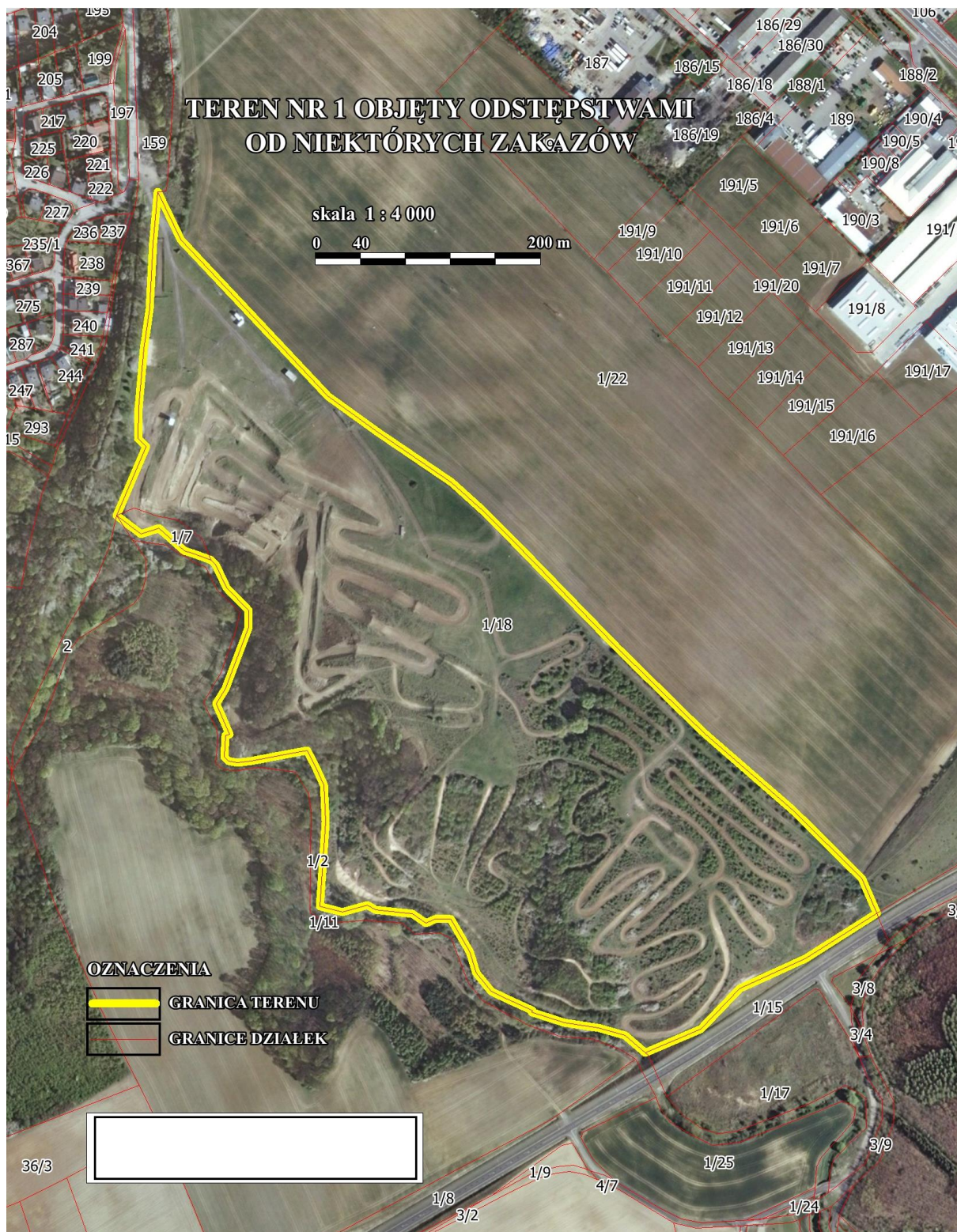

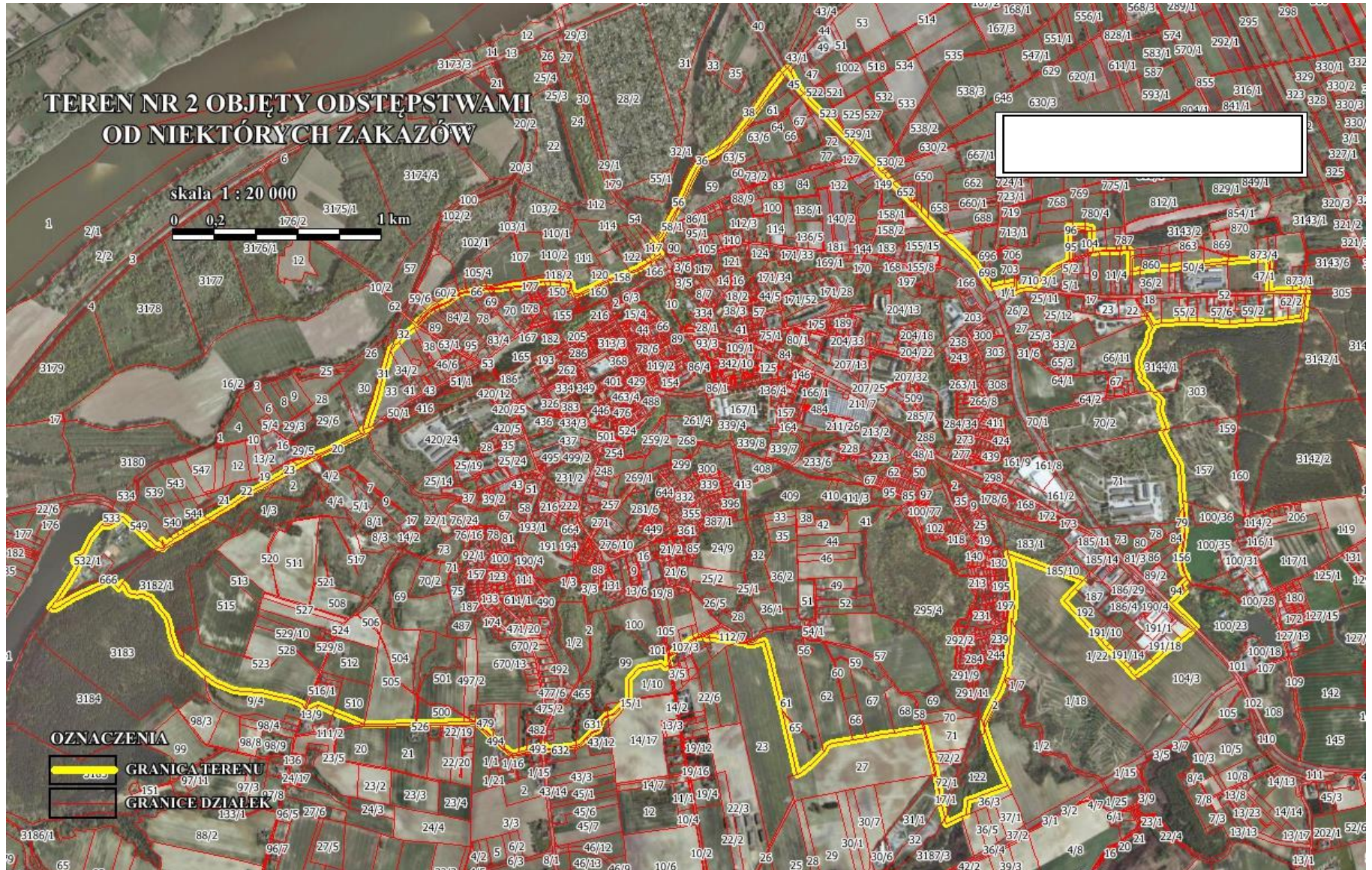

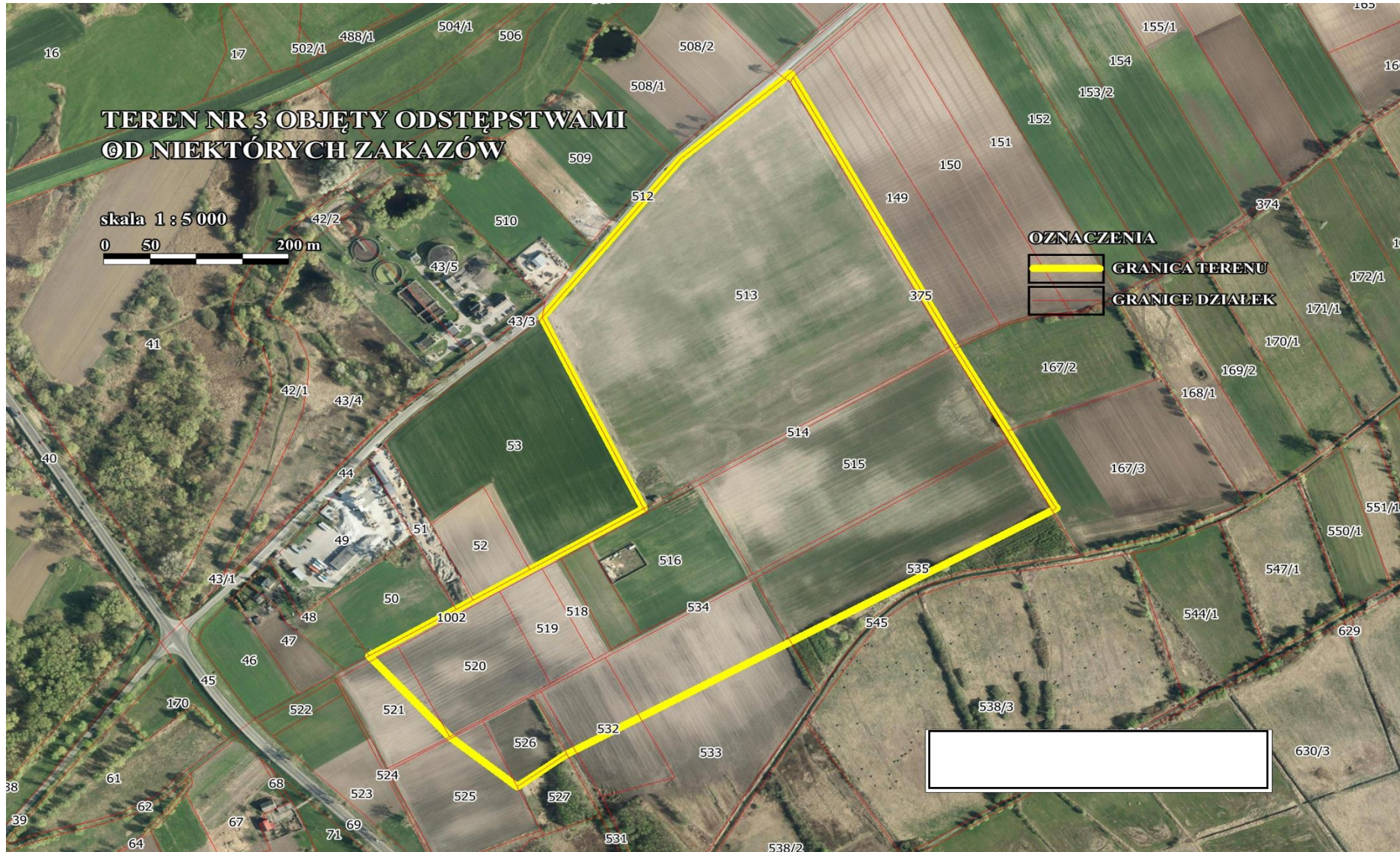



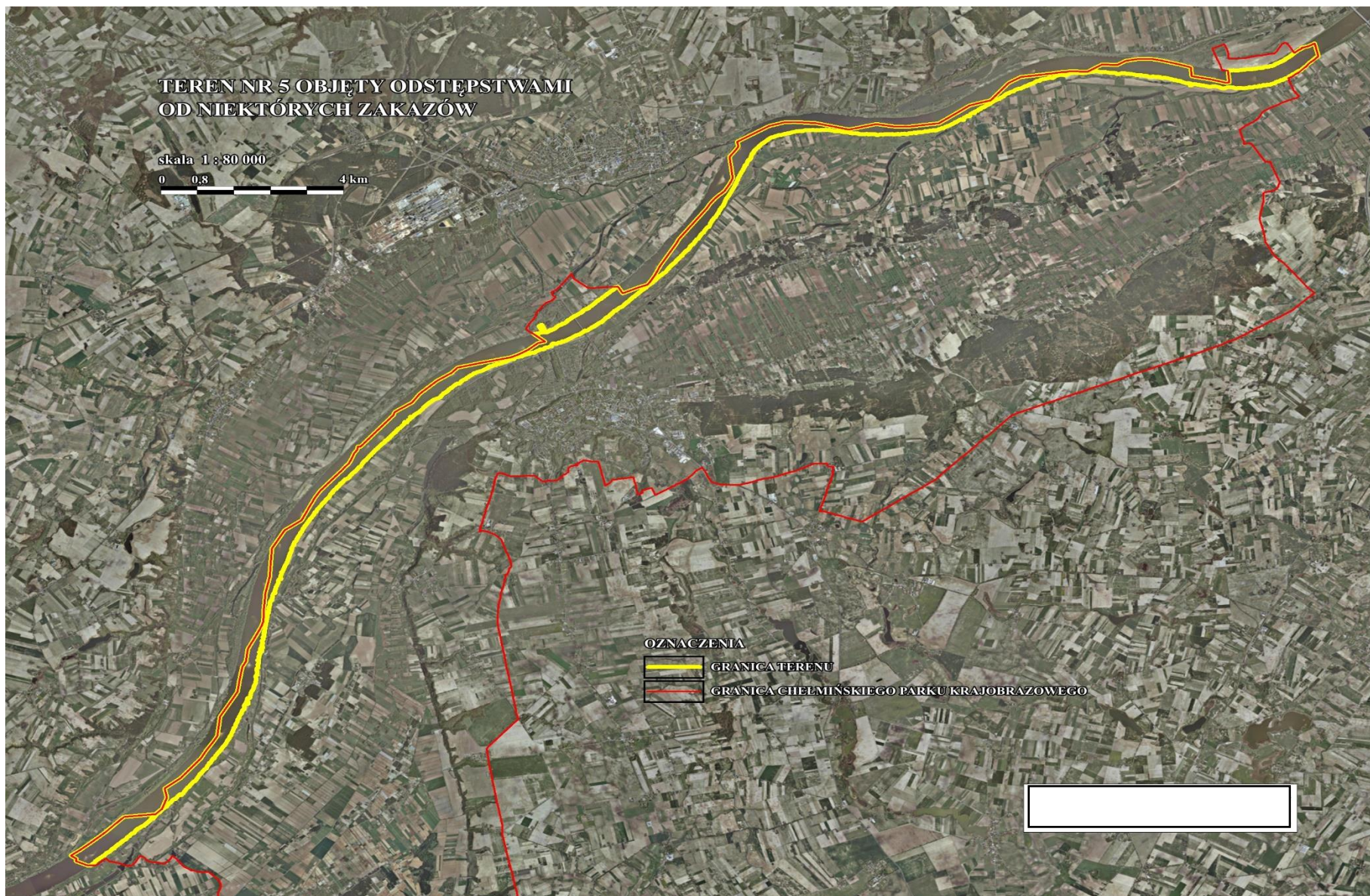

| | |
|---------------------|------------------|
| nazwa | TEREN NR 1 |
| powierzchnia | 19,69 ha |
| źródło opisu granic | MAPA EWIDENCYJNA |

| Nr | PL-1992 | |
|----|-----------|-----------|
| | X | Y |
| 1 | 463506,13 | 608037,20 |
| 2 | 463531,89 | 608097,42 |
| 3 | 463524,86 | 608104,62 |
| 4 | 463525,73 | 608131,81 |
| 5 | 463529,97 | 608183,39 |
| 6 | 463535,00 | 608218,35 |
| 7 | 463538,41 | 608276,47 |
| 8 | 463542,36 | 608321,21 |
| 9 | 463562,63 | 608278,95 |
| 10 | 463691,62 | 608141,53 |
| 11 | 463735,24 | 608110,20 |
| 12 | 463799,93 | 608066,00 |
| 13 | 463827,84 | 608040,99 |
| 14 | 463853,44 | 608015,55 |
| 15 | 463945,56 | 607921,08 |
| 16 | 464006,99 | 607860,51 |
| 17 | 464021,86 | 607845,69 |
| 18 | 464099,71 | 607778,11 |
| 19 | 464159,87 | 607718,74 |
| 20 | 464172,72 | 607688,11 |
| 21 | 464110,56 | 607648,86 |
| 22 | 464069,39 | 607629,70 |
| 23 | 464052,61 | 607622,18 |
| 24 | 464018,51 | 607586,99 |
| 25 | 463969,87 | 607565,96 |
| 26 | 463952,02 | 607581,05 |
| 27 | 463928,45 | 607587,63 |
| 28 | 463898,77 | 607592,40 |
| 29 | 463870,22 | 607601,41 |
| 30 | 463870,68 | 607602,93 |
| 31 | 463848,53 | 607613,18 |
| 32 | 463834,85 | 607619,59 |
| 33 | 463821,29 | 607635,81 |
| 34 | 463816,16 | 607654,40 |
| 35 | 463799,41 | 607683,27 |
| 36 | 463785,62 | 607683,22 |
| 37 | 463777,59 | 607679,81 |
| 38 | 463765,61 | 607687,81 |
| 39 | 463733,05 | 607691,62 |
| 40 | 463725,86 | 607695,64 |
| 41 | 463704,22 | 607689,26 |
| 42 | 463684,63 | 607694,35 |

| Nr | PL-1992 | |
|----|-----------|-----------|
| | X | Y |
| 43 | 463689,37 | 607768,57 |
| 44 | 463687,98 | 607800,70 |
| 45 | 463680,78 | 607816,29 |
| 46 | 463673,44 | 607830,97 |
| 47 | 463664,58 | 607829,59 |
| 48 | 463642,62 | 607825,66 |
| 49 | 463624,72 | 607821,63 |
| 50 | 463611,61 | 607820,13 |
| 51 | 463604,23 | 607821,66 |
| 52 | 463600,61 | 607825,28 |
| 53 | 463601,66 | 607844,24 |
| 54 | 463605,06 | 607845,05 |
| 55 | 463593,44 | 607872,37 |
| 56 | 463601,72 | 607885,11 |
| 57 | 463622,19 | 607939,27 |
| 58 | 463621,86 | 607954,08 |
| 59 | 463602,64 | 607973,64 |
| 60 | 463592,88 | 607993,91 |
| 61 | 463588,73 | 607998,05 |
| 62 | 463573,53 | 608003,68 |
| 63 | 463565,49 | 608006,39 |
| 64 | 463543,35 | 608026,08 |
| 65 | 463527,72 | 608021,02 |
| 66 | 463506,13 | 608037,20 |

| | |
|---------------------|------------------|
| nazwa | TEREN NR 2 |
| powierzchnia | 950,13 ha |
| źródło opisu granic | MAPA EWIDENCYJNA |

| Nr | PL-1992 | |
|----|-----------|-----------|
| | X | Y |
| 1 | 459346,17 | 608495,63 |
| 2 | 459341,82 | 608481,46 |
| 3 | 459331,12 | 608469,06 |
| 4 | 459301,54 | 608494,9 |
| 5 | 459289,35 | 608502,08 |
| 6 | 459278,64 | 608496,16 |
| 7 | 459266,31 | 608485,99 |
| 8 | 459237,99 | 608474,85 |
| 9 | 459118,02 | 608424,97 |
| 10 | 459034,67 | 608371,85 |
| 11 | 459019,1 | 608370,43 |
| 12 | 459009,62 | 608377,08 |
| 13 | 459036,09 | 608406,91 |
| 14 | 459037,5 | 608413,2 |
| 15 | 459082,18 | 608476,72 |
| 16 | 459107,36 | 608517,59 |
| 17 | 459126,67 | 608543,86 |
| 18 | 459139,84 | 608570,17 |
| 19 | 459121,13 | 608597,83 |
| 20 | 459119,66 | 608616,39 |
| 21 | 459146,27 | 608623,86 |
| 22 | 459161,25 | 608632,5 |
| 23 | 459199,69 | 608705,44 |
| 24 | 459249,93 | 608765,83 |
| 25 | 459268,81 | 608763,02 |
| 26 | 459288,73 | 608764,9 |
| 27 | 459314,97 | 608776,27 |
| 28 | 459345,92 | 608806,59 |
| 29 | 459348,49 | 608804,51 |
| 30 | 459358,62 | 608800,98 |
| 31 | 459500,84 | 608671,88 |
| 32 | 459515,74 | 608663,78 |
| 33 | 459531,47 | 608655,23 |
| 34 | 459540,81 | 608655,07 |
| 35 | 459542,78 | 608657,2 |
| 36 | 459541,38 | 608663,75 |
| 37 | 459538,08 | 608677,64 |
| 38 | 459535,02 | 608690,92 |
| 39 | 459538,5 | 608692,45 |
| 40 | 459546,93 | 608669,16 |
| 41 | 459586,02 | 608695,06 |
| 42 | 459589,98 | 608697,6 |

| Nr | PL-1992 | |
|----|-----------|-----------|
| | X | Y |
| 43 | 459615,24 | 608713,77 |
| 44 | 459641,34 | 608730,48 |
| 45 | 459642,27 | 608731,08 |
| 46 | 459671,1 | 608746,03 |
| 47 | 459694,56 | 608761,13 |
| 48 | 459710,64 | 608771,48 |
| 49 | 459718,2 | 608778,52 |
| 50 | 459746,79 | 608794,03 |
| 51 | 459799,08 | 608825,29 |
| 52 | 459884,79 | 608876,48 |
| 53 | 459908,61 | 608896,76 |
| 54 | 459926,19 | 608905,97 |
| 55 | 459924,12 | 608909,4 |
| 56 | 459990,69 | 608940,67 |
| 57 | 460040,1 | 608968,23 |
| 58 | 460092,09 | 609002,2 |
| 59 | 460130,46 | 609027,52 |
| 60 | 460176,63 | 609051,86 |
| 61 | 460244,22 | 609087,39 |
| 62 | 460247,58 | 609093,07 |
| 63 | 460264,62 | 609097,54 |
| 64 | 460270,29 | 609099,98 |
| 65 | 460312,05 | 609117,77 |
| 66 | 460402,35 | 609164,01 |
| 67 | 460474,38 | 609197,46 |
| 68 | 460476,84 | 609198,16 |
| 69 | 460487,55 | 609204,14 |
| 70 | 460481,43 | 609216,74 |
| 71 | 460512,99 | 609227,68 |
| 72 | 460511,94 | 609237,4 |
| 73 | 460515,93 | 609258,89 |
| 74 | 460551,57 | 609366,39 |
| 75 | 460572,54 | 609455,12 |
| 76 | 460600,23 | 609541,14 |
| 77 | 460613,49 | 609599,19 |
| 78 | 460626,93 | 609600,89 |
| 79 | 460633,44 | 609611,76 |
| 80 | 460651,8 | 609630,5 |
| 81 | 460652,88 | 609631,65 |
| 82 | 460655,55 | 609634,39 |
| 83 | 460691,58 | 609672,23 |
| 84 | 460696,89 | 609677,91 |

| Nr | PL-1992 | |
|-----|-----------|-----------|
| | X | Y |
| 85 | 460724,61 | 609697,52 |
| 86 | 460731,09 | 609701,72 |
| 87 | 460732,59 | 609702,86 |
| 88 | 460732,86 | 609718,14 |
| 89 | 460751,43 | 609736,22 |
| 90 | 460789,14 | 609773,55 |
| 91 | 460815,36 | 609792,77 |
| 92 | 460843,02 | 609805,47 |
| 93 | 460874,67 | 609816,94 |
| 94 | 460936,2 | 609860,87 |
| 95 | 460974,75 | 609868,92 |
| 96 | 461031,96 | 609877,98 |
| 97 | 461066,4 | 609883,44 |
| 98 | 461122,02 | 609885,79 |
| 99 | 461172,84 | 609889,88 |
| 100 | 461201,28 | 609892,17 |
| 101 | 461253,15 | 609901,25 |
| 102 | 461285,7 | 609907,66 |
| 103 | 461339,67 | 609917,27 |
| 104 | 461363,19 | 609917,25 |
| 105 | 461415,03 | 609914,04 |
| 106 | 461462,82 | 609906,5 |
| 107 | 461465,28 | 609906,14 |
| 108 | 461468,25 | 609895,25 |
| 109 | 461468,7 | 609887,32 |
| 110 | 461469,48 | 609881,88 |
| 111 | 461471,34 | 609874,78 |
| 112 | 461476,2 | 609859,57 |
| 113 | 461478,03 | 609857,56 |
| 114 | 461480,67 | 609856,61 |
| 115 | 461483,25 | 609855,82 |
| 116 | 461485,95 | 609855,55 |
| 117 | 461488,56 | 609855,47 |
| 118 | 461491,23 | 609855,99 |
| 119 | 461496,33 | 609857,68 |
| 120 | 461546,91 | 609879,55 |
| 121 | 461587,2 | 609898,89 |
| 122 | 461618,49 | 609914,41 |
| 123 | 461640,09 | 609924,03 |
| 124 | 461644,65 | 609926,17 |
| 125 | 461660,34 | 609931,73 |
| 126 | 461740,8 | 609959,4 |

| Nr | PL-1992 | |
|-----|-----------|-----------|
| | X | Y |
| 127 | 461757,33 | 609965,84 |
| 128 | 461768,49 | 609970,71 |
| 129 | 461784,03 | 609979,64 |
| 130 | 461788,11 | 609981,47 |
| 131 | 461789,34 | 609982,15 |
| 132 | 461798,19 | 609987,23 |
| 133 | 461815,47 | 609996,96 |
| 134 | 461825,25 | 610002,87 |
| 135 | 461845,59 | 610016,73 |
| 136 | 461859,3 | 610026,55 |
| 137 | 461866,11 | 610031,43 |
| 138 | 461878,35 | 610039,95 |
| 139 | 461886,75 | 610045,8 |
| 140 | 461869,11 | 610071,57 |
| 141 | 461872,86 | 610073,95 |
| 142 | 461853,57 | 610105,06 |
| 143 | 461872,14 | 610110,43 |
| 144 | 461890,92 | 610124,77 |
| 145 | 461905,8 | 610152,36 |
| 146 | 461920,17 | 610180,22 |
| 147 | 461933,91 | 610206,43 |
| 148 | 461957,79 | 610250,39 |
| 149 | 461979,96 | 610291,76 |
| 150 | 461992,86 | 610315,74 |
| 151 | 462008,25 | 610349,44 |
| 152 | 462024,6 | 610385,56 |
| 153 | 462057,66 | 610452,96 |
| 154 | 462067,26 | 610471,22 |
| 155 | 462078,72 | 610485,75 |
| 156 | 462089,52 | 610489,56 |
| 157 | 462118,65 | 610508,72 |
| 158 | 462141,18 | 610523,53 |
| 159 | 462223,23 | 610577,48 |
| 160 | 462344,22 | 610735,54 |
| 161 | 462365,55 | 610768,11 |
| 162 | 462409,5 | 610828,88 |
| 163 | 462460,95 | 610898,44 |
| 164 | 462482,91 | 610922,85 |
| 165 | 462486,66 | 610917,69 |
| 166 | 462501,78 | 610899,51 |
| 167 | 462510,45 | 610882,53 |
| 168 | 462524,97 | 610858,22 |

| Nr | PL-1992 | |
|-----|-----------|-----------|
| | X | Y |
| 169 | 462551,46 | 610816,81 |
| 170 | 462561,15 | 610804,02 |
| 171 | 462565,05 | 610799,27 |
| 172 | 462580,98 | 610782,43 |
| 173 | 462590,52 | 610772,39 |
| 174 | 462761,88 | 610599,98 |
| 175 | 462767,04 | 610595 |
| 176 | 462790,62 | 610572,19 |
| 177 | 462794,13 | 610568,8 |
| 178 | 462899,64 | 610462,9 |
| 179 | 462903,48 | 610459,03 |
| 180 | 462927,24 | 610435,22 |
| 181 | 462941,01 | 610421,6 |
| 182 | 462960,75 | 610401,94 |
| 183 | 462980,49 | 610382,24 |
| 184 | 463027,47 | 610335,28 |
| 185 | 463052,91 | 610309,81 |
| 186 | 463069,47 | 610293,23 |
| 187 | 463078,74 | 610283,99 |
| 188 | 463098,39 | 610264,27 |
| 189 | 463115,13 | 610247,51 |
| 190 | 463140,09 | 610222,54 |
| 191 | 463147,74 | 610209,77 |
| 192 | 463213,11 | 610144,45 |
| 193 | 463225,77 | 610137,02 |
| 194 | 463338,66 | 610037,63 |
| 195 | 463365 | 610011,82 |
| 196 | 463386,63 | 609977,25 |
| 197 | 463413,39 | 609938,14 |
| 198 | 463442,94 | 609891,35 |
| 199 | 463507,38 | 609903,35 |
| 200 | 463554,81 | 609912,31 |
| 201 | 463551,6 | 609878 |
| 202 | 463550,85 | 609869,92 |
| 203 | 463565,61 | 609875,34 |
| 204 | 463571,94 | 609877,66 |
| 205 | 463582,23 | 609881,99 |
| 206 | 463627,59 | 609887,63 |
| 207 | 463649,07 | 609882,28 |
| 208 | 463694,31 | 609938,05 |
| 209 | 463716,42 | 609957,63 |
| 210 | 463750,77 | 609982,37 |

| Nr | PL-1992 | |
|-----|-----------|-----------|
| | X | Y |
| 211 | 463779,3 | 609997,11 |
| 212 | 463812,78 | 610009,06 |
| 213 | 463812,69 | 610013,37 |
| 214 | 463809,84 | 610137,72 |
| 215 | 463809,57 | 610150,81 |
| 216 | 463809,48 | 610153,78 |
| 217 | 463809 | 610176,26 |
| 218 | 463828,23 | 610175,32 |
| 219 | 463831,17 | 610175,19 |
| 220 | 463887,99 | 610172,44 |
| 221 | 463921,8 | 610170,81 |
| 222 | 463922,46 | 610152,84 |
| 223 | 463922,7 | 610151,32 |
| 224 | 463926,06 | 610054,42 |
| 225 | 463926,18 | 610051,22 |
| 226 | 463931,28 | 610052,63 |
| 227 | 463954,71 | 610056,12 |
| 228 | 463955,64 | 610056,35 |
| 229 | 464004 | 610058,36 |
| 230 | 464051,52 | 610060,14 |
| 231 | 464080,26 | 610061,39 |
| 232 | 464089,14 | 610062,33 |
| 233 | 464099,4 | 610063,42 |
| 234 | 464100,15 | 610029,59 |
| 235 | 464101,65 | 609964,3 |
| 236 | 464109,36 | 609964,66 |
| 237 | 464111,31 | 609964,83 |
| 238 | 464149,92 | 609968,02 |
| 239 | 464238,12 | 609976,34 |
| 240 | 464240,76 | 609976,59 |
| 241 | 464283,24 | 609980,67 |
| 242 | 464285,88 | 609980,92 |
| 243 | 464342,34 | 609988,73 |
| 244 | 464449,74 | 610000,57 |
| 245 | 464561,82 | 610009,5 |
| 246 | 464701,89 | 610023,06 |
| 247 | 464752,71 | 610028,32 |
| 248 | 464753,67 | 609973,38 |
| 249 | 464755,56 | 609869,56 |
| 250 | 464813,76 | 609871,35 |
| 251 | 464867,58 | 609874,18 |
| 252 | 464878,17 | 609874,76 |

| Nr | PL-1992 | |
|-----|-----------|-----------|
| | X | Y |
| 253 | 464906,34 | 609875,88 |
| 254 | 464929,92 | 609876,77 |
| 255 | 464934,27 | 609859,42 |
| 256 | 464932,08 | 609856,54 |
| 257 | 464926,98 | 609799,03 |
| 258 | 464922,27 | 609745,49 |
| 259 | 464906,4 | 609742,93 |
| 260 | 464844,36 | 609733,71 |
| 261 | 464808,81 | 609728,43 |
| 262 | 464777,58 | 609726,86 |
| 263 | 464730,81 | 609724,53 |
| 264 | 464711,88 | 609723,57 |
| 265 | 464658,12 | 609720,87 |
| 266 | 464647,44 | 609720,21 |
| 267 | 464572,62 | 609715,54 |
| 268 | 464540,97 | 609713,56 |
| 269 | 464497,2 | 609717,54 |
| 270 | 464465,7 | 609720,43 |
| 271 | 464440,65 | 609724,42 |
| 272 | 464418,69 | 609723,99 |
| 273 | 464380,62 | 609723,57 |
| 274 | 464374,53 | 609723,43 |
| 275 | 464334,57 | 609722,56 |
| 276 | 464284,62 | 609722,02 |
| 277 | 464252,25 | 609718,41 |
| 278 | 464250,81 | 609717,89 |
| 279 | 464213,88 | 609709,76 |
| 280 | 464185,89 | 609754,54 |
| 281 | 464183,13 | 609753,14 |
| 282 | 464173,26 | 609752,22 |
| 283 | 464184,12 | 609737,1 |
| 284 | 464195,88 | 609720,7 |
| 285 | 464203,5 | 609707,37 |
| 286 | 464204,64 | 609699,93 |
| 287 | 464199,57 | 609682,73 |
| 288 | 464191,08 | 609670,41 |
| 289 | 464190,99 | 609649,64 |
| 290 | 464185,98 | 609640,52 |
| 291 | 464186,67 | 609628,69 |
| 292 | 464179,26 | 609616,66 |
| 293 | 464170,14 | 609599,77 |
| 294 | 464161,08 | 609586,77 |

| Nr | PL-1992 | |
|-----|-----------|-----------|
| | X | Y |
| 295 | 464153,58 | 609573,91 |
| 296 | 464140,47 | 609540,35 |
| 297 | 464143,59 | 609520,49 |
| 298 | 464149,08 | 609515,87 |
| 299 | 464144,91 | 609504,91 |
| 300 | 464145,66 | 609492,21 |
| 301 | 464154,75 | 609484,9 |
| 302 | 464157,78 | 609473,65 |
| 303 | 464153,58 | 609462,24 |
| 304 | 464161,92 | 609449,16 |
| 305 | 464163,33 | 609443,87 |
| 306 | 464174,16 | 609437,4 |
| 307 | 464187,87 | 609426 |
| 308 | 464194,26 | 609414,75 |
| 309 | 464196,24 | 609403,77 |
| 310 | 464202,54 | 609398,53 |
| 311 | 464206,53 | 609395,04 |
| 312 | 464209,41 | 609390,74 |
| 313 | 464215,05 | 609382,18 |
| 314 | 464230,89 | 609370,13 |
| 315 | 464247,24 | 609353,8 |
| 316 | 464250,54 | 609339,16 |
| 317 | 464245,38 | 609327,59 |
| 318 | 464245,8 | 609323,24 |
| 319 | 464243,01 | 609304,52 |
| 320 | 464270,04 | 609225,6 |
| 321 | 464271,78 | 609215,37 |
| 322 | 464255,01 | 609200,24 |
| 323 | 464285,28 | 609144,86 |
| 324 | 464303,49 | 609112,22 |
| 325 | 464334,09 | 609059,92 |
| 326 | 464340,54 | 609046,65 |
| 327 | 464350,2 | 608880,7 |
| 328 | 464353,98 | 608856,04 |
| 329 | 464354,13 | 608852,44 |
| 330 | 464356,53 | 608799,67 |
| 331 | 464355,87 | 608784,51 |
| 332 | 464354,94 | 608762,53 |
| 333 | 464354,82 | 608759,84 |
| 334 | 464357,16 | 608742,07 |
| 335 | 464354,16 | 608712,48 |
| 336 | 464351,16 | 608686,13 |

| Nr | PL-1992 | |
|-----|-----------|-----------|
| | X | Y |
| 337 | 464345,76 | 608638,18 |
| 338 | 464338,68 | 608620,47 |
| 339 | 464338,68 | 608616,02 |
| 340 | 464338,65 | 608598,26 |
| 341 | 464356,05 | 608538,91 |
| 342 | 464363,88 | 608529,82 |
| 343 | 464369,52 | 608511,5 |
| 344 | 464350,98 | 608489,97 |
| 345 | 464338,5 | 608475,47 |
| 346 | 464356,95 | 608451,78 |
| 347 | 464296,2 | 608399,52 |
| 348 | 464412,84 | 608286,77 |
| 349 | 464403,42 | 608277,31 |
| 350 | 464396,61 | 608270,48 |
| 351 | 464346,03 | 608230,42 |
| 352 | 464305,59 | 608198,4 |
| 353 | 464260,98 | 608163,07 |
| 354 | 464211,69 | 608124,03 |
| 355 | 464177,28 | 608096,8 |
| 356 | 464123,61 | 608055,24 |
| 357 | 464090,37 | 608089,9 |
| 358 | 464067,72 | 608113,97 |
| 359 | 464042,19 | 608139,45 |
| 360 | 464029,92 | 608151,33 |
| 361 | 464022,24 | 608160,54 |
| 362 | 464016,51 | 608167,83 |
| 363 | 463988,1 | 608193,54 |
| 364 | 463962,78 | 608222,68 |
| 365 | 463936,32 | 608250,69 |
| 366 | 463924,44 | 608262,19 |
| 367 | 463786,38 | 608409,42 |
| 368 | 463840,5 | 608464,92 |
| 369 | 463864,2 | 608489,95 |
| 370 | 463876,38 | 608502,86 |
| 371 | 463835,52 | 608517,7 |
| 372 | 463725,9 | 608557,61 |
| 373 | 463711,41 | 608562,89 |
| 374 | 463524,57 | 608630,72 |
| 375 | 463537,35 | 608587,9 |
| 376 | 463539,12 | 608581,93 |
| 377 | 463548,54 | 608503,18 |
| 378 | 463556,37 | 608415,62 |

| Nr | PL-1992 | |
|-----|-----------|-----------|
| | X | Y |
| 379 | 463550,85 | 608329,49 |
| 380 | 463549,5 | 608321,39 |
| 381 | 463542,36 | 608321,2 |
| 382 | 463538,4 | 608276,48 |
| 383 | 463535,01 | 608218,35 |
| 384 | 463529,97 | 608183,39 |
| 385 | 463525,74 | 608131,81 |
| 386 | 463524,87 | 608104,62 |
| 387 | 463531,89 | 608097,42 |
| 388 | 463506,12 | 608037,19 |
| 389 | 463499,88 | 608010,38 |
| 390 | 463488,57 | 607981,73 |
| 391 | 463462,02 | 607936,89 |
| 392 | 463415,43 | 607835,56 |
| 393 | 463414,53 | 607812,28 |
| 394 | 463451,34 | 607697,94 |
| 395 | 463491,93 | 607605,81 |
| 396 | 463525,86 | 607537,3 |
| 397 | 463405,62 | 607490,99 |
| 398 | 463369,23 | 607476,55 |
| 399 | 463336,2 | 607467,94 |
| 400 | 463328,34 | 607400,82 |
| 401 | 463308,57 | 607391,75 |
| 402 | 463232,79 | 607357,01 |
| 403 | 463228,47 | 607376,51 |
| 404 | 463227,09 | 607382,6 |
| 405 | 463213,92 | 607441,34 |
| 406 | 463212 | 607449,89 |
| 407 | 463211,28 | 607452,94 |
| 408 | 463207,23 | 607470,15 |
| 409 | 463206,03 | 607475,63 |
| 410 | 463211,25 | 607479,26 |
| 411 | 463209,24 | 607480,02 |
| 412 | 463184,73 | 607591,65 |
| 413 | 463173,12 | 607641,55 |
| 414 | 463160,49 | 607695,66 |
| 415 | 463133,88 | 607809,02 |
| 416 | 463129,95 | 607808,19 |
| 417 | 462991,8 | 607786,03 |
| 418 | 462933,96 | 607776,77 |
| 419 | 462858,9 | 607763,29 |
| 420 | 462796,11 | 607754,61 |

| Nr | PL-1992 | |
|-----|-----------|-----------|
| | X | Y |
| 421 | 462792,72 | 607751,64 |
| 422 | 462697,38 | 607738,93 |
| 423 | 462683,16 | 607733,43 |
| 424 | 462673,05 | 607724,37 |
| 425 | 462655,68 | 607697,12 |
| 426 | 462646,5 | 607682,09 |
| 427 | 462605,34 | 607642,62 |
| 428 | 462548,61 | 607601,49 |
| 429 | 462531,87 | 607590,55 |
| 430 | 462518,61 | 607638,72 |
| 431 | 462487,83 | 607770,24 |
| 432 | 462460,86 | 607884,02 |
| 433 | 462459,99 | 607887,62 |
| 434 | 462456 | 607907,29 |
| 435 | 462428,91 | 608017,44 |
| 436 | 462415,89 | 608069,34 |
| 437 | 462406,95 | 608105 |
| 438 | 462376,8 | 608217,38 |
| 439 | 462321,72 | 608204,67 |
| 440 | 462299,55 | 608202,16 |
| 441 | 462298,35 | 608207,91 |
| 442 | 462173,7 | 608226,57 |
| 443 | 462120,51 | 608234,55 |
| 444 | 462114,54 | 608235,43 |
| 445 | 462080,58 | 608240,52 |
| 446 | 462062,7 | 608238,96 |
| 447 | 462043,86 | 608229,74 |
| 448 | 462037,74 | 608226,75 |
| 449 | 461997,93 | 608199,91 |
| 450 | 461960,04 | 608174,39 |
| 451 | 461934,93 | 608157,38 |
| 452 | 461926,68 | 608157,96 |
| 453 | 461919,18 | 608151,3 |
| 454 | 461920,59 | 608140,49 |
| 455 | 461920,65 | 608139,19 |
| 456 | 461926,2 | 608102,01 |
| 457 | 461924,79 | 608100,47 |
| 458 | 461920,59 | 608099,48 |
| 459 | 461907,84 | 608096,46 |
| 460 | 461889,96 | 608111,7 |
| 461 | 461782,68 | 608090,48 |
| 462 | 461737,95 | 608039,79 |

| Nr | PL-1992 | |
|-----|-----------|-----------|
| | X | Y |
| 463 | 461738,85 | 607965,87 |
| 464 | 461738,85 | 607964,84 |
| 465 | 461738,85 | 607964,68 |
| 466 | 461738,85 | 607963,38 |
| 467 | 461738,88 | 607955,6 |
| 468 | 461738,91 | 607950,39 |
| 469 | 461738,94 | 607940,49 |
| 470 | 461738,94 | 607939,2 |
| 471 | 461730,42 | 607934,44 |
| 472 | 461719,26 | 607927,3 |
| 473 | 461709,33 | 607919,16 |
| 474 | 461696,61 | 607907,67 |
| 475 | 461686,23 | 607896,82 |
| 476 | 461679,45 | 607889,52 |
| 477 | 461674,92 | 607884,4 |
| 478 | 461668,29 | 607878,36 |
| 479 | 461659,47 | 607874,1 |
| 480 | 461649,03 | 607870,59 |
| 481 | 461637,39 | 607867,85 |
| 482 | 461625,69 | 607862,95 |
| 483 | 461613,72 | 607854,09 |
| 484 | 461603,58 | 607841,52 |
| 485 | 461597,43 | 607825,98 |
| 486 | 461596,26 | 607810,47 |
| 487 | 461591,94 | 607800,45 |
| 488 | 461563,68 | 607787,65 |
| 489 | 461545,08 | 607775,07 |
| 490 | 461504,55 | 607732,88 |
| 491 | 461488,08 | 607724,27 |
| 492 | 461409,03 | 607716,3 |
| 493 | 461337,99 | 607711,02 |
| 494 | 461339,13 | 607724,63 |
| 495 | 461324,4 | 607721,63 |
| 496 | 461319,51 | 607720,57 |
| 497 | 461289,93 | 607714,65 |
| 498 | 461256,72 | 607706,24 |
| 499 | 461218,32 | 607696,77 |
| 500 | 461196,48 | 607691,27 |
| 501 | 461184,96 | 607690,57 |
| 502 | 461175,51 | 607693,3 |
| 503 | 461151,33 | 607715,17 |
| 504 | 461097,18 | 607764,26 |

| Nr | PL-1992 | |
|-----|-----------|-----------|
| | X | Y |
| 505 | 461033,67 | 607821,82 |
| 506 | 461013,06 | 607835,64 |
| 507 | 461013,15 | 607838,12 |
| 508 | 461005,38 | 607837,9 |
| 509 | 461002,05 | 607837,81 |
| 510 | 460985,04 | 607837,9 |
| 511 | 460959,96 | 607837,9 |
| 512 | 460952,1 | 607837,9 |
| 513 | 460781,19 | 607832,49 |
| 514 | 460739,4 | 607831,8 |
| 515 | 460731,42 | 607831,3 |
| 516 | 460542,48 | 607826,55 |
| 517 | 460488,33 | 607826,75 |
| 518 | 460344,57 | 607886,53 |
| 519 | 460269,84 | 607917,43 |
| 520 | 460226,4 | 607895,29 |
| 521 | 460214,49 | 607900,23 |
| 522 | 460207,95 | 607902,94 |
| 523 | 460199,97 | 607919,56 |
| 524 | 460146,21 | 607943,51 |
| 525 | 460065,57 | 607960,01 |
| 526 | 460002,6 | 607972,69 |
| 527 | 459915,9 | 607977,47 |
| 528 | 459876,45 | 607986,4 |
| 529 | 459786,57 | 608024,17 |
| 530 | 459756,48 | 608041,74 |
| 531 | 459710,91 | 608078,8 |
| 532 | 459699,57 | 608091,82 |
| 533 | 459667,23 | 608119,1 |
| 534 | 459642,81 | 608136,26 |
| 535 | 459618,66 | 608155,64 |
| 536 | 459603,99 | 608177,53 |
| 537 | 459594,93 | 608197,57 |
| 538 | 459589,68 | 608211,62 |
| 539 | 459586,65 | 608227,97 |
| 540 | 459581,19 | 608246,17 |
| 541 | 459575,7 | 608265,9 |
| 542 | 459573,45 | 608279,72 |
| 543 | 459570,87 | 608291,48 |
| 544 | 459561,84 | 608317,22 |
| 545 | 459555,78 | 608327,2 |
| 546 | 459539,73 | 608348,09 |

| Nr | PL-1992 | |
|-----|-----------|-----------|
| | X | Y |
| 547 | 459527,22 | 608365,64 |
| 548 | 459508,71 | 608393,17 |
| 549 | 459496,65 | 608409 |
| 550 | 459490,11 | 608416,18 |
| 551 | 459485,07 | 608422,34 |
| 552 | 459463,53 | 608428,78 |
| 553 | 459452,76 | 608436,11 |
| 554 | 459450,45 | 608440,57 |
| 555 | 459433,11 | 608438,53 |
| 556 | 459413,01 | 608436,79 |
| 557 | 459402,96 | 608437,52 |
| 558 | 459394,44 | 608439,15 |
| 559 | 459378,93 | 608446,88 |
| 560 | 459365,73 | 608463,35 |
| 561 | 459361,05 | 608478,5 |
| 562 | 459351,66 | 608489,17 |
| 563 | 459346,17 | 608495,63 |

| | |
|---------------------|------------------|
| nazwa | TEREN NR 3 |
| powierzchnia | 27,95 ha |
| źródło opisu granic | MAPA EWIDENCYJNA |

| Nr | PL-1992 | |
|----|-----------|-----------|
| | X | Y |
| 1 | 462866,94 | 611298,51 |
| 2 | 463013,69 | 611494,26 |
| 3 | 463124,28 | 611593,64 |
| 4 | 463127,18 | 611596,46 |
| 5 | 463130,59 | 611599,83 |
| 6 | 463133,61 | 611594,44 |
| 7 | 463304,95 | 611264,60 |
| 8 | 463306,41 | 611260,86 |
| 9 | 463361,91 | 611158,99 |
| 10 | 463411,16 | 611067,22 |
| 11 | 463413,98 | 611063,68 |
| 12 | 463408,70 | 611060,85 |
| 13 | 462891,64 | 610759,77 |
| 14 | 462839,86 | 610720,24 |
| 15 | 462768,21 | 610781,93 |
| 16 | 462682,81 | 610881,48 |
| 17 | 462774,94 | 610939,03 |
| 18 | 462793,01 | 610950,02 |
| 19 | 462853,08 | 610987,58 |
| 20 | 462974,41 | 611063,48 |
| 21 | 462866,94 | 611298,51 |

| | |
|---------------------|------------------|
| nazwa | TEREN NR 4 |
| powierzchnia | 15,22 ha |
| źródło opisu granic | MAPA EWIDENCYJNA |

| Nr | PL-1992 | |
|----|-----------|-----------|
| | X | Y |
| 1 | 459068,78 | 595244,02 |
| 2 | 459148,51 | 595221,21 |
| 3 | 459157,13 | 595218,05 |
| 4 | 459313,45 | 595171,97 |
| 5 | 459362,77 | 595156,62 |
| 6 | 459432,41 | 595134,38 |
| 7 | 459394,00 | 594974,86 |
| 8 | 459381,17 | 594887,70 |
| 9 | 459379,84 | 594844,73 |
| 10 | 459390,54 | 594781,62 |
| 11 | 459375,36 | 594788,57 |
| 12 | 459339,46 | 594784,73 |
| 13 | 459342,08 | 594766,27 |
| 14 | 459357,59 | 594739,02 |
| 15 | 459344,39 | 594694,25 |
| 16 | 459359,78 | 594664,15 |
| 17 | 459356,08 | 594659,41 |
| 18 | 459342,95 | 594687,63 |
| 19 | 459332,52 | 594683,48 |
| 20 | 459340,71 | 594663,59 |
| 21 | 459317,65 | 594657,37 |
| 22 | 459278,96 | 594647,50 |
| 23 | 459271,35 | 594663,98 |
| 24 | 459253,88 | 594701,23 |
| 25 | 459248,41 | 594710,74 |
| 26 | 459238,54 | 594729,64 |
| 27 | 459234,38 | 594739,54 |
| 28 | 459207,76 | 594785,57 |
| 29 | 459135,79 | 594859,57 |
| 30 | 459120,98 | 594883,51 |
| 31 | 459114,09 | 594908,17 |
| 32 | 459108,06 | 594937,57 |
| 33 | 459097,11 | 594947,87 |
| 34 | 459064,06 | 594959,51 |
| 35 | 459023,05 | 595005,17 |
| 36 | 459019,41 | 595021,13 |
| 37 | 459018,66 | 595031,10 |
| 38 | 459015,70 | 595070,40 |
| 39 | 459008,87 | 595088,67 |
| 40 | 459033,52 | 595131,44 |
| 41 | 459050,42 | 595134,65 |
| 42 | 459034,59 | 595156,59 |

| Nr | PL-1992 | |
|----|-----------|-----------|
| | X | Y |
| 43 | 459012,61 | 595174,06 |
| 44 | 458896,33 | 595213,07 |
| 45 | 458897,76 | 595217,88 |
| 46 | 458914,19 | 595214,23 |
| 47 | 458955,50 | 595212,17 |
| 48 | 458975,21 | 595215,35 |
| 49 | 458990,36 | 595222,31 |
| 50 | 459023,35 | 595241,24 |
| 51 | 459039,57 | 595245,11 |
| 52 | 459061,04 | 595245,38 |
| 53 | 459068,78 | 595244,02 |

| | |
|---------------------|------------------|
| nazwa | TEREN NR 5 |
| powierzchnia | 979,30 ha |
| źródło opisu granic | MAPA EWIDENCYJNA |

| Nr | PL-1992 | |
|----|-----------|-----------|
| | X | Y |
| 1 | 454823,49 | 602139,09 |
| 2 | 454814,13 | 602139,09 |
| 3 | 454812,06 | 602130,35 |
| 4 | 454808,01 | 602113,44 |
| 5 | 454794,15 | 602073,74 |
| 6 | 454790,13 | 602052,40 |
| 7 | 454791,48 | 602035,73 |
| 8 | 454799,46 | 602033,07 |
| 9 | 454808,82 | 602035,17 |
| 10 | 454819,17 | 602033,84 |
| 11 | 454825,11 | 602029,62 |
| 12 | 454829,58 | 602021,76 |
| 13 | 454829,16 | 602016,63 |
| 14 | 454823,76 | 601985,12 |
| 15 | 454816,89 | 601981,88 |
| 16 | 454804,65 | 601981,76 |
| 17 | 454756,71 | 601987,30 |
| 18 | 454761,00 | 601975,98 |
| 19 | 454761,24 | 601967,02 |
| 20 | 454755,03 | 601960,20 |
| 21 | 454748,22 | 601954,37 |
| 22 | 454740,48 | 601937,43 |
| 23 | 454739,52 | 601924,47 |
| 24 | 454745,04 | 601910,63 |
| 25 | 454746,45 | 601901,64 |
| 26 | 454745,52 | 601883,43 |
| 27 | 454746,66 | 601870,29 |
| 28 | 454747,89 | 601865,94 |
| 29 | 454733,64 | 601843,66 |
| 30 | 454726,65 | 601844,24 |
| 31 | 454721,04 | 601842,27 |
| 32 | 454689,78 | 601784,52 |
| 33 | 454684,98 | 601773,59 |
| 34 | 454682,31 | 601760,29 |
| 35 | 454681,56 | 601749,02 |
| 36 | 454677,51 | 601737,12 |
| 37 | 454668,09 | 601727,87 |
| 38 | 454653,39 | 601707,59 |
| 39 | 454642,38 | 601683,38 |
| 40 | 454640,25 | 601672,73 |
| 41 | 454638,12 | 601658,61 |
| 42 | 454638,48 | 601644,27 |

| Nr | PL-1992 | |
|----|-----------|-----------|
| | X | Y |
| 43 | 454639,26 | 601639,38 |
| 44 | 454626,03 | 601612,39 |
| 45 | 454618,41 | 601608,27 |
| 46 | 454614,33 | 601604,85 |
| 47 | 454605,15 | 601597,14 |
| 48 | 454580,64 | 601515,94 |
| 49 | 454573,71 | 601499,76 |
| 50 | 454564,68 | 601493,85 |
| 51 | 454560,36 | 601483,85 |
| 52 | 454554,06 | 601453,76 |
| 53 | 454551,27 | 601429,27 |
| 54 | 454547,37 | 601393,54 |
| 55 | 454537,68 | 601381,53 |
| 56 | 454528,68 | 601380,60 |
| 57 | 454521,96 | 601375,81 |
| 58 | 454520,91 | 601373,24 |
| 59 | 454516,59 | 601362,69 |
| 60 | 454510,92 | 601346,31 |
| 61 | 454504,08 | 601326,04 |
| 62 | 454498,71 | 601310,25 |
| 63 | 454495,11 | 601297,73 |
| 64 | 454494,24 | 601287,90 |
| 65 | 454492,44 | 601279,54 |
| 66 | 454490,46 | 601276,57 |
| 67 | 454488,27 | 601273,29 |
| 68 | 454485,63 | 601270,81 |
| 69 | 454483,44 | 601259,82 |
| 70 | 454476,27 | 601243,66 |
| 71 | 454464,03 | 601214,61 |
| 72 | 454460,64 | 601195,26 |
| 73 | 454457,55 | 601177,45 |
| 74 | 454451,64 | 601168,89 |
| 75 | 454442,46 | 601162,37 |
| 76 | 454436,82 | 601159,71 |
| 77 | 454431,69 | 601147,14 |
| 78 | 454425,57 | 601132,49 |
| 79 | 454418,76 | 601110,18 |
| 80 | 454409,40 | 601096,97 |
| 81 | 454394,37 | 601065,42 |
| 82 | 454381,17 | 601052,89 |
| 83 | 454371,78 | 601041,40 |
| 84 | 454359,57 | 601001,64 |

| Nr | PL-1992 | |
|-----|-----------|-----------|
| | X | Y |
| 85 | 454326,27 | 600951,30 |
| 86 | 454318,14 | 600931,53 |
| 87 | 454313,16 | 600917,14 |
| 88 | 454310,85 | 600911,48 |
| 89 | 454304,82 | 600907,59 |
| 90 | 454295,67 | 600900,69 |
| 91 | 454291,23 | 600895,64 |
| 92 | 454278,48 | 600877,29 |
| 93 | 454262,22 | 600854,22 |
| 94 | 454251,30 | 600826,05 |
| 95 | 454248,57 | 600815,46 |
| 96 | 454243,68 | 600809,76 |
| 97 | 454240,80 | 600808,11 |
| 98 | 454228,05 | 600805,32 |
| 99 | 454224,90 | 600802,95 |
| 100 | 454215,60 | 600791,22 |
| 101 | 454196,01 | 600756,91 |
| 102 | 454178,10 | 600739,81 |
| 103 | 454163,64 | 600713,94 |
| 104 | 454161,39 | 600709,93 |
| 105 | 454150,92 | 600691,23 |
| 106 | 454122,39 | 600643,92 |
| 107 | 454109,85 | 600620,44 |
| 108 | 454099,29 | 600596,25 |
| 109 | 454092,93 | 600588,78 |
| 110 | 454085,67 | 600586,78 |
| 111 | 454076,40 | 600588,06 |
| 112 | 454069,47 | 600582,98 |
| 113 | 454062,57 | 600575,14 |
| 114 | 454044,75 | 600547,13 |
| 115 | 454036,56 | 600534,77 |
| 116 | 454032,75 | 600527,85 |
| 117 | 454026,93 | 600513,12 |
| 118 | 454018,20 | 600484,37 |
| 119 | 454012,74 | 600473,64 |
| 120 | 454006,38 | 600468,54 |
| 121 | 454000,56 | 600467,44 |
| 122 | 453991,11 | 600471,45 |
| 123 | 453987,06 | 600471,31 |
| 124 | 453984,03 | 600464,53 |
| 125 | 453982,02 | 600454,71 |
| 126 | 453973,11 | 600436,88 |

| Nr | PL-1992 | |
|-----|-----------|-----------|
| | X | Y |
| 127 | 453949,83 | 600389,94 |
| 128 | 453938,58 | 600367,92 |
| 129 | 453921,48 | 600332,10 |
| 130 | 453915,66 | 600323,00 |
| 131 | 453910,38 | 600319,90 |
| 132 | 453904,74 | 600320,09 |
| 133 | 453899,67 | 600319,18 |
| 134 | 453894,93 | 600315,00 |
| 135 | 453883,65 | 600300,43 |
| 136 | 453866,37 | 600278,97 |
| 137 | 453852,75 | 600257,51 |
| 138 | 453838,02 | 600237,31 |
| 139 | 453814,92 | 600208,56 |
| 140 | 453802,92 | 600196,92 |
| 141 | 453790,02 | 600187,64 |
| 142 | 453782,55 | 600182,91 |
| 143 | 453775,29 | 600172,54 |
| 144 | 453769,83 | 600157,08 |
| 145 | 453743,10 | 600112,14 |
| 146 | 453728,01 | 600086,32 |
| 147 | 453715,11 | 600061,03 |
| 148 | 453706,92 | 600045,19 |
| 149 | 453680,37 | 600005,72 |
| 150 | 453673,29 | 599999,72 |
| 151 | 453662,55 | 599995,90 |
| 152 | 453652,56 | 599995,90 |
| 153 | 453612,18 | 599943,14 |
| 154 | 453582,90 | 599907,48 |
| 155 | 453572,19 | 599893,47 |
| 156 | 453550,53 | 599858,73 |
| 157 | 453541,08 | 599846,36 |
| 158 | 453529,08 | 599841,45 |
| 159 | 453516,90 | 599841,27 |
| 160 | 453494,91 | 599815,08 |
| 161 | 453474,00 | 599787,60 |
| 162 | 453452,34 | 599751,21 |
| 163 | 453437,25 | 599718,66 |
| 164 | 453429,06 | 599687,17 |
| 165 | 453419,61 | 599679,36 |
| 166 | 453405,81 | 599681,00 |
| 167 | 453397,59 | 599678,63 |
| 168 | 453393,42 | 599672,97 |

| Nr | PL-1992 | |
|-----|-----------|-----------|
| | X | Y |
| 169 | 453389,97 | 599667,16 |
| 170 | 453389,43 | 599654,43 |
| 171 | 453383,52 | 599644,78 |
| 172 | 453370,92 | 599643,60 |
| 173 | 453362,22 | 599649,40 |
| 174 | 453359,25 | 599657,34 |
| 175 | 453354,51 | 599658,99 |
| 176 | 453350,52 | 599656,26 |
| 177 | 453347,07 | 599640,42 |
| 178 | 453337,80 | 599632,05 |
| 179 | 453328,38 | 599630,09 |
| 180 | 453322,14 | 599628,78 |
| 181 | 453315,96 | 599628,23 |
| 182 | 453282,15 | 599581,66 |
| 183 | 453265,05 | 599558,39 |
| 184 | 453257,07 | 599545,27 |
| 185 | 453249,60 | 599540,37 |
| 186 | 453235,62 | 599540,01 |
| 187 | 453222,15 | 599531,82 |
| 188 | 453206,88 | 599524,01 |
| 189 | 453192,33 | 599511,99 |
| 190 | 453174,69 | 599490,16 |
| 191 | 453161,07 | 599469,79 |
| 192 | 453147,45 | 599449,42 |
| 193 | 453135,63 | 599441,05 |
| 194 | 453123,27 | 599436,50 |
| 195 | 453107,97 | 599415,94 |
| 196 | 453078,15 | 599376,09 |
| 197 | 453057,06 | 599345,53 |
| 198 | 453049,98 | 599334,99 |
| 199 | 453042,63 | 599331,86 |
| 200 | 453030,54 | 599326,83 |
| 201 | 453020,70 | 599326,83 |
| 202 | 452957,43 | 599258,79 |
| 203 | 452942,88 | 599242,61 |
| 204 | 452936,79 | 599234,87 |
| 205 | 452930,70 | 599227,14 |
| 206 | 452910,15 | 599195,67 |
| 207 | 452905,71 | 599193,91 |
| 208 | 452895,72 | 599194,59 |
| 209 | 452882,25 | 599187,74 |
| 210 | 452845,83 | 599141,19 |

| Nr | PL-1992 | |
|-----|-----------|-----------|
| | X | Y |
| 211 | 452835,72 | 599128,25 |
| 212 | 452827,35 | 599113,88 |
| 213 | 452800,62 | 599086,59 |
| 214 | 452791,17 | 599073,67 |
| 215 | 452786,43 | 599062,03 |
| 216 | 452785,71 | 599052,75 |
| 217 | 452761,71 | 599027,29 |
| 218 | 452753,10 | 599032,45 |
| 219 | 452745,36 | 599037,11 |
| 220 | 452740,08 | 599042,40 |
| 221 | 452733,00 | 599042,58 |
| 222 | 452728,62 | 599037,84 |
| 223 | 452725,35 | 599028,19 |
| 224 | 452723,52 | 599018,55 |
| 225 | 452703,72 | 598991,63 |
| 226 | 452689,71 | 598974,52 |
| 227 | 452660,43 | 598947,43 |
| 228 | 452625,54 | 598913,60 |
| 229 | 452602,26 | 598890,50 |
| 230 | 452590,44 | 598876,30 |
| 231 | 452576,82 | 598856,12 |
| 232 | 452571,00 | 598851,91 |
| 233 | 452564,28 | 598850,48 |
| 234 | 452553,00 | 598853,39 |
| 235 | 452547,36 | 598852,11 |
| 236 | 452534,64 | 598841,91 |
| 237 | 452516,25 | 598827,38 |
| 238 | 452480,07 | 598801,17 |
| 239 | 452453,52 | 598783,90 |
| 240 | 452430,60 | 598766,80 |
| 241 | 452420,25 | 598756,80 |
| 242 | 452393,70 | 598727,16 |
| 243 | 452387,70 | 598720,41 |
| 244 | 452384,07 | 598711,68 |
| 245 | 452379,69 | 598696,59 |
| 246 | 452374,98 | 598685,85 |
| 247 | 452370,24 | 598679,48 |
| 248 | 452364,06 | 598674,02 |
| 249 | 452356,05 | 598667,85 |
| 250 | 452349,33 | 598664,20 |
| 251 | 452342,79 | 598663,47 |
| 252 | 452335,71 | 598664,76 |

| Nr | PL-1992 | |
|-----|-----------|-----------|
| | X | Y |
| 253 | 452329,32 | 598663,29 |
| 254 | 452309,16 | 598648,20 |
| 255 | 452282,79 | 598625,10 |
| 256 | 452275,17 | 598616,53 |
| 257 | 452270,07 | 598606,17 |
| 258 | 452265,51 | 598594,53 |
| 259 | 452259,69 | 598587,45 |
| 260 | 452253,33 | 598583,07 |
| 261 | 452242,80 | 598581,79 |
| 262 | 452236,62 | 598578,89 |
| 263 | 452230,98 | 598572,70 |
| 264 | 452227,71 | 598566,89 |
| 265 | 452219,88 | 598561,78 |
| 266 | 452212,05 | 598554,51 |
| 267 | 452206,05 | 598546,88 |
| 268 | 452199,15 | 598533,96 |
| 269 | 452186,79 | 598511,58 |
| 270 | 452180,61 | 598502,49 |
| 271 | 452170,44 | 598493,94 |
| 272 | 452163,69 | 598490,29 |
| 273 | 452156,07 | 598489,57 |
| 274 | 452149,53 | 598487,76 |
| 275 | 452136,24 | 598478,84 |
| 276 | 452094,81 | 598440,81 |
| 277 | 452085,72 | 598430,27 |
| 278 | 452079,00 | 598426,64 |
| 279 | 452074,44 | 598421,89 |
| 280 | 452067,18 | 598410,09 |
| 281 | 452056,98 | 598395,16 |
| 282 | 452050,62 | 598390,26 |
| 283 | 452044,26 | 598389,35 |
| 284 | 452039,55 | 598388,25 |
| 285 | 452025,36 | 598377,55 |
| 286 | 452016,81 | 598371,33 |
| 287 | 451998,45 | 598350,78 |
| 288 | 451990,62 | 598345,14 |
| 289 | 451983,18 | 598342,41 |
| 290 | 451977,90 | 598340,24 |
| 291 | 451969,53 | 598332,94 |
| 292 | 451954,26 | 598313,13 |
| 293 | 451944,63 | 598298,02 |
| 294 | 451940,43 | 598287,66 |

| Nr | PL-1992 | |
|-----|-----------|-----------|
| | X | Y |
| 295 | 451938,63 | 598277,29 |
| 296 | 451933,71 | 598273,65 |
| 297 | 451928,43 | 598274,75 |
| 298 | 451925,52 | 598279,47 |
| 299 | 451920,06 | 598282,74 |
| 300 | 451914,81 | 598282,01 |
| 301 | 451910,43 | 598277,46 |
| 302 | 451906,44 | 598269,82 |
| 303 | 451894,80 | 598261,10 |
| 304 | 451884,81 | 598252,54 |
| 305 | 451872,09 | 598239,26 |
| 306 | 451843,35 | 598200,52 |
| 307 | 451831,71 | 598185,78 |
| 308 | 451824,09 | 598180,52 |
| 309 | 451810,26 | 598179,23 |
| 310 | 451800,27 | 598175,24 |
| 311 | 451787,82 | 598165,41 |
| 312 | 451782,27 | 598161,04 |
| 313 | 451774,44 | 598157,05 |
| 314 | 451758,81 | 598158,50 |
| 315 | 451757,37 | 598143,94 |
| 316 | 451754,28 | 598134,67 |
| 317 | 451738,26 | 598113,39 |
| 318 | 451724,28 | 598101,02 |
| 319 | 451715,31 | 598088,64 |
| 320 | 451710,75 | 598084,59 |
| 321 | 451701,84 | 598080,28 |
| 322 | 451693,59 | 598077,99 |
| 323 | 451687,38 | 598078,13 |
| 324 | 451682,55 | 598075,83 |
| 325 | 451675,92 | 598070,29 |
| 326 | 451634,64 | 598033,64 |
| 327 | 451623,90 | 598025,00 |
| 328 | 451614,75 | 598019,13 |
| 329 | 451607,10 | 598014,55 |
| 330 | 451591,29 | 597998,09 |
| 331 | 451585,11 | 597990,43 |
| 332 | 451581,69 | 597987,00 |
| 333 | 451575,66 | 597986,02 |
| 334 | 451568,31 | 597983,73 |
| 335 | 451561,65 | 597979,29 |
| 336 | 451552,98 | 597968,89 |

| Nr | PL-1992 | |
|-----|-----------|-----------|
| | X | Y |
| 337 | 451538,01 | 597953,58 |
| 338 | 451525,95 | 597943,95 |
| 339 | 451521,87 | 597937,11 |
| 340 | 451514,19 | 597918,86 |
| 341 | 451508,97 | 597909,23 |
| 342 | 451493,82 | 597892,77 |
| 343 | 451485,51 | 597887,22 |
| 344 | 451477,38 | 597883,95 |
| 345 | 451467,27 | 597883,30 |
| 346 | 451463,01 | 597881,17 |
| 347 | 451451,79 | 597866,34 |
| 348 | 451443,30 | 597854,44 |
| 349 | 451420,20 | 597833,17 |
| 350 | 451419,96 | 597832,89 |
| 351 | 451369,02 | 597834,54 |
| 352 | 451112,01 | 597940,69 |
| 353 | 451113,03 | 597969,04 |
| 354 | 451125,03 | 598007,36 |
| 355 | 450999,69 | 598085,99 |
| 356 | 451022,43 | 598102,93 |
| 357 | 451048,38 | 598122,28 |
| 358 | 451192,92 | 598230,18 |
| 359 | 451404,27 | 598397,02 |
| 360 | 451740,09 | 598687,29 |
| 361 | 451881,69 | 598823,46 |
| 362 | 452145,06 | 599086,10 |
| 363 | 452831,85 | 599153,97 |
| 364 | 452952,93 | 599272,65 |
| 365 | 452957,37 | 599276,94 |
| 366 | 453067,83 | 599584,27 |
| 367 | 453019,35 | 599817,59 |
| 368 | 453368,49 | 600075,81 |
| 369 | 453800,61 | 600583,68 |
| 370 | 453924,57 | 600797,19 |
| 371 | 454027,38 | 600947,84 |
| 372 | 454053,81 | 600986,56 |
| 373 | 454121,73 | 601090,64 |
| 374 | 454159,74 | 601163,56 |
| 375 | 454217,67 | 601662,89 |
| 376 | 454546,83 | 602207,63 |
| 377 | 454592,43 | 602300,63 |
| 378 | 454637,97 | 602589,02 |

| Nr | PL-1992 | |
|-----|-----------|-----------|
| | X | Y |
| 379 | 454693,47 | 602930,63 |
| 380 | 454778,43 | 603087,18 |
| 381 | 454795,11 | 603270,24 |
| 382 | 454817,67 | 603401,82 |
| 383 | 455033,91 | 603813,35 |
| 384 | 455108,49 | 603988,64 |
| 385 | 455145,12 | 604084,14 |
| 386 | 455157,87 | 604195,17 |
| 387 | 455165,34 | 604443,07 |
| 388 | 455175,03 | 604542,94 |
| 389 | 455199,15 | 604816,38 |
| 390 | 455283,00 | 605238,74 |
| 391 | 455338,65 | 605981,00 |
| 392 | 455609,73 | 606448,69 |
| 393 | 455972,76 | 606697,95 |
| 394 | 456190,08 | 607137,23 |
| 395 | 456196,62 | 607146,51 |
| 396 | 456254,52 | 607257,04 |
| 397 | 456368,10 | 607453,39 |
| 398 | 456663,99 | 607785,55 |
| 399 | 456845,91 | 607993,34 |
| 400 | 456920,61 | 608077,18 |
| 401 | 456990,81 | 608149,56 |
| 402 | 457039,08 | 608250,02 |
| 403 | 457111,56 | 608422,90 |
| 404 | 457178,70 | 608503,47 |
| 405 | 457199,82 | 608594,77 |
| 406 | 457244,70 | 608584,30 |
| 407 | 457592,13 | 608986,05 |
| 408 | 457967,16 | 609407,13 |
| 409 | 457968,48 | 609414,33 |
| 410 | 457971,18 | 609428,77 |
| 411 | 457988,37 | 609487,06 |
| 412 | 458363,67 | 609724,69 |
| 413 | 458448,51 | 609841,47 |
| 414 | 458527,59 | 609950,36 |
| 415 | 458903,10 | 610284,79 |
| 416 | 459214,11 | 610485,16 |
| 417 | 459339,72 | 610618,57 |
| 418 | 459790,41 | 610733,76 |
| 419 | 460486,65 | 610883,00 |
| 420 | 460650,57 | 610955,46 |

| Nr | PL-1992 | |
|-----|-----------|-----------|
| | X | Y |
| 421 | 460858,56 | 611080,95 |
| 422 | 461072,79 | 611245,47 |
| 423 | 461228,34 | 611290,37 |
| 424 | 460988,46 | 611479,10 |
| 425 | 461015,91 | 611485,10 |
| 426 | 461038,20 | 611489,73 |
| 427 | 461054,22 | 611491,52 |
| 428 | 461069,73 | 611493,12 |
| 429 | 461082,54 | 611493,59 |
| 430 | 461088,87 | 611492,99 |
| 431 | 461091,57 | 611493,23 |
| 432 | 461094,39 | 611495,64 |
| 433 | 461099,16 | 611500,62 |
| 434 | 461106,12 | 611505,09 |
| 435 | 461114,31 | 611509,98 |
| 436 | 461122,89 | 611513,22 |
| 437 | 461130,81 | 611515,20 |
| 438 | 461138,01 | 611516,27 |
| 439 | 461148,48 | 611516,29 |
| 440 | 461155,11 | 611517,70 |
| 441 | 461160,66 | 611520,18 |
| 442 | 461169,99 | 611522,73 |
| 443 | 461190,51 | 611525,88 |
| 444 | 461198,79 | 611526,78 |
| 445 | 461204,37 | 611526,90 |
| 446 | 461210,64 | 611526,63 |
| 447 | 461214,84 | 611527,41 |
| 448 | 461215,50 | 611530,22 |
| 449 | 461215,08 | 611532,38 |
| 450 | 461193,00 | 611560,41 |
| 451 | 461160,66 | 611596,01 |
| 452 | 461157,51 | 611598,64 |
| 453 | 461152,80 | 611599,98 |
| 454 | 461149,92 | 611600,10 |
| 455 | 461147,82 | 611600,32 |
| 456 | 461095,86 | 611690,27 |
| 457 | 461157,03 | 611726,75 |
| 458 | 461208,78 | 611630,36 |
| 459 | 461222,22 | 611579,51 |
| 460 | 461232,00 | 611559,50 |
| 461 | 461234,25 | 611554,92 |
| 462 | 461252,34 | 611536,98 |

| Nr | PL-1992 | |
|-----|-----------|-----------|
| | X | Y |
| 463 | 461264,91 | 611528,55 |
| 464 | 461270,82 | 611528,55 |
| 465 | 461308,74 | 611551,90 |
| 466 | 461321,19 | 611559,57 |
| 467 | 461322,51 | 611561,91 |
| 468 | 461319,45 | 611567,84 |
| 469 | 461320,95 | 611569,93 |
| 470 | 461324,49 | 611574,82 |
| 471 | 461338,11 | 611570,24 |
| 472 | 461344,44 | 611573,63 |
| 473 | 461388,42 | 611597,27 |
| 474 | 461446,77 | 611629,98 |
| 475 | 461449,05 | 611632,74 |
| 476 | 461449,83 | 611638,17 |
| 477 | 461449,95 | 611641,23 |
| 478 | 461453,13 | 611644,74 |
| 479 | 461455,80 | 611645,52 |
| 480 | 461457,45 | 611644,66 |
| 481 | 461458,23 | 611642,87 |
| 482 | 461458,77 | 611642,34 |
| 483 | 461468,55 | 611649,59 |
| 484 | 461469,57 | 611652,50 |
| 485 | 461472,72 | 611656,73 |
| 486 | 461473,71 | 611660,52 |
| 487 | 461474,37 | 611663,97 |
| 488 | 461500,83 | 611679,82 |
| 489 | 461506,23 | 611687,67 |
| 490 | 461516,34 | 611697,79 |
| 491 | 461536,77 | 611706,33 |
| 492 | 461547,69 | 611715,66 |
| 493 | 461551,86 | 611718,43 |
| 494 | 461564,94 | 611718,82 |
| 495 | 461577,45 | 611721,21 |
| 496 | 461580,39 | 611723,20 |
| 497 | 461590,74 | 611739,66 |
| 498 | 461595,51 | 611744,44 |
| 499 | 461612,76 | 611750,99 |
| 500 | 461618,49 | 611752,13 |
| 501 | 461629,23 | 611748,39 |
| 502 | 461677,95 | 611782,29 |
| 503 | 461684,07 | 611792,17 |
| 504 | 461685,96 | 611796,72 |

| Nr | PL-1992 | |
|-----|-----------|-----------|
| | X | Y |
| 505 | 461688,96 | 611798,97 |
| 506 | 461695,05 | 611802,15 |
| 507 | 461704,77 | 611811,03 |
| 508 | 461712,09 | 611815,52 |
| 509 | 461716,68 | 611820,66 |
| 510 | 461716,77 | 611821,11 |
| 511 | 461718,15 | 611826,84 |
| 512 | 461718,90 | 611834,27 |
| 513 | 461720,64 | 611837,37 |
| 514 | 461724,54 | 611840,34 |
| 515 | 461729,97 | 611840,64 |
| 516 | 461735,97 | 611841,98 |
| 517 | 461745,84 | 611847,86 |
| 518 | 461753,31 | 611853,99 |
| 519 | 461759,43 | 611860,74 |
| 520 | 461775,15 | 611871,03 |
| 521 | 461785,41 | 611881,59 |
| 522 | 461811,36 | 611902,20 |
| 523 | 461819,01 | 611906,92 |
| 524 | 461834,58 | 611918,10 |
| 525 | 461842,02 | 611927,56 |
| 526 | 461852,67 | 611935,26 |
| 527 | 461861,31 | 611941,47 |
| 528 | 461866,92 | 611946,43 |
| 529 | 461873,25 | 611949,11 |
| 530 | 461883,63 | 611949,60 |
| 531 | 461888,25 | 611952,40 |
| 532 | 461893,50 | 611958,75 |
| 533 | 461924,13 | 611982,27 |
| 534 | 461936,10 | 611988,98 |
| 535 | 461941,35 | 611994,60 |
| 536 | 461966,97 | 612008,27 |
| 537 | 461974,41 | 612011,68 |
| 538 | 461983,83 | 612013,22 |
| 539 | 462000,54 | 612027,26 |
| 540 | 462016,62 | 612035,79 |
| 541 | 462022,74 | 612041,04 |
| 542 | 462032,73 | 612056,67 |
| 543 | 462048,24 | 612072,48 |
| 544 | 462064,98 | 612086,89 |
| 545 | 462073,38 | 612098,12 |
| 546 | 462095,22 | 612110,64 |

| Nr | PL-1992 | |
|-----|-----------|-----------|
| | X | Y |
| 547 | 462108,78 | 612115,77 |
| 548 | 462119,88 | 612119,94 |
| 549 | 462119,64 | 612127,61 |
| 550 | 462123,54 | 612131,52 |
| 551 | 462137,58 | 612137,55 |
| 552 | 462159,18 | 612146,48 |
| 553 | 462166,98 | 612147,45 |
| 554 | 462180,42 | 612159,48 |
| 555 | 462183,96 | 612171,55 |
| 556 | 462186,63 | 612177,06 |
| 557 | 462193,47 | 612181,15 |
| 558 | 462209,34 | 612195,55 |
| 559 | 462216,18 | 612196,05 |
| 560 | 462231,54 | 612209,60 |
| 561 | 462238,50 | 612217,65 |
| 562 | 462238,50 | 612224,56 |
| 563 | 462241,80 | 612228,77 |
| 564 | 462260,25 | 612238,17 |
| 565 | 462269,76 | 612247,81 |
| 566 | 462272,70 | 612255,14 |
| 567 | 462278,91 | 612257,70 |
| 568 | 462285,03 | 612258,50 |
| 569 | 462301,23 | 612271,68 |
| 570 | 462319,56 | 612293,05 |
| 571 | 462326,49 | 612303,74 |
| 572 | 462353,58 | 612331,34 |
| 573 | 462370,29 | 612346,29 |
| 574 | 462377,13 | 612349,71 |
| 575 | 462399,78 | 612363,48 |
| 576 | 462409,95 | 612369,74 |
| 577 | 462417,90 | 612373,15 |
| 578 | 462441,45 | 612391,64 |
| 579 | 462470,25 | 612424,13 |
| 580 | 462499,02 | 612440,25 |
| 581 | 462502,68 | 612444,39 |
| 582 | 462504,15 | 612451,47 |
| 583 | 462519,30 | 612466,49 |
| 584 | 462539,79 | 612475,27 |
| 585 | 462550,05 | 612485,53 |
| 586 | 462557,13 | 612499,95 |
| 587 | 462578,10 | 612521,19 |
| 588 | 462587,97 | 612524,64 |

| Nr | PL-1992 | |
|-----|-----------|-----------|
| | X | Y |
| 589 | 462600,42 | 612536,85 |
| 590 | 462609,45 | 612543,55 |
| 591 | 462618,60 | 612546,86 |
| 592 | 462622,86 | 612551,01 |
| 593 | 462624,57 | 612556,50 |
| 594 | 462631,53 | 612565,42 |
| 595 | 462634,92 | 612570,87 |
| 596 | 462639,33 | 612578,29 |
| 597 | 462654,72 | 612590,75 |
| 598 | 462706,44 | 612624,19 |
| 599 | 462723,03 | 612642,99 |
| 600 | 462738,57 | 612658,78 |
| 601 | 462741,09 | 612665,44 |
| 602 | 462741,57 | 612673,74 |
| 603 | 462744,51 | 612677,67 |
| 604 | 462774,18 | 612696,52 |
| 605 | 462774,51 | 612696,99 |
| 606 | 462781,11 | 612697,03 |
| 607 | 462790,29 | 612700,73 |
| 608 | 462799,05 | 612704,13 |
| 609 | 462899,07 | 612529,45 |
| 610 | 463248,87 | 612677,53 |
| 611 | 463438,38 | 612755,77 |
| 612 | 463511,91 | 612854,02 |
| 613 | 463592,85 | 612987,57 |
| 614 | 463717,62 | 613239,09 |
| 615 | 464059,74 | 613813,57 |
| 616 | 464119,68 | 613931,44 |
| 617 | 464712,42 | 614707,01 |
| 618 | 464792,55 | 614830,76 |
| 619 | 464922,09 | 614996,99 |
| 620 | 465095,97 | 615147,26 |
| 621 | 465212,61 | 615331,18 |
| 622 | 465281,19 | 615487,73 |
| 623 | 465207,27 | 616034,43 |
| 624 | 465362,40 | 616232,27 |
| 625 | 465397,44 | 616310,20 |
| 626 | 465373,05 | 616414,81 |
| 627 | 466060,29 | 616821,16 |
| 628 | 466379,28 | 616917,38 |
| 629 | 466551,72 | 616926,27 |
| 630 | 466647,63 | 616931,22 |

| Nr | PL-1992 | |
|-----|-----------|-----------|
| | X | Y |
| 631 | 467086,77 | 616894,27 |
| 632 | 467786,64 | 616735,25 |
| 633 | 468381,18 | 616871,80 |
| 634 | 468745,23 | 616811,72 |
| 635 | 468983,58 | 616807,93 |
| 636 | 469049,64 | 616806,89 |
| 637 | 469731,60 | 616893,33 |
| 638 | 470189,49 | 617216,19 |
| 639 | 470385,33 | 617354,27 |
| 640 | 470622,06 | 617424,35 |
| 641 | 470843,40 | 617486,56 |
| 642 | 471229,98 | 617933,76 |
| 643 | 471500,82 | 618089,85 |
| 644 | 472169,70 | 618176,01 |
| 645 | 472344,27 | 618210,81 |
| 646 | 472477,23 | 618216,93 |
| 647 | 472575,54 | 618232,88 |
| 648 | 472923,90 | 618221,29 |
| 649 | 473254,59 | 618410,39 |
| 650 | 473566,05 | 618388,80 |
| 651 | 473762,94 | 618498,40 |
| 652 | 474055,32 | 618550,56 |
| 653 | 474354,21 | 618541,73 |
| 654 | 474516,54 | 618513,99 |
| 655 | 474910,11 | 618411,36 |
| 656 | 474912,51 | 618410,73 |
| 657 | 474914,91 | 618410,02 |
| 658 | 475073,64 | 618363,42 |
| 659 | 475078,44 | 618362,02 |
| 660 | 475115,91 | 618351,02 |
| 661 | 475166,49 | 618325,32 |
| 662 | 475181,52 | 618103,64 |
| 663 | 475590,45 | 618028,38 |
| 664 | 475930,62 | 617933,39 |
| 665 | 475999,05 | 617950,78 |
| 666 | 475966,32 | 618212,89 |
| 667 | 475962,42 | 618244,13 |
| 668 | 475961,79 | 618249,11 |
| 669 | 475975,98 | 618245,53 |
| 670 | 476019,33 | 618243,62 |
| 671 | 476047,11 | 618248,61 |
| 672 | 476073,39 | 618254,40 |

| Nr | PL-1992 | |
|-----|-----------|-----------|
| | X | Y |
| 673 | 476095,17 | 618253,37 |
| 674 | 476142,09 | 618252,24 |
| 675 | 476209,95 | 618254,55 |
| 676 | 476251,08 | 618255,15 |
| 677 | 476261,13 | 618258,04 |
| 678 | 476265,39 | 618264,35 |
| 679 | 476272,86 | 618269,95 |
| 680 | 476280,72 | 618272,00 |
| 681 | 476296,98 | 618268,85 |
| 682 | 476304,30 | 618266,80 |
| 683 | 476321,49 | 618266,80 |
| 684 | 476355,54 | 618273,45 |
| 685 | 476419,32 | 618281,53 |
| 686 | 476432,85 | 618283,83 |
| 687 | 476473,14 | 618280,81 |
| 688 | 476482,44 | 618280,64 |
| 689 | 476487,39 | 618283,61 |
| 690 | 476490,45 | 618291,02 |
| 691 | 476495,46 | 618292,97 |
| 692 | 476504,37 | 618292,25 |
| 693 | 476522,52 | 618291,57 |
| 694 | 476532,18 | 618292,27 |
| 695 | 476555,34 | 618297,66 |
| 696 | 476572,65 | 618302,72 |
| 697 | 476592,18 | 618306,16 |
| 698 | 476606,64 | 618308,67 |
| 699 | 476627,19 | 618309,64 |
| 700 | 476647,08 | 618310,44 |
| 701 | 476665,59 | 618312,11 |
| 702 | 476702,94 | 618316,32 |
| 703 | 476716,77 | 618317,55 |
| 704 | 476722,65 | 618321,14 |
| 705 | 476726,31 | 618327,77 |
| 706 | 476730,90 | 618332,28 |
| 707 | 476743,02 | 618337,53 |
| 708 | 476756,07 | 618338,20 |
| 709 | 476781,12 | 618338,40 |
| 710 | 476811,06 | 618342,62 |
| 711 | 476838,96 | 618347,43 |
| 712 | 476853,39 | 618350,70 |
| 713 | 476862,87 | 618355,32 |
| 714 | 476869,05 | 618359,55 |

| Nr | PL-1992 | |
|-----|-----------|-----------|
| | X | Y |
| 715 | 476879,76 | 618362,63 |
| 716 | 476895,81 | 618364,27 |
| 717 | 476918,34 | 618374,63 |
| 718 | 476929,98 | 618379,34 |
| 719 | 476945,37 | 618383,77 |
| 720 | 476957,94 | 618392,31 |
| 721 | 476975,01 | 618399,86 |
| 722 | 476985,69 | 618411,42 |
| 723 | 476991,87 | 618417,23 |
| 724 | 477000,78 | 618424,15 |
| 725 | 477009,63 | 618427,47 |
| 726 | 477022,44 | 618431,52 |
| 727 | 477037,26 | 618441,31 |
| 728 | 477070,80 | 618463,44 |
| 729 | 477112,44 | 618483,62 |
| 730 | 477173,16 | 618515,19 |
| 731 | 477192,99 | 618530,58 |
| 732 | 477201,00 | 618541,15 |
| 733 | 477228,39 | 618559,69 |
| 734 | 477272,61 | 618592,80 |
| 735 | 477328,02 | 618635,79 |
| 736 | 477376,65 | 618685,39 |
| 737 | 477432,42 | 618727,86 |
| 738 | 477495,27 | 618784,52 |
| 739 | 477496,26 | 618784,88 |
| 740 | 477511,50 | 618790,26 |
| 741 | 477563,52 | 618812,75 |
| 742 | 477554,34 | 618832,85 |
| 743 | 477674,79 | 618864,84 |
| 744 | 477704,10 | 618878,85 |
| 745 | 477831,72 | 618948,67 |
| 746 | 477914,79 | 618622,34 |
| 747 | 477888,51 | 618602,88 |
| 748 | 477842,19 | 618561,02 |
| 749 | 477786,09 | 618508,77 |
| 750 | 477764,13 | 618481,56 |
| 751 | 477742,23 | 618462,07 |
| 752 | 477733,41 | 618457,02 |
| 753 | 477725,37 | 618451,53 |
| 754 | 477711,66 | 618436,14 |
| 755 | 477696,18 | 618411,62 |
| 756 | 477683,76 | 618406,69 |

| Nr | PL-1992 | |
|-----|-----------|-----------|
| | X | Y |
| 757 | 477653,88 | 618363,90 |
| 758 | 477645,03 | 618355,74 |
| 759 | 477633,87 | 618354,57 |
| 760 | 477627,48 | 618354,03 |
| 761 | 477616,86 | 618343,23 |
| 762 | 477553,80 | 618278,99 |
| 763 | 477549,18 | 618263,00 |
| 764 | 477537,45 | 618251,41 |
| 765 | 477527,40 | 618249,54 |
| 766 | 477506,04 | 618251,32 |
| 767 | 477470,04 | 618230,31 |
| 768 | 477435,99 | 618204,98 |
| 769 | 477428,91 | 618194,68 |
| 770 | 477428,73 | 618162,18 |
| 771 | 477418,53 | 618153,84 |
| 772 | 477402,69 | 618156,91 |
| 773 | 477384,66 | 618164,39 |
| 774 | 477378,21 | 618162,91 |
| 775 | 477321,21 | 618114,52 |
| 776 | 477290,16 | 618107,56 |
| 777 | 477285,30 | 618103,90 |
| 778 | 477273,54 | 618087,91 |
| 779 | 477257,55 | 618069,15 |
| 780 | 477229,32 | 618049,78 |
| 781 | 477210,24 | 618050,99 |
| 782 | 477196,89 | 618049,10 |
| 783 | 477179,58 | 618039,60 |
| 784 | 477159,15 | 618023,43 |
| 785 | 477138,21 | 618002,84 |
| 786 | 477125,16 | 618001,05 |
| 787 | 477110,19 | 618001,56 |
| 788 | 477102,69 | 618003,60 |
| 789 | 477089,76 | 617993,89 |
| 790 | 477064,29 | 617975,61 |
| 791 | 477049,26 | 617970,04 |
| 792 | 477041,04 | 617968,03 |
| 793 | 477024,51 | 617963,37 |
| 794 | 477010,47 | 617960,87 |
| 795 | 476996,67 | 617953,02 |
| 796 | 476977,92 | 617934,75 |
| 797 | 476946,36 | 617911,62 |
| 798 | 476936,13 | 617910,94 |

| Nr | PL-1992 | |
|-----|-----------|-----------|
| | X | Y |
| 799 | 476925,00 | 617917,71 |
| 800 | 476915,28 | 617916,81 |
| 801 | 476880,36 | 617888,58 |
| 802 | 476857,65 | 617879,97 |
| 803 | 476847,21 | 617879,67 |
| 804 | 476819,67 | 617890,03 |
| 805 | 476811,51 | 617889,86 |
| 806 | 476797,98 | 617883,99 |
| 807 | 476773,44 | 617868,47 |
| 808 | 476764,92 | 617863,66 |
| 809 | 476754,48 | 617862,98 |
| 810 | 476744,76 | 617867,89 |
| 811 | 476733,60 | 617884,13 |
| 812 | 476728,98 | 617885,32 |
| 813 | 476694,09 | 617865,74 |
| 814 | 476688,81 | 617859,94 |
| 815 | 476684,16 | 617853,01 |
| 816 | 476677,74 | 617846,92 |
| 817 | 476669,71 | 617846,47 |
| 818 | 476660,36 | 617854,20 |
| 819 | 476655,09 | 617864,05 |
| 820 | 476639,37 | 617863,11 |
| 821 | 476620,35 | 617851,90 |
| 822 | 476619,54 | 617843,77 |
| 823 | 476602,75 | 617838,84 |
| 824 | 476581,16 | 617830,01 |
| 825 | 476570,82 | 617830,52 |
| 826 | 476558,25 | 617843,09 |
| 827 | 476553,51 | 617844,94 |
| 828 | 476539,71 | 617841,21 |
| 829 | 476500,56 | 617819,79 |
| 830 | 476479,29 | 617813,84 |
| 831 | 476469,87 | 617808,78 |
| 832 | 476462,40 | 617807,41 |
| 833 | 476456,85 | 617814,11 |
| 834 | 476448,45 | 617820,57 |
| 835 | 476440,74 | 617822,75 |
| 836 | 476432,07 | 617822,91 |
| 837 | 476418,06 | 617816,65 |
| 838 | 476387,13 | 617809,98 |
| 839 | 476350,68 | 617806,02 |
| 840 | 476340,81 | 617802,52 |

| Nr | PL-1992 | |
|-----|-----------|-----------|
| | X | Y |
| 841 | 476314,83 | 617791,06 |
| 842 | 476286,66 | 617790,47 |
| 843 | 476273,55 | 617796,75 |
| 844 | 476259,93 | 617804,60 |
| 845 | 476225,94 | 617804,87 |
| 846 | 476168,13 | 617800,02 |
| 847 | 476135,01 | 617795,32 |
| 848 | 476113,68 | 617803,89 |
| 849 | 476097,81 | 617811,24 |
| 850 | 476043,24 | 617820,52 |
| 851 | 476021,43 | 617820,87 |
| 852 | 476000,91 | 617816,87 |
| 853 | 475979,10 | 617816,68 |
| 854 | 475956,30 | 617821,13 |
| 855 | 475927,68 | 617814,43 |
| 856 | 475903,32 | 617800,17 |
| 857 | 475879,47 | 617790,63 |
| 858 | 475852,50 | 617789,36 |
| 859 | 475798,35 | 617813,64 |
| 860 | 475785,57 | 617820,84 |
| 861 | 475763,64 | 617832,30 |
| 862 | 475748,07 | 617836,38 |
| 863 | 475724,67 | 617838,60 |
| 864 | 475712,28 | 617840,41 |
| 865 | 475695,27 | 617837,46 |
| 866 | 475659,48 | 617845,27 |
| 867 | 475640,13 | 617849,17 |
| 868 | 475611,90 | 617843,99 |
| 869 | 475558,56 | 617836,41 |
| 870 | 475530,24 | 617838,12 |
| 871 | 475516,38 | 617847,89 |
| 872 | 475504,17 | 617854,71 |
| 873 | 475464,93 | 617860,08 |
| 874 | 475389,63 | 617863,38 |
| 875 | 475366,38 | 617878,44 |
| 876 | 475360,38 | 617880,75 |
| 877 | 475335,09 | 617882,68 |
| 878 | 475297,68 | 617890,93 |
| 879 | 475251,48 | 617903,27 |
| 880 | 475233,99 | 617902,92 |
| 881 | 475221,39 | 617902,92 |
| 882 | 475204,56 | 617897,31 |

| Nr | PL-1992 | |
|-----|-----------|-----------|
| | X | Y |
| 883 | 475194,84 | 617894,41 |
| 884 | 475192,29 | 617889,48 |
| 885 | 475184,61 | 617873,75 |
| 886 | 475169,20 | 617866,36 |
| 887 | 475151,55 | 617866,78 |
| 888 | 475145,52 | 617870,00 |
| 889 | 475141,08 | 617873,82 |
| 890 | 475139,64 | 617883,24 |
| 891 | 475137,94 | 617894,44 |
| 892 | 475149,33 | 617907,26 |
| 893 | 475158,18 | 617915,43 |
| 894 | 475156,95 | 617924,14 |
| 895 | 475147,71 | 617926,57 |
| 896 | 475123,38 | 617923,15 |
| 897 | 475095,18 | 617926,14 |
| 898 | 475090,65 | 617926,61 |
| 899 | 475023,24 | 617942,82 |
| 900 | 474987,48 | 617956,98 |
| 901 | 474961,68 | 617967,18 |
| 902 | 474935,10 | 617979,40 |
| 903 | 474896,79 | 617987,56 |
| 904 | 474859,50 | 617995,74 |
| 905 | 474841,50 | 618002,02 |
| 906 | 474830,52 | 618010,59 |
| 907 | 474808,26 | 618005,24 |
| 908 | 474795,42 | 618007,01 |
| 909 | 474787,50 | 618011,04 |
| 910 | 474784,29 | 618012,69 |
| 911 | 474773,46 | 618023,97 |
| 912 | 474761,40 | 618026,56 |
| 913 | 474698,58 | 618040,38 |
| 914 | 474651,51 | 618055,02 |
| 915 | 474621,66 | 618061,93 |
| 916 | 474587,76 | 618064,88 |
| 917 | 474567,48 | 618062,44 |
| 918 | 474548,58 | 618055,06 |
| 919 | 474541,05 | 618055,44 |
| 920 | 474533,61 | 618059,73 |
| 921 | 474521,52 | 618070,06 |
| 922 | 474511,68 | 618076,47 |
| 923 | 474496,89 | 618082,69 |
| 924 | 474483,75 | 618086,34 |

| Nr | PL-1992 | |
|-----|-----------|-----------|
| | X | Y |
| 925 | 474463,02 | 618088,17 |
| 926 | 474440,88 | 618088,17 |
| 927 | 474419,34 | 618082,27 |
| 928 | 474408,57 | 618079,44 |
| 929 | 474398,82 | 618082,88 |
| 930 | 474384,00 | 618093,66 |
| 931 | 474376,50 | 618097,11 |
| 932 | 474364,08 | 618097,92 |
| 933 | 474341,34 | 618097,11 |
| 934 | 474320,25 | 618091,69 |
| 935 | 474293,43 | 618087,26 |
| 936 | 474275,46 | 618085,32 |
| 937 | 474263,34 | 618086,14 |
| 938 | 474249,33 | 618093,48 |
| 939 | 474232,14 | 618105,45 |
| 940 | 474207,48 | 618114,18 |
| 941 | 474172,17 | 618119,19 |
| 942 | 474145,92 | 618117,48 |
| 943 | 474131,16 | 618123,50 |
| 944 | 474124,41 | 618125,14 |
| 945 | 474107,34 | 618128,99 |
| 946 | 474085,47 | 618131,53 |
| 947 | 474066,63 | 618129,78 |
| 948 | 474048,90 | 618127,54 |
| 949 | 474040,74 | 618127,06 |
| 950 | 474008,55 | 618123,39 |
| 951 | 473989,08 | 618121,32 |
| 952 | 473984,46 | 618128,19 |
| 953 | 473981,46 | 618139,68 |
| 954 | 473972,49 | 618139,22 |
| 955 | 473961,45 | 618143,20 |
| 956 | 473942,16 | 618147,03 |
| 957 | 473915,64 | 618152,77 |
| 958 | 473901,27 | 618153,57 |
| 959 | 473883,09 | 618154,53 |
| 960 | 473874,75 | 618160,15 |
| 961 | 473857,14 | 618165,70 |
| 962 | 473844,39 | 618169,10 |
| 963 | 473829,12 | 618170,53 |
| 964 | 473817,90 | 618168,90 |
| 965 | 473810,10 | 618167,02 |
| 966 | 473793,75 | 618162,77 |

| Nr | PL-1992 | |
|------|-----------|-----------|
| | X | Y |
| 967 | 473782,62 | 618163,69 |
| 968 | 473775,90 | 618166,64 |
| 969 | 473771,25 | 618170,32 |
| 970 | 473766,63 | 618180,09 |
| 971 | 473745,03 | 618180,09 |
| 972 | 473730,75 | 618177,15 |
| 973 | 473715,18 | 618175,68 |
| 974 | 473702,37 | 618176,94 |
| 975 | 473688,99 | 618180,48 |
| 976 | 473681,82 | 618181,27 |
| 977 | 473671,74 | 618181,85 |
| 978 | 473664,06 | 618179,46 |
| 979 | 473648,70 | 618174,15 |
| 980 | 473620,59 | 618164,87 |
| 981 | 473608,41 | 618160,37 |
| 982 | 473593,02 | 618159,30 |
| 983 | 473581,89 | 618161,16 |
| 984 | 473573,16 | 618160,89 |
| 985 | 473564,49 | 618164,39 |
| 986 | 473557,86 | 618174,19 |
| 987 | 473540,01 | 618186,28 |
| 988 | 473530,65 | 618186,50 |
| 989 | 473504,85 | 618182,41 |
| 990 | 473472,54 | 618188,51 |
| 991 | 473395,26 | 618192,75 |
| 992 | 473355,24 | 618203,63 |
| 993 | 473305,41 | 618207,26 |
| 994 | 473302,77 | 618207,45 |
| 995 | 473267,13 | 618209,97 |
| 996 | 473225,31 | 618211,83 |
| 997 | 473198,04 | 618214,65 |
| 998 | 473178,51 | 618221,56 |
| 999 | 473167,86 | 618226,37 |
| 1000 | 473157,78 | 618227,41 |
| 1001 | 473151,69 | 618227,32 |
| 1002 | 473145,12 | 618226,26 |
| 1003 | 473136,48 | 618224,07 |
| 1004 | 473133,78 | 618224,07 |
| 1005 | 473129,94 | 618225,40 |
| 1006 | 473117,85 | 618230,76 |
| 1007 | 473104,41 | 618233,07 |
| 1008 | 473088,18 | 618232,95 |

| Nr | PL-1992 | |
|------|-----------|-----------|
| | X | Y |
| 1009 | 473079,21 | 618229,29 |
| 1010 | 473072,64 | 618224,31 |
| 1011 | 473067,72 | 618218,79 |
| 1012 | 473059,68 | 618214,92 |
| 1013 | 473053,26 | 618214,93 |
| 1014 | 473041,56 | 618217,44 |
| 1015 | 473029,14 | 618222,12 |
| 1016 | 473018,94 | 618225,24 |
| 1017 | 473008,44 | 618223,74 |
| 1018 | 472997,70 | 618220,49 |
| 1019 | 472984,20 | 618212,97 |
| 1020 | 472965,45 | 618204,98 |
| 1021 | 472924,68 | 618192,21 |
| 1022 | 472879,32 | 618185,24 |
| 1023 | 472857,51 | 618182,17 |
| 1024 | 472822,83 | 618181,30 |
| 1025 | 472780,68 | 618184,97 |
| 1026 | 472749,45 | 618193,83 |
| 1027 | 472699,50 | 618191,20 |
| 1028 | 472618,62 | 618182,88 |
| 1029 | 472553,31 | 618175,54 |
| 1030 | 472525,41 | 618166,97 |
| 1031 | 472504,29 | 618151,54 |
| 1032 | 472484,94 | 618137,37 |
| 1033 | 472464,39 | 618127,08 |
| 1034 | 472451,34 | 618126,62 |
| 1035 | 472442,85 | 618127,15 |
| 1036 | 472432,26 | 618129,36 |
| 1037 | 472426,62 | 618133,69 |
| 1038 | 472423,56 | 618136,14 |
| 1039 | 472414,59 | 618140,58 |
| 1040 | 472404,45 | 618141,77 |
| 1041 | 472390,77 | 618145,44 |
| 1042 | 472370,04 | 618144,35 |
| 1043 | 472350,66 | 618140,85 |
| 1044 | 472321,56 | 618131,29 |
| 1045 | 472303,11 | 618127,15 |
| 1046 | 472293,81 | 618125,55 |
| 1047 | 472254,96 | 618118,86 |
| 1048 | 472243,98 | 618112,64 |
| 1049 | 472235,19 | 618107,51 |
| 1050 | 472226,13 | 618100,39 |

| Nr | PL-1992 | |
|------|-----------|-----------|
| | X | Y |
| 1051 | 472215,36 | 618086,68 |
| 1052 | 472202,88 | 618076,17 |
| 1053 | 472190,31 | 618063,94 |
| 1054 | 472182,21 | 618059,02 |
| 1055 | 472169,88 | 618056,85 |
| 1056 | 472162,86 | 618057,54 |
| 1057 | 472155,93 | 618060,31 |
| 1058 | 472149,57 | 618064,80 |
| 1059 | 472144,62 | 618066,63 |
| 1060 | 472120,77 | 618068,00 |
| 1061 | 472110,57 | 618061,02 |
| 1062 | 472054,38 | 618042,19 |
| 1063 | 472013,58 | 618035,73 |
| 1064 | 472008,66 | 618036,60 |
| 1065 | 472001,31 | 618033,42 |
| 1066 | 471969,87 | 618023,12 |
| 1067 | 471950,97 | 618022,64 |
| 1068 | 471916,92 | 618010,97 |
| 1069 | 471909,54 | 618007,15 |
| 1070 | 471903,42 | 617999,88 |
| 1071 | 471899,25 | 617988,04 |
| 1072 | 471874,83 | 617983,30 |
| 1073 | 471865,41 | 617983,35 |
| 1074 | 471859,05 | 617986,85 |
| 1075 | 471845,40 | 617980,59 |
| 1076 | 471824,82 | 617970,55 |
| 1077 | 471802,77 | 617955,54 |
| 1078 | 471771,84 | 617928,43 |
| 1079 | 471755,43 | 617917,80 |
| 1080 | 471743,28 | 617913,23 |
| 1081 | 471729,36 | 617910,70 |
| 1082 | 471715,35 | 617909,12 |
| 1083 | 471698,61 | 617903,99 |
| 1084 | 471680,49 | 617897,02 |
| 1085 | 471657,99 | 617883,40 |
| 1086 | 471629,64 | 617851,54 |
| 1087 | 471619,17 | 617847,90 |
| 1088 | 471606,42 | 617853,27 |
| 1089 | 471600,27 | 617856,77 |
| 1090 | 471589,95 | 617851,62 |
| 1091 | 471578,25 | 617844,19 |
| 1092 | 471562,41 | 617830,66 |

| Nr | PL-1992 | |
|------|-----------|-----------|
| | X | Y |
| 1093 | 471528,06 | 617806,88 |
| 1094 | 471476,76 | 617784,67 |
| 1095 | 471462,63 | 617778,69 |
| 1096 | 471451,14 | 617778,40 |
| 1097 | 471435,48 | 617777,37 |
| 1098 | 471418,56 | 617772,98 |
| 1099 | 471382,26 | 617755,42 |
| 1100 | 471354,18 | 617737,83 |
| 1101 | 471350,04 | 617732,92 |
| 1102 | 471346,62 | 617728,32 |
| 1103 | 471346,62 | 617723,46 |
| 1104 | 471343,71 | 617716,17 |
| 1105 | 471335,22 | 617709,62 |
| 1106 | 471316,08 | 617710,66 |
| 1107 | 471304,98 | 617712,55 |
| 1108 | 471272,91 | 617698,92 |
| 1109 | 471252,60 | 617686,73 |
| 1110 | 471230,76 | 617669,36 |
| 1111 | 471219,63 | 617658,57 |
| 1112 | 471203,97 | 617658,99 |
| 1113 | 471194,67 | 617657,64 |
| 1114 | 471192,27 | 617657,17 |
| 1115 | 471183,72 | 617652,54 |
| 1116 | 471173,43 | 617641,97 |
| 1117 | 471147,21 | 617626,05 |
| 1118 | 471131,34 | 617600,13 |
| 1119 | 471118,56 | 617583,35 |
| 1120 | 471109,11 | 617576,16 |
| 1121 | 471097,11 | 617573,20 |
| 1122 | 471094,53 | 617571,75 |
| 1123 | 471074,13 | 617561,99 |
| 1124 | 471052,53 | 617545,39 |
| 1125 | 471040,53 | 617529,91 |
| 1126 | 471025,59 | 617520,06 |
| 1127 | 471013,74 | 617515,57 |
| 1128 | 470994,81 | 617518,56 |
| 1129 | 470984,01 | 617511,11 |
| 1130 | 470972,52 | 617503,95 |
| 1131 | 470953,56 | 617491,76 |
| 1132 | 470934,81 | 617480,97 |
| 1133 | 470931,03 | 617478,82 |
| 1134 | 470916,69 | 617474,12 |

| Nr | PL-1992 | |
|------|-----------|-----------|
| | X | Y |
| 1135 | 470905,62 | 617466,94 |
| 1136 | 470895,51 | 617456,67 |
| 1137 | 470888,37 | 617447,56 |
| 1138 | 470882,82 | 617441,53 |
| 1139 | 470874,51 | 617438,41 |
| 1140 | 470865,39 | 617437,61 |
| 1141 | 470861,34 | 617435,64 |
| 1142 | 470851,74 | 617424,75 |
| 1143 | 470824,86 | 617390,87 |
| 1144 | 470807,76 | 617374,39 |
| 1145 | 470801,91 | 617370,66 |
| 1146 | 470797,17 | 617370,00 |
| 1147 | 470792,97 | 617370,98 |
| 1148 | 470783,52 | 617374,06 |
| 1149 | 470779,83 | 617373,47 |
| 1150 | 470772,27 | 617368,85 |
| 1151 | 470755,20 | 617354,68 |
| 1152 | 470739,24 | 617344,42 |
| 1153 | 470727,99 | 617334,79 |
| 1154 | 470707,47 | 617315,27 |
| 1155 | 470691,69 | 617307,77 |
| 1156 | 470673,42 | 617303,29 |
| 1157 | 470667,27 | 617302,06 |
| 1158 | 470656,83 | 617299,11 |
| 1159 | 470643,99 | 617294,14 |
| 1160 | 470638,26 | 617288,01 |
| 1161 | 470632,44 | 617277,45 |
| 1162 | 470629,02 | 617265,75 |
| 1163 | 470623,65 | 617251,89 |
| 1164 | 470619,57 | 617247,82 |
| 1165 | 470613,06 | 617248,14 |
| 1166 | 470607,69 | 617251,89 |
| 1167 | 470601,33 | 617259,06 |
| 1168 | 470598,24 | 617260,02 |
| 1169 | 470594,49 | 617258,07 |
| 1170 | 470587,35 | 617250,11 |
| 1171 | 470576,10 | 617233,81 |
| 1172 | 470564,55 | 617219,46 |
| 1173 | 470558,19 | 617213,61 |
| 1174 | 470553,48 | 617210,67 |
| 1175 | 470548,08 | 617209,03 |
| 1176 | 470543,04 | 617207,41 |

| Nr | PL-1992 | |
|------|-----------|-----------|
| | X | Y |
| 1177 | 470536,71 | 617209,37 |
| 1178 | 470529,54 | 617209,37 |
| 1179 | 470521,41 | 617205,96 |
| 1180 | 470510,64 | 617197,32 |
| 1181 | 470503,17 | 617189,51 |
| 1182 | 470497,14 | 617177,60 |
| 1183 | 470497,62 | 617172,72 |
| 1184 | 470500,23 | 617166,54 |
| 1185 | 470501,04 | 617160,66 |
| 1186 | 470498,10 | 617157,72 |
| 1187 | 470489,49 | 617155,29 |
| 1188 | 470482,98 | 617153,82 |
| 1189 | 470476,47 | 617156,75 |
| 1190 | 470469,96 | 617161,62 |
| 1191 | 470464,41 | 617167,49 |
| 1192 | 470461,17 | 617167,49 |
| 1193 | 470456,28 | 617162,27 |
| 1194 | 470412,87 | 617136,47 |
| 1195 | 470410,17 | 617135,31 |
| 1196 | 470401,56 | 617124,21 |
| 1197 | 470398,29 | 617119,20 |
| 1198 | 470398,11 | 617109,43 |
| 1199 | 470400,21 | 617088,38 |
| 1200 | 470396,97 | 617083,57 |
| 1201 | 470387,76 | 617073,99 |
| 1202 | 470383,74 | 617068,62 |
| 1203 | 470373,21 | 617065,95 |
| 1204 | 470365,41 | 617068,13 |
| 1205 | 470353,05 | 617081,14 |
| 1206 | 470341,62 | 617090,48 |
| 1207 | 470339,85 | 617088,02 |
| 1208 | 470335,14 | 617081,48 |
| 1209 | 470322,45 | 617068,45 |
| 1210 | 470305,83 | 617058,99 |
| 1211 | 470279,37 | 617046,42 |
| 1212 | 470270,58 | 617035,42 |
| 1213 | 470267,16 | 617023,20 |
| 1214 | 470267,88 | 617005,11 |
| 1215 | 470268,06 | 616987,65 |
| 1216 | 470257,32 | 616974,94 |
| 1217 | 470251,26 | 616975,78 |
| 1218 | 470241,03 | 616976,28 |

| Nr | PL-1992 | |
|------|-----------|-----------|
| | X | Y |
| 1219 | 470234,91 | 616978,49 |
| 1220 | 470212,05 | 616997,41 |
| 1221 | 470204,22 | 617002,45 |
| 1222 | 470199,03 | 616995,28 |
| 1223 | 470182,26 | 616983,72 |
| 1224 | 470173,95 | 616975,90 |
| 1225 | 470169,54 | 616975,42 |
| 1226 | 470163,84 | 616975,10 |
| 1227 | 470143,02 | 616961,73 |
| 1228 | 470120,37 | 616946,70 |
| 1229 | 470116,20 | 616942,50 |
| 1230 | 470113,89 | 616937,48 |
| 1231 | 470104,86 | 616923,63 |
| 1232 | 470097,33 | 616918,61 |
| 1233 | 470088,51 | 616917,77 |
| 1234 | 470081,61 | 616919,24 |
| 1235 | 470073,45 | 616924,05 |
| 1236 | 470068,11 | 616918,25 |
| 1237 | 470062,74 | 616910,91 |
| 1238 | 470050,05 | 616899,33 |
| 1239 | 470035,23 | 616889,09 |
| 1240 | 470009,01 | 616873,44 |
| 1241 | 469975,47 | 616852,76 |
| 1242 | 469960,47 | 616843,53 |
| 1243 | 469952,10 | 616840,38 |
| 1244 | 469944,03 | 616840,13 |
| 1245 | 469937,85 | 616839,55 |
| 1246 | 469929,45 | 616834,93 |
| 1247 | 469917,03 | 616827,67 |
| 1248 | 469885,59 | 616811,39 |
| 1249 | 469856,34 | 616796,14 |
| 1250 | 469844,82 | 616785,87 |
| 1251 | 469835,04 | 616771,93 |
| 1252 | 469829,73 | 616768,22 |
| 1253 | 469821,60 | 616767,24 |
| 1254 | 469810,68 | 616771,15 |
| 1255 | 469799,37 | 616773,31 |
| 1256 | 469790,19 | 616773,26 |
| 1257 | 469775,52 | 616766,60 |
| 1258 | 469744,53 | 616753,34 |
| 1259 | 469709,25 | 616738,25 |
| 1260 | 469687,92 | 616728,48 |

| Nr | PL-1992 | |
|------|-----------|-----------|
| | X | Y |
| 1261 | 469678,47 | 616723,25 |
| 1262 | 469664,79 | 616712,17 |
| 1263 | 469658,28 | 616705,65 |
| 1264 | 469652,25 | 616703,04 |
| 1265 | 469646,25 | 616704,03 |
| 1266 | 469641,69 | 616708,27 |
| 1267 | 469638,27 | 616714,45 |
| 1268 | 469632,39 | 616719,35 |
| 1269 | 469626,87 | 616720,80 |
| 1270 | 469623,63 | 616720,15 |
| 1271 | 469606,20 | 616716,09 |
| 1272 | 469590,87 | 616711,20 |
| 1273 | 469573,62 | 616707,94 |
| 1274 | 469551,30 | 616704,36 |
| 1275 | 469534,71 | 616702,56 |
| 1276 | 469516,47 | 616701,75 |
| 1277 | 469498,89 | 616698,16 |
| 1278 | 469484,07 | 616692,14 |
| 1279 | 469469,91 | 616685,61 |
| 1280 | 469461,78 | 616683,82 |
| 1281 | 469454,61 | 616684,47 |
| 1282 | 469448,73 | 616687,26 |
| 1283 | 469443,00 | 616692,33 |
| 1284 | 469439,94 | 616692,94 |
| 1285 | 469434,75 | 616691,00 |
| 1286 | 469427,10 | 616685,28 |
| 1287 | 469420,26 | 616682,85 |
| 1288 | 469406,25 | 616682,85 |
| 1289 | 469388,16 | 616678,45 |
| 1290 | 469374,00 | 616674,04 |
| 1291 | 469360,32 | 616666,73 |
| 1292 | 469352,85 | 616662,48 |
| 1293 | 469347,15 | 616660,53 |
| 1294 | 469341,93 | 616661,84 |
| 1295 | 469336,71 | 616665,90 |
| 1296 | 469333,80 | 616671,14 |
| 1297 | 469331,19 | 616678,45 |
| 1298 | 469325,49 | 616673,09 |
| 1299 | 469320,75 | 616670,64 |
| 1300 | 469310,49 | 616668,21 |
| 1301 | 469298,94 | 616666,08 |
| 1302 | 469277,13 | 616662,50 |

| Nr | PL-1992 | |
|------|-----------|-----------|
| | X | Y |
| 1303 | 469265,40 | 616658,91 |
| 1304 | 469254,66 | 616652,40 |
| 1305 | 469244,88 | 616647,67 |
| 1306 | 469236,57 | 616645,71 |
| 1307 | 469229,91 | 616645,71 |
| 1308 | 469224,21 | 616647,03 |
| 1309 | 469218,99 | 616650,45 |
| 1310 | 469214,13 | 616656,47 |
| 1311 | 469211,85 | 616658,91 |
| 1312 | 469207,11 | 616658,91 |
| 1313 | 469200,93 | 616656,96 |
| 1314 | 469196,70 | 616653,86 |
| 1315 | 469189,86 | 616653,38 |
| 1316 | 469179,75 | 616655,00 |
| 1317 | 469165,44 | 616650,93 |
| 1318 | 469144,44 | 616644,09 |
| 1319 | 469138,56 | 616641,81 |
| 1320 | 469134,12 | 616639,44 |
| 1321 | 469133,25 | 616637,12 |
| 1322 | 469135,74 | 616633,15 |
| 1323 | 469138,98 | 616630,83 |
| 1324 | 469134,75 | 616630,01 |
| 1325 | 469129,65 | 616629,62 |
| 1326 | 469124,31 | 616634,02 |
| 1327 | 469116,12 | 616638,28 |
| 1328 | 469109,88 | 616642,08 |
| 1329 | 469106,25 | 616642,39 |
| 1330 | 469102,59 | 616641,77 |
| 1331 | 469087,11 | 616636,76 |
| 1332 | 469061,28 | 616628,40 |
| 1333 | 469050,18 | 616623,99 |
| 1334 | 469034,85 | 616616,25 |
| 1335 | 469026,78 | 616613,05 |
| 1336 | 469021,02 | 616613,82 |
| 1337 | 469017,21 | 616616,70 |
| 1338 | 469009,17 | 616625,67 |
| 1339 | 469002,12 | 616630,44 |
| 1340 | 468997,77 | 616631,44 |
| 1341 | 468987,45 | 616630,54 |
| 1342 | 468971,52 | 616627,95 |
| 1343 | 468951,60 | 616625,97 |
| 1344 | 468926,07 | 616625,67 |

| Nr | PL-1992 | |
|------|-----------|-----------|
| | X | Y |
| 1345 | 468906,33 | 616621,26 |
| 1346 | 468886,23 | 616614,78 |
| 1347 | 468885,06 | 616611,35 |
| 1348 | 468874,94 | 616605,45 |
| 1349 | 468865,32 | 616609,71 |
| 1350 | 468861,51 | 616618,83 |
| 1351 | 468859,26 | 616622,52 |
| 1352 | 468856,50 | 616623,99 |
| 1353 | 468853,62 | 616624,14 |
| 1354 | 468839,19 | 616621,56 |
| 1355 | 468815,49 | 616616,85 |
| 1356 | 468794,07 | 616614,42 |
| 1357 | 468783,93 | 616613,05 |
| 1358 | 468774,81 | 616607,34 |
| 1359 | 468772,89 | 616601,61 |
| 1360 | 468764,27 | 616599,82 |
| 1361 | 468754,09 | 616597,69 |
| 1362 | 468745,20 | 616603,62 |
| 1363 | 468740,94 | 616613,80 |
| 1364 | 468735,63 | 616617,59 |
| 1365 | 468731,67 | 616618,52 |
| 1366 | 468725,28 | 616617,91 |
| 1367 | 468714,06 | 616615,78 |
| 1368 | 468692,01 | 616617,15 |
| 1369 | 468661,17 | 616616,39 |
| 1370 | 468649,95 | 616615,01 |
| 1371 | 468641,28 | 616611,06 |
| 1372 | 468632,16 | 616609,08 |
| 1373 | 468620,31 | 616609,08 |
| 1374 | 468610,62 | 616612,93 |
| 1375 | 468593,73 | 616617,74 |
| 1376 | 468565,47 | 616619,12 |
| 1377 | 468547,71 | 616616,22 |
| 1378 | 468515,94 | 616604,82 |
| 1379 | 468505,77 | 616604,05 |
| 1380 | 468498,78 | 616605,87 |
| 1381 | 468494,04 | 616608,64 |
| 1382 | 468479,19 | 616613,94 |
| 1383 | 468474,48 | 616613,48 |
| 1384 | 468453,51 | 616607,40 |
| 1385 | 468431,04 | 616599,64 |
| 1386 | 468412,80 | 616593,72 |

| Nr | PL-1992 | |
|------|-----------|-----------|
| | X | Y |
| 1387 | 468402,63 | 616591,76 |
| 1388 | 468387,90 | 616590,99 |
| 1389 | 468384,24 | 616592,05 |
| 1390 | 468382,89 | 616594,78 |
| 1391 | 468381,51 | 616601,02 |
| 1392 | 468379,38 | 616606,77 |
| 1393 | 468375,57 | 616609,47 |
| 1394 | 468359,49 | 616610,61 |
| 1395 | 468308,46 | 616613,17 |
| 1396 | 468270,33 | 616614,70 |
| 1397 | 468253,02 | 616615,90 |
| 1398 | 468244,20 | 616614,84 |
| 1399 | 468235,83 | 616611,64 |
| 1400 | 468229,62 | 616607,85 |
| 1401 | 468221,55 | 616606,17 |
| 1402 | 468209,88 | 616608,91 |
| 1403 | 468199,23 | 616615,76 |
| 1404 | 468194,22 | 616619,40 |
| 1405 | 468185,25 | 616621,22 |
| 1406 | 468169,32 | 616621,38 |
| 1407 | 468149,40 | 616620,91 |
| 1408 | 468112,65 | 616617,70 |
| 1409 | 468049,14 | 616617,11 |
| 1410 | 468037,44 | 616616,19 |
| 1411 | 468028,17 | 616614,23 |
| 1412 | 468021,21 | 616614,67 |
| 1413 | 468014,40 | 616617,26 |
| 1414 | 468002,07 | 616625,31 |
| 1415 | 467997,81 | 616628,82 |
| 1416 | 467990,67 | 616630,49 |
| 1417 | 467976,99 | 616630,34 |
| 1418 | 467957,10 | 616629,72 |
| 1419 | 467933,40 | 616629,86 |
| 1420 | 467894,19 | 616632,74 |
| 1421 | 467884,32 | 616633,97 |
| 1422 | 467874,75 | 616636,54 |
| 1423 | 467854,71 | 616637,76 |
| 1424 | 467846,49 | 616638,82 |
| 1425 | 467835,84 | 616644,26 |
| 1426 | 467823,57 | 616647,93 |
| 1427 | 467791,35 | 616652,02 |
| 1428 | 467771,01 | 616655,99 |

| Nr | PL-1992 | |
|------|-----------|-----------|
| | X | Y |
| 1429 | 467755,80 | 616659,48 |
| 1430 | 467742,30 | 616664,19 |
| 1431 | 467737,59 | 616664,02 |
| 1432 | 467727,42 | 616661,29 |
| 1433 | 467720,88 | 616660,98 |
| 1434 | 467716,47 | 616661,75 |
| 1435 | 467711,31 | 616664,02 |
| 1436 | 467708,28 | 616665,24 |
| 1437 | 467704,80 | 616665,39 |
| 1438 | 467693,10 | 616665,24 |
| 1439 | 467682,30 | 616666,32 |
| 1440 | 467668,62 | 616669,06 |
| 1441 | 467660,61 | 616669,64 |
| 1442 | 467653,29 | 616670,43 |
| 1443 | 467640,06 | 616676,05 |
| 1444 | 467602,41 | 616684,86 |
| 1445 | 467580,51 | 616688,05 |
| 1446 | 467564,28 | 616689,27 |
| 1447 | 467543,01 | 616688,64 |
| 1448 | 467532,66 | 616690,92 |
| 1449 | 467524,17 | 616692,14 |
| 1450 | 467518,38 | 616688,64 |
| 1451 | 467495,31 | 616687,44 |
| 1452 | 467490,12 | 616695,33 |
| 1453 | 467484,51 | 616698,82 |
| 1454 | 467474,49 | 616698,82 |
| 1455 | 467448,66 | 616701,40 |
| 1456 | 467424,21 | 616704,60 |
| 1457 | 467403,24 | 616710,07 |
| 1458 | 467380,29 | 616716,91 |
| 1459 | 467355,39 | 616727,25 |
| 1460 | 467347,17 | 616730,28 |
| 1461 | 467340,03 | 616728,47 |
| 1462 | 467336,55 | 616724,19 |
| 1463 | 467321,22 | 616723,59 |
| 1464 | 467318,34 | 616726,78 |
| 1465 | 467310,84 | 616729,18 |
| 1466 | 467299,02 | 616730,88 |
| 1467 | 467285,52 | 616730,43 |
| 1468 | 467266,53 | 616726,47 |
| 1469 | 467248,89 | 616723,42 |
| 1470 | 467236,74 | 616722,66 |

| Nr | PL-1992 | |
|------|-----------|-----------|
| | X | Y |
| 1471 | 467223,54 | 616724,94 |
| 1472 | 467215,32 | 616725,87 |
| 1473 | 467200,29 | 616724,19 |
| 1474 | 467182,98 | 616724,94 |
| 1475 | 467176,59 | 616724,49 |
| 1476 | 467172,18 | 616722,36 |
| 1477 | 467168,40 | 616717,50 |
| 1478 | 467141,34 | 616714,30 |
| 1479 | 467133,90 | 616715,22 |
| 1480 | 467125,56 | 616714,37 |
| 1481 | 467116,74 | 616715,82 |
| 1482 | 467109,90 | 616720,08 |
| 1483 | 467100,93 | 616720,38 |
| 1484 | 467093,49 | 616718,72 |
| 1485 | 467082,93 | 616717,10 |
| 1486 | 467069,85 | 616716,79 |
| 1487 | 467051,64 | 616718,61 |
| 1488 | 467033,70 | 616721,04 |
| 1489 | 467013,36 | 616723,17 |
| 1490 | 466999,98 | 616723,77 |
| 1491 | 466988,43 | 616721,94 |
| 1492 | 466968,84 | 616716,28 |
| 1493 | 466960,29 | 616715,82 |
| 1494 | 466956,93 | 616720,06 |
| 1495 | 466953,15 | 616722,81 |
| 1496 | 466950,00 | 616722,78 |
| 1497 | 466941,90 | 616717,93 |
| 1498 | 466933,83 | 616715,20 |
| 1499 | 466919,25 | 616711,71 |
| 1500 | 466906,05 | 616710,51 |
| 1501 | 466887,51 | 616709,28 |
| 1502 | 466862,16 | 616710,36 |
| 1503 | 466837,23 | 616710,36 |
| 1504 | 466826,01 | 616709,44 |
| 1505 | 466815,36 | 616707,16 |
| 1506 | 466802,76 | 616703,80 |
| 1507 | 466793,64 | 616699,71 |
| 1508 | 466792,11 | 616697,89 |
| 1509 | 466779,51 | 616698,35 |
| 1510 | 466777,02 | 616701,84 |
| 1511 | 466764,03 | 616701,77 |
| 1512 | 466732,65 | 616693,42 |

| Nr | PL-1992 | |
|------|-----------|-----------|
| | X | Y |
| 1513 | 466703,34 | 616689,24 |
| 1514 | 466655,25 | 616685,24 |
| 1515 | 466628,97 | 616682,75 |
| 1516 | 466604,07 | 616675,30 |
| 1517 | 466590,69 | 616673,12 |
| 1518 | 466552,74 | 616659,27 |
| 1519 | 466526,28 | 616652,80 |
| 1520 | 466495,29 | 616648,23 |
| 1521 | 466478,55 | 616645,37 |
| 1522 | 466445,58 | 616637,89 |
| 1523 | 466435,59 | 616629,47 |
| 1524 | 466428,36 | 616621,81 |
| 1525 | 466420,83 | 616618,39 |
| 1526 | 466411,32 | 616618,30 |
| 1527 | 466397,25 | 616619,44 |
| 1528 | 466387,95 | 616618,01 |
| 1529 | 466379,07 | 616612,76 |
| 1530 | 466367,73 | 616606,97 |
| 1531 | 466346,40 | 616601,84 |
| 1532 | 466335,21 | 616599,52 |
| 1533 | 466323,33 | 616595,52 |
| 1534 | 466309,86 | 616594,37 |
| 1535 | 466269,48 | 616589,32 |
| 1536 | 466251,93 | 616584,57 |
| 1537 | 466244,49 | 616578,35 |
| 1538 | 466235,97 | 616575,24 |
| 1539 | 466222,56 | 616574,87 |
| 1540 | 466209,57 | 616568,85 |
| 1541 | 466170,39 | 616547,46 |
| 1542 | 466150,26 | 616540,15 |
| 1543 | 466128,54 | 616536,23 |
| 1544 | 466111,11 | 616530,43 |
| 1545 | 466104,21 | 616529,43 |
| 1546 | 466099,14 | 616527,66 |
| 1547 | 466092,45 | 616523,73 |
| 1548 | 466087,56 | 616519,01 |
| 1549 | 466083,36 | 616513,57 |
| 1550 | 466075,98 | 616509,75 |
| 1551 | 466069,47 | 616505,19 |
| 1552 | 466063,59 | 616499,87 |
| 1553 | 466054,62 | 616493,17 |
| 1554 | 466042,38 | 616477,25 |

| Nr | PL-1992 | |
|------|-----------|-----------|
| | X | Y |
| 1555 | 466031,58 | 616468,39 |
| 1556 | 466016,67 | 616458,54 |
| 1557 | 465970,53 | 616419,15 |
| 1558 | 465949,80 | 616398,12 |
| 1559 | 465941,43 | 616393,49 |
| 1560 | 465925,83 | 616386,16 |
| 1561 | 465919,44 | 616381,89 |
| 1562 | 465913,17 | 616376,55 |
| 1563 | 465908,64 | 616372,53 |
| 1564 | 465896,34 | 616360,77 |
| 1565 | 465890,85 | 616354,80 |
| 1566 | 465877,14 | 616339,57 |
| 1567 | 465833,22 | 616286,10 |
| 1568 | 465827,97 | 616275,67 |
| 1569 | 465819,87 | 616271,40 |
| 1570 | 465806,70 | 616266,40 |
| 1571 | 465797,79 | 616258,11 |
| 1572 | 465784,53 | 616240,42 |
| 1573 | 465767,82 | 616218,11 |
| 1574 | 465748,68 | 616197,07 |
| 1575 | 465740,40 | 616182,43 |
| 1576 | 465726,03 | 616135,14 |
| 1577 | 465723,09 | 616130,14 |
| 1578 | 465717,00 | 616127,82 |
| 1579 | 465708,24 | 616127,70 |
| 1580 | 465703,20 | 616125,74 |
| 1581 | 465698,61 | 616121,00 |
| 1582 | 465682,62 | 616074,50 |
| 1583 | 465676,53 | 616050,96 |
| 1584 | 465662,91 | 615986,94 |
| 1585 | 465659,73 | 615978,40 |
| 1586 | 465651,72 | 615973,61 |
| 1587 | 465639,63 | 615971,88 |
| 1588 | 465636,18 | 615968,13 |
| 1589 | 465631,83 | 615959,95 |
| 1590 | 465624,09 | 615951,69 |
| 1591 | 465609,39 | 615929,43 |
| 1592 | 465599,91 | 615915,09 |
| 1593 | 465590,22 | 615898,10 |
| 1594 | 465585,72 | 615875,28 |
| 1595 | 465577,71 | 615843,78 |
| 1596 | 465574,14 | 615835,20 |

| Nr | PL-1992 | |
|------|-----------|-----------|
| | X | Y |
| 1597 | 465570,06 | 615830,31 |
| 1598 | 465561,96 | 615830,85 |
| 1599 | 465554,94 | 615830,13 |
| 1600 | 465549,63 | 615826,57 |
| 1601 | 465546,03 | 615818,92 |
| 1602 | 465546,24 | 615806,36 |
| 1603 | 465542,13 | 615795,51 |
| 1604 | 465528,12 | 615760,95 |
| 1605 | 465494,43 | 615674,40 |
| 1606 | 465489,99 | 615669,42 |
| 1607 | 465483,57 | 615663,19 |
| 1608 | 465473,07 | 615654,48 |
| 1609 | 465452,91 | 615612,09 |
| 1610 | 465435,24 | 615577,62 |
| 1611 | 465429,54 | 615560,80 |
| 1612 | 465414,24 | 615525,90 |
| 1613 | 465407,13 | 615513,43 |
| 1614 | 465401,46 | 615502,06 |
| 1615 | 465399,21 | 615496,73 |
| 1616 | 465395,49 | 615485,16 |
| 1617 | 465387,66 | 615459,63 |
| 1618 | 465379,47 | 615435,62 |
| 1619 | 465368,46 | 615412,57 |
| 1620 | 465361,35 | 615383,75 |
| 1621 | 465360,90 | 615365,29 |
| 1622 | 465353,25 | 615361,76 |
| 1623 | 465346,77 | 615358,90 |
| 1624 | 465341,79 | 615356,94 |
| 1625 | 465336,72 | 615344,89 |
| 1626 | 465329,61 | 615319,98 |
| 1627 | 465296,70 | 615247,30 |
| 1628 | 465291,06 | 615225,43 |
| 1629 | 465288,15 | 615220,06 |
| 1630 | 465282,48 | 615211,90 |
| 1631 | 465273,15 | 615204,52 |
| 1632 | 465270,03 | 615198,42 |
| 1633 | 465266,31 | 615189,82 |
| 1634 | 465259,38 | 615174,93 |
| 1635 | 465250,32 | 615151,10 |
| 1636 | 465236,43 | 615121,11 |
| 1637 | 465231,69 | 615112,45 |
| 1638 | 465224,07 | 615102,42 |

| Nr | PL-1992 | |
|------|-----------|-----------|
| | X | Y |
| 1639 | 465208,26 | 615069,86 |
| 1640 | 465204,51 | 615063,66 |
| 1641 | 465193,53 | 615041,61 |
| 1642 | 465187,53 | 615029,60 |
| 1643 | 465180,15 | 615019,11 |
| 1644 | 465164,67 | 614993,97 |
| 1645 | 465152,40 | 614974,22 |
| 1646 | 465142,44 | 614958,38 |
| 1647 | 465118,02 | 614906,46 |
| 1648 | 465113,10 | 614895,33 |
| 1649 | 465103,68 | 614874,03 |
| 1650 | 465082,17 | 614809,61 |
| 1651 | 465078,42 | 614805,55 |
| 1652 | 465076,02 | 614800,03 |
| 1653 | 465074,52 | 614790,16 |
| 1654 | 465073,26 | 614786,80 |
| 1655 | 465069,90 | 614782,08 |
| 1656 | 465065,79 | 614778,78 |
| 1657 | 465063,57 | 614775,84 |
| 1658 | 465062,43 | 614772,11 |
| 1659 | 465044,10 | 614748,70 |
| 1660 | 465041,16 | 614746,93 |
| 1661 | 465037,35 | 614743,11 |
| 1662 | 465034,77 | 614738,20 |
| 1663 | 465029,25 | 614721,31 |
| 1664 | 465022,77 | 614707,52 |
| 1665 | 465016,08 | 614693,53 |
| 1666 | 465012,72 | 614687,87 |
| 1667 | 465007,86 | 614682,45 |
| 1668 | 465001,62 | 614678,16 |
| 1669 | 464996,97 | 614671,03 |
| 1670 | 464991,03 | 614657,95 |
| 1671 | 464982,66 | 614634,47 |
| 1672 | 464979,72 | 614620,50 |
| 1673 | 464978,67 | 614609,92 |
| 1674 | 464975,55 | 614601,72 |
| 1675 | 464971,56 | 614594,48 |
| 1676 | 464962,83 | 614580,23 |
| 1677 | 464959,83 | 614577,64 |
| 1678 | 464956,17 | 614576,88 |
| 1679 | 464951,28 | 614575,88 |
| 1680 | 464947,62 | 614574,09 |

| Nr | PL-1992 | |
|------|-----------|-----------|
| | X | Y |
| 1681 | 464943,81 | 614568,23 |
| 1682 | 464915,97 | 614505,16 |
| 1683 | 464913,45 | 614495,20 |
| 1684 | 464909,37 | 614489,51 |
| 1685 | 464899,23 | 614482,20 |
| 1686 | 464891,58 | 614480,60 |
| 1687 | 464881,98 | 614474,55 |
| 1688 | 464878,71 | 614470,61 |
| 1689 | 464876,64 | 614468,14 |
| 1690 | 464862,60 | 614437,53 |
| 1691 | 464854,23 | 614423,48 |
| 1692 | 464844,63 | 614411,53 |
| 1693 | 464834,13 | 614403,18 |
| 1694 | 464828,07 | 614395,88 |
| 1695 | 464823,63 | 614383,41 |
| 1696 | 464823,27 | 614372,39 |
| 1697 | 464820,78 | 614366,34 |
| 1698 | 464814,57 | 614361,00 |
| 1699 | 464810,55 | 614358,19 |
| 1700 | 464804,94 | 614352,28 |
| 1701 | 464804,07 | 614342,84 |
| 1702 | 464802,45 | 614335,73 |
| 1703 | 464779,50 | 614276,01 |
| 1704 | 464769,36 | 614249,24 |
| 1705 | 464767,59 | 614240,51 |
| 1706 | 464764,38 | 614236,59 |
| 1707 | 464756,91 | 614235,52 |
| 1708 | 464744,67 | 614233,53 |
| 1709 | 464738,88 | 614228,97 |
| 1710 | 464722,92 | 614213,19 |
| 1711 | 464703,18 | 614188,64 |
| 1712 | 464679,90 | 614151,69 |
| 1713 | 464661,93 | 614125,62 |
| 1714 | 464660,49 | 614119,22 |
| 1715 | 464657,93 | 614109,53 |
| 1716 | 464657,13 | 614102,04 |
| 1717 | 464650,93 | 614093,74 |
| 1718 | 464644,40 | 614085,46 |
| 1719 | 464635,77 | 614083,69 |
| 1720 | 464625,81 | 614082,72 |
| 1721 | 464620,29 | 614075,52 |
| 1722 | 464605,35 | 614051,49 |

| Nr | PL-1992 | |
|------|-----------|-----------|
| | X | Y |
| 1723 | 464591,49 | 614031,47 |
| 1724 | 464582,94 | 614019,02 |
| 1725 | 464580,09 | 614008,34 |
| 1726 | 464574,57 | 614001,93 |
| 1727 | 464567,46 | 613989,12 |
| 1728 | 464540,79 | 613941,86 |
| 1729 | 464536,50 | 613931,73 |
| 1730 | 464531,70 | 613928,70 |
| 1731 | 464521,38 | 613925,84 |
| 1732 | 464507,88 | 613919,27 |
| 1733 | 464496,84 | 613906,26 |
| 1734 | 464466,06 | 613860,26 |
| 1735 | 464450,58 | 613835,95 |
| 1736 | 464447,76 | 613826,52 |
| 1737 | 464443,83 | 613817,09 |
| 1738 | 464437,95 | 613809,45 |
| 1739 | 464424,99 | 613794,50 |
| 1740 | 464414,13 | 613784,95 |
| 1741 | 464406,30 | 613781,58 |
| 1742 | 464398,29 | 613777,29 |
| 1743 | 464376,60 | 613753,11 |
| 1744 | 464359,50 | 613730,51 |
| 1745 | 464357,91 | 613723,30 |
| 1746 | 464358,81 | 613716,36 |
| 1747 | 464356,32 | 613712,09 |
| 1748 | 464345,64 | 613701,04 |
| 1749 | 464342,25 | 613694,46 |
| 1750 | 464329,98 | 613668,39 |
| 1751 | 464314,68 | 613650,06 |
| 1752 | 464304,72 | 613639,56 |
| 1753 | 464293,62 | 613633,29 |
| 1754 | 464286,00 | 613626,75 |
| 1755 | 464259,30 | 613603,83 |
| 1756 | 464242,65 | 613583,41 |
| 1757 | 464217,21 | 613543,01 |
| 1758 | 464208,33 | 613533,39 |
| 1759 | 464197,65 | 613510,44 |
| 1760 | 464194,26 | 613499,22 |
| 1761 | 464190,54 | 613493,52 |
| 1762 | 464182,89 | 613489,61 |
| 1763 | 464169,00 | 613491,75 |
| 1764 | 464164,20 | 613490,51 |

| Nr | PL-1992 | |
|------|-----------|-----------|
| | X | Y |
| 1765 | 464160,09 | 613486,10 |
| 1766 | 464133,24 | 613448,58 |
| 1767 | 464106,39 | 613417,80 |
| 1768 | 464098,38 | 613402,76 |
| 1769 | 464085,03 | 613389,75 |
| 1770 | 464054,10 | 613353,27 |
| 1771 | 464026,35 | 613314,03 |
| 1772 | 464018,88 | 613310,46 |
| 1773 | 464011,62 | 613305,04 |
| 1774 | 463981,68 | 613274,52 |
| 1775 | 463944,33 | 613230,11 |
| 1776 | 463906,98 | 613186,42 |
| 1777 | 463903,95 | 613175,40 |
| 1778 | 463899,66 | 613170,51 |
| 1779 | 463894,62 | 613166,28 |
| 1780 | 463869,81 | 613137,14 |
| 1781 | 463834,05 | 613090,14 |
| 1782 | 463823,37 | 613071,63 |
| 1783 | 463819,11 | 613066,83 |
| 1784 | 463812,90 | 613064,16 |
| 1785 | 463803,63 | 613062,38 |
| 1786 | 463793,28 | 613057,77 |
| 1787 | 463783,23 | 613045,88 |
| 1788 | 463775,52 | 613036,76 |
| 1789 | 463726,80 | 612989,58 |
| 1790 | 463720,38 | 612986,92 |
| 1791 | 463667,19 | 612938,34 |
| 1792 | 463648,71 | 612919,81 |
| 1793 | 463642,83 | 612915,91 |
| 1794 | 463639,65 | 612912,52 |
| 1795 | 463635,72 | 612903,81 |
| 1796 | 463631,28 | 612898,29 |
| 1797 | 463590,00 | 612855,59 |
| 1798 | 463585,74 | 612849,70 |
| 1799 | 463552,83 | 612816,24 |
| 1800 | 463532,37 | 612790,97 |
| 1801 | 463526,31 | 612786,70 |
| 1802 | 463522,08 | 612785,12 |
| 1803 | 463508,34 | 612778,88 |
| 1804 | 463481,67 | 612753,77 |
| 1805 | 463424,91 | 612697,71 |
| 1806 | 463414,26 | 612683,12 |

| Nr | PL-1992 | |
|------|-----------|-----------|
| | X | Y |
| 1807 | 463408,74 | 612675,81 |
| 1808 | 463403,58 | 612672,07 |
| 1809 | 463397,13 | 612672,09 |
| 1810 | 463392,54 | 612670,13 |
| 1811 | 463366,23 | 612642,52 |
| 1812 | 463360,89 | 612639,15 |
| 1813 | 463352,34 | 612633,62 |
| 1814 | 463272,48 | 612557,27 |
| 1815 | 463259,07 | 612552,26 |
| 1816 | 463245,09 | 612539,22 |
| 1817 | 463207,65 | 612502,41 |
| 1818 | 463196,79 | 612489,60 |
| 1819 | 463170,12 | 612464,10 |
| 1820 | 463166,85 | 612453,98 |
| 1821 | 463162,56 | 612445,68 |
| 1822 | 463158,42 | 612443,44 |
| 1823 | 463142,82 | 612436,77 |
| 1824 | 463133,19 | 612439,35 |
| 1825 | 463129,44 | 612437,27 |
| 1826 | 463113,21 | 612415,44 |
| 1827 | 463089,21 | 612391,66 |
| 1828 | 463069,89 | 612371,14 |
| 1829 | 463061,46 | 612368,60 |
| 1830 | 463054,77 | 612361,77 |
| 1831 | 463052,58 | 612354,67 |
| 1832 | 463051,17 | 612348,06 |
| 1833 | 463047,75 | 612343,65 |
| 1834 | 463030,20 | 612321,06 |
| 1835 | 463012,89 | 612306,04 |
| 1836 | 463008,48 | 612304,64 |
| 1837 | 463002,33 | 612306,77 |
| 1838 | 462997,92 | 612304,93 |
| 1839 | 462995,07 | 612301,11 |
| 1840 | 462988,56 | 612289,11 |
| 1841 | 462979,02 | 612277,20 |
| 1842 | 462938,10 | 612235,02 |
| 1843 | 462896,49 | 612186,39 |
| 1844 | 462891,54 | 612184,27 |
| 1845 | 462881,85 | 612185,32 |
| 1846 | 462871,86 | 612185,07 |
| 1847 | 462862,26 | 612178,97 |
| 1848 | 462852,03 | 612168,55 |

| Nr | PL-1992 | |
|------|-----------|-----------|
| | X | Y |
| 1849 | 462843,57 | 612159,81 |
| 1850 | 462791,88 | 612123,47 |
| 1851 | 462771,24 | 612106,34 |
| 1852 | 462761,88 | 612094,08 |
| 1853 | 462756,06 | 612087,72 |
| 1854 | 462751,83 | 612085,78 |
| 1855 | 462739,29 | 612083,13 |
| 1856 | 462733,98 | 612078,90 |
| 1857 | 462703,32 | 612046,90 |
| 1858 | 462695,10 | 612041,00 |
| 1859 | 462686,91 | 612035,09 |
| 1860 | 462655,14 | 612002,97 |
| 1861 | 462650,22 | 611994,84 |
| 1862 | 462626,91 | 611971,98 |
| 1863 | 462620,55 | 611964,39 |
| 1864 | 462605,04 | 611938,62 |
| 1865 | 462593,58 | 611929,44 |
| 1866 | 462583,86 | 611923,98 |
| 1867 | 462569,94 | 611922,57 |
| 1868 | 462563,55 | 611924,92 |
| 1869 | 462518,31 | 611866,59 |
| 1870 | 462464,22 | 611808,30 |
| 1871 | 462454,86 | 611796,64 |
| 1872 | 462449,55 | 611789,79 |
| 1873 | 462442,50 | 611783,75 |
| 1874 | 462434,52 | 611779,81 |
| 1875 | 462424,89 | 611777,85 |
| 1876 | 462410,55 | 611773,06 |
| 1877 | 462403,56 | 611770,45 |
| 1878 | 462398,94 | 611766,93 |
| 1879 | 462394,86 | 611763,03 |
| 1880 | 462386,88 | 611757,27 |
| 1881 | 462372,57 | 611748,18 |
| 1882 | 462356,61 | 611736,11 |
| 1883 | 462342,33 | 611723,46 |
| 1884 | 462332,31 | 611715,67 |
| 1885 | 462326,01 | 611711,60 |
| 1886 | 462316,53 | 611706,21 |
| 1887 | 462307,62 | 611699,88 |
| 1888 | 462268,65 | 611668,15 |
| 1889 | 462264,96 | 611664,99 |
| 1890 | 462259,56 | 611662,57 |

| Nr | PL-1992 | |
|------|-----------|-----------|
| | X | Y |
| 1891 | 462255,69 | 611661,09 |
| 1892 | 462243,81 | 611659,23 |
| 1893 | 462239,73 | 611657,94 |
| 1894 | 462236,07 | 611656,01 |
| 1895 | 462227,97 | 611650,85 |
| 1896 | 462198,57 | 611624,56 |
| 1897 | 462152,10 | 611586,75 |
| 1898 | 462138,90 | 611578,88 |
| 1899 | 462130,32 | 611573,55 |
| 1900 | 462110,16 | 611567,41 |
| 1901 | 462102,15 | 611567,16 |
| 1902 | 462096,03 | 611570,27 |
| 1903 | 462092,76 | 611570,22 |
| 1904 | 462085,17 | 611564,09 |
| 1905 | 462080,04 | 611559,94 |
| 1906 | 462072,21 | 611554,25 |
| 1907 | 462036,30 | 611528,07 |
| 1908 | 462017,37 | 611512,73 |
| 1909 | 461987,16 | 611487,24 |
| 1910 | 461967,27 | 611468,63 |
| 1911 | 461960,76 | 611464,97 |
| 1912 | 461952,93 | 611464,53 |
| 1913 | 461936,28 | 611466,72 |
| 1914 | 461930,46 | 611465,49 |
| 1915 | 461905,05 | 611448,72 |
| 1916 | 461865,99 | 611428,56 |
| 1917 | 461831,91 | 611407,97 |
| 1918 | 461800,38 | 611380,93 |
| 1919 | 461790,72 | 611376,02 |
| 1920 | 461782,11 | 611374,03 |
| 1921 | 461772,69 | 611374,90 |
| 1922 | 461766,33 | 611375,10 |
| 1923 | 461760,84 | 611372,85 |
| 1924 | 461702,79 | 611334,77 |
| 1925 | 461644,02 | 611298,48 |
| 1926 | 461635,77 | 611295,77 |
| 1927 | 461630,34 | 611295,02 |
| 1928 | 461624,13 | 611294,52 |
| 1929 | 461610,45 | 611300,00 |
| 1930 | 461606,76 | 611299,15 |
| 1931 | 461596,80 | 611291,94 |
| 1932 | 461590,35 | 611284,62 |

| Nr | PL-1992 | |
|------|-----------|-----------|
| | X | Y |
| 1933 | 461570,64 | 611271,89 |
| 1934 | 461554,47 | 611262,11 |
| 1935 | 461535,57 | 611258,91 |
| 1936 | 461523,90 | 611259,45 |
| 1937 | 461516,49 | 611258,84 |
| 1938 | 461511,39 | 611256,79 |
| 1939 | 461484,96 | 611243,52 |
| 1940 | 461480,16 | 611240,60 |
| 1941 | 461472,00 | 611232,67 |
| 1942 | 461467,80 | 611233,03 |
| 1943 | 461462,94 | 611233,44 |
| 1944 | 461462,16 | 611235,42 |
| 1945 | 461451,18 | 611230,57 |
| 1946 | 461447,46 | 611229,24 |
| 1947 | 461443,92 | 611229,69 |
| 1948 | 461437,89 | 611231,34 |
| 1949 | 461428,41 | 611244,72 |
| 1950 | 461424,30 | 611249,22 |
| 1951 | 461374,74 | 611229,12 |
| 1952 | 461384,55 | 611209,83 |
| 1953 | 461377,95 | 611196,69 |
| 1954 | 461375,22 | 611190,50 |
| 1955 | 461366,73 | 611182,37 |
| 1956 | 461275,32 | 611142,66 |
| 1957 | 461271,39 | 611149,90 |
| 1958 | 461266,02 | 611146,97 |
| 1959 | 461261,79 | 611142,91 |
| 1960 | 461253,60 | 611137,68 |
| 1961 | 461249,61 | 611137,59 |
| 1962 | 461245,62 | 611139,67 |
| 1963 | 461239,80 | 611141,36 |
| 1964 | 461232,60 | 611140,47 |
| 1965 | 461224,08 | 611132,72 |
| 1966 | 461219,19 | 611125,38 |
| 1967 | 461218,29 | 611117,05 |
| 1968 | 461215,41 | 611108,24 |
| 1969 | 461208,57 | 611101,29 |
| 1970 | 461182,20 | 611092,20 |
| 1971 | 461166,60 | 611087,41 |
| 1972 | 461157,87 | 611086,83 |
| 1973 | 461152,47 | 611088,90 |
| 1974 | 461147,04 | 611093,44 |

| Nr | PL-1992 | |
|------|-----------|-----------|
| | X | Y |
| 1975 | 461141,52 | 611093,89 |
| 1976 | 461126,76 | 611086,93 |
| 1977 | 461107,35 | 611078,25 |
| 1978 | 461097,99 | 611070,78 |
| 1979 | 461083,65 | 611058,59 |
| 1980 | 461073,69 | 611052,24 |
| 1981 | 461058,84 | 611042,75 |
| 1982 | 461038,26 | 611032,23 |
| 1983 | 461023,56 | 611022,64 |
| 1984 | 461014,20 | 611015,51 |
| 1985 | 461010,42 | 611011,73 |
| 1986 | 461007,06 | 611005,98 |
| 1987 | 460999,62 | 611002,89 |
| 1988 | 460990,86 | 610999,13 |
| 1989 | 460983,96 | 611000,79 |
| 1990 | 460977,84 | 611000,29 |
| 1991 | 460972,05 | 611001,26 |
| 1992 | 460965,84 | 611004,02 |
| 1993 | 460961,10 | 611006,79 |
| 1994 | 460958,13 | 611006,91 |
| 1995 | 460952,10 | 611004,78 |
| 1996 | 460939,98 | 610997,31 |
| 1997 | 460925,16 | 610992,36 |
| 1998 | 460897,83 | 610980,40 |
| 1999 | 460850,46 | 610965,79 |
| 2000 | 460813,08 | 610952,79 |
| 2001 | 460764,21 | 610931,28 |
| 2002 | 460730,55 | 610914,54 |
| 2003 | 460720,56 | 610904,20 |
| 2004 | 460715,04 | 610902,77 |
| 2005 | 460706,67 | 610905,62 |
| 2006 | 460696,65 | 610913,88 |
| 2007 | 460693,38 | 610913,55 |
| 2008 | 460644,33 | 610896,43 |
| 2009 | 460632,90 | 610889,65 |
| 2010 | 460624,77 | 610885,80 |
| 2011 | 460618,98 | 610882,88 |
| 2012 | 460614,00 | 610883,05 |
| 2013 | 460608,99 | 610885,74 |
| 2014 | 460604,34 | 610888,89 |
| 2015 | 460592,31 | 610891,17 |
| 2016 | 460580,28 | 610891,47 |

| Nr | PL-1992 | |
|------|-----------|-----------|
| | X | Y |
| 2017 | 460573,14 | 610889,82 |
| 2018 | 460568,76 | 610886,55 |
| 2019 | 460565,67 | 610883,80 |
| 2020 | 460564,05 | 610880,77 |
| 2021 | 460563,87 | 610877,75 |
| 2022 | 460564,41 | 610873,89 |
| 2023 | 460569,96 | 610865,61 |
| 2024 | 460570,41 | 610862,29 |
| 2025 | 460565,67 | 610852,95 |
| 2026 | 460552,11 | 610838,32 |
| 2027 | 460537,53 | 610833,87 |
| 2028 | 460529,34 | 610837,08 |
| 2029 | 460512,75 | 610837,64 |
| 2030 | 460502,31 | 610835,99 |
| 2031 | 460483,23 | 610829,05 |
| 2032 | 460441,35 | 610809,64 |
| 2033 | 460422,72 | 610800,33 |
| 2034 | 460410,24 | 610791,75 |
| 2035 | 460403,04 | 610784,09 |
| 2036 | 460397,31 | 610777,77 |
| 2037 | 460388,28 | 610771,90 |
| 2038 | 460376,43 | 610765,27 |
| 2039 | 460365,30 | 610762,57 |
| 2040 | 460349,37 | 610760,63 |
| 2041 | 460345,29 | 610761,38 |
| 2042 | 460339,50 | 610762,39 |
| 2043 | 460334,46 | 610761,52 |
| 2044 | 460326,51 | 610758,67 |
| 2045 | 460305,45 | 610748,13 |
| 2046 | 460302,39 | 610744,97 |
| 2047 | 460299,81 | 610739,63 |
| 2048 | 460297,77 | 610735,62 |
| 2049 | 460290,54 | 610731,21 |
| 2050 | 460255,20 | 610717,08 |
| 2051 | 460244,52 | 610713,63 |
| 2052 | 460228,95 | 610713,03 |
| 2053 | 460220,31 | 610713,03 |
| 2054 | 460211,67 | 610714,56 |
| 2055 | 460207,20 | 610719,70 |
| 2056 | 460202,40 | 610724,40 |
| 2057 | 460196,97 | 610726,01 |
| 2058 | 460189,59 | 610723,77 |

| Nr | PL-1992 | |
|------|-----------|-----------|
| | X | Y |
| 2059 | 460181,49 | 610718,87 |
| 2060 | 460177,11 | 610714,34 |
| 2061 | 460173,99 | 610688,22 |
| 2062 | 460169,91 | 610680,35 |
| 2063 | 460165,02 | 610676,43 |
| 2064 | 460159,50 | 610676,25 |
| 2065 | 460142,25 | 610689,27 |
| 2066 | 460135,17 | 610689,52 |
| 2067 | 460125,78 | 610687,89 |
| 2068 | 460106,70 | 610676,82 |
| 2069 | 460096,44 | 610667,28 |
| 2070 | 460088,01 | 610661,85 |
| 2071 | 460077,75 | 610657,39 |
| 2072 | 460057,23 | 610654,14 |
| 2073 | 460052,22 | 610653,69 |
| 2074 | 460045,17 | 610655,43 |
| 2075 | 460036,14 | 610655,85 |
| 2076 | 460031,40 | 610655,13 |
| 2077 | 460025,82 | 610652,13 |
| 2078 | 460023,51 | 610648,29 |
| 2079 | 460024,38 | 610645,52 |
| 2080 | 460027,53 | 610645,37 |
| 2081 | 460034,55 | 610646,09 |
| 2082 | 460038,00 | 610645,93 |
| 2083 | 460040,88 | 610645,22 |
| 2084 | 460042,47 | 610643,79 |
| 2085 | 460042,74 | 610641,91 |
| 2086 | 460040,88 | 610639,49 |
| 2087 | 460004,88 | 610616,07 |
| 2088 | 459999,39 | 610614,07 |
| 2089 | 459991,95 | 610613,49 |
| 2090 | 459985,38 | 610612,62 |
| 2091 | 459979,59 | 610610,76 |
| 2092 | 459965,82 | 610604,44 |
| 2093 | 459952,77 | 610591,23 |
| 2094 | 459949,02 | 610585,35 |
| 2095 | 459944,16 | 610580,32 |
| 2096 | 459933,24 | 610575,84 |
| 2097 | 459923,04 | 610574,25 |
| 2098 | 459912,15 | 610570,65 |
| 2099 | 459907,83 | 610568,22 |
| 2100 | 459903,69 | 610564,20 |

| Nr | PL-1992 | |
|------|-----------|-----------|
| | X | Y |
| 2101 | 459893,91 | 610558,74 |
| 2102 | 459862,44 | 610543,57 |
| 2103 | 459834,93 | 610533,87 |
| 2104 | 459827,91 | 610530,12 |
| 2105 | 459823,32 | 610525,54 |
| 2106 | 459816,84 | 610521,38 |
| 2107 | 459812,13 | 610521,23 |
| 2108 | 459804,15 | 610520,75 |
| 2109 | 459796,17 | 610518,72 |
| 2110 | 459793,23 | 610517,61 |
| 2111 | 459765,36 | 610504,01 |
| 2112 | 459730,05 | 610484,12 |
| 2113 | 459719,94 | 610478,29 |
| 2114 | 459700,80 | 610473,57 |
| 2115 | 459684,42 | 610467,26 |
| 2116 | 459678,00 | 610460,84 |
| 2117 | 459670,50 | 610449,60 |
| 2118 | 459654,21 | 610435,17 |
| 2119 | 459640,68 | 610426,22 |
| 2120 | 459631,32 | 610422,48 |
| 2121 | 459615,48 | 610415,09 |
| 2122 | 459605,67 | 610406,92 |
| 2123 | 459600,69 | 610401,93 |
| 2124 | 459587,58 | 610394,41 |
| 2125 | 459581,49 | 610389,91 |
| 2126 | 459578,64 | 610381,10 |
| 2127 | 459574,98 | 610377,54 |
| 2128 | 459571,08 | 610375,86 |
| 2129 | 459563,22 | 610375,14 |
| 2130 | 459556,20 | 610370,68 |
| 2131 | 459550,89 | 610365,09 |
| 2132 | 459532,44 | 610351,83 |
| 2133 | 459527,73 | 610345,52 |
| 2134 | 459523,50 | 610338,28 |
| 2135 | 459510,39 | 610322,07 |
| 2136 | 459504,75 | 610316,77 |
| 2137 | 459496,89 | 610313,70 |
| 2138 | 459490,38 | 610313,56 |
| 2139 | 459483,75 | 610311,98 |
| 2140 | 459471,81 | 610308,14 |
| 2141 | 459449,28 | 610295,37 |
| 2142 | 459431,73 | 610279,25 |

| Nr | PL-1992 | |
|------|-----------|-----------|
| | X | Y |
| 2143 | 459422,91 | 610265,70 |
| 2144 | 459412,32 | 610250,51 |
| 2145 | 459395,49 | 610227,77 |
| 2146 | 459382,35 | 610217,73 |
| 2147 | 459374,16 | 610212,48 |
| 2148 | 459360,18 | 610207,14 |
| 2149 | 459349,80 | 610204,88 |
| 2150 | 459341,79 | 610205,65 |
| 2151 | 459332,07 | 610205,09 |
| 2152 | 459321,66 | 610202,68 |
| 2153 | 459283,08 | 610171,39 |
| 2154 | 459219,54 | 610116,00 |
| 2155 | 459195,60 | 610095,94 |
| 2156 | 459167,76 | 610072,64 |
| 2157 | 459155,67 | 610063,73 |
| 2158 | 459148,29 | 610054,89 |
| 2159 | 459140,70 | 610038,48 |
| 2160 | 459135,12 | 610028,97 |
| 2161 | 459119,19 | 610014,18 |
| 2162 | 459101,13 | 609997,92 |
| 2163 | 459090,99 | 609990,35 |
| 2164 | 459079,77 | 609984,09 |
| 2165 | 459059,49 | 609974,25 |
| 2166 | 459042,36 | 609965,65 |
| 2167 | 459036,69 | 609961,89 |
| 2168 | 459030,45 | 609952,44 |
| 2169 | 458997,15 | 609897,81 |
| 2170 | 458989,98 | 609887,22 |
| 2171 | 458980,29 | 609876,15 |
| 2172 | 458961,21 | 609858,04 |
| 2173 | 458931,12 | 609841,32 |
| 2174 | 458919,66 | 609837,27 |
| 2175 | 458906,43 | 609832,66 |
| 2176 | 458891,40 | 609825,55 |
| 2177 | 458876,52 | 609819,59 |
| 2178 | 458858,70 | 609811,69 |
| 2179 | 458848,92 | 609806,00 |
| 2180 | 458840,07 | 609799,64 |
| 2181 | 458835,81 | 609796,38 |
| 2182 | 458824,53 | 609793,29 |
| 2183 | 458815,80 | 609788,31 |
| 2184 | 458808,57 | 609781,66 |

| Nr | PL-1992 | |
|------|-----------|-----------|
| | X | Y |
| 2185 | 458801,79 | 609775,90 |
| 2186 | 458794,17 | 609767,77 |
| 2187 | 458789,82 | 609761,10 |
| 2188 | 458781,45 | 609753,26 |
| 2189 | 458772,63 | 609746,29 |
| 2190 | 458764,26 | 609741,09 |
| 2191 | 458752,50 | 609735,86 |
| 2192 | 458717,25 | 609703,03 |
| 2193 | 458702,04 | 609689,14 |
| 2194 | 458672,91 | 609657,03 |
| 2195 | 458652,09 | 609642,35 |
| 2196 | 458645,85 | 609633,26 |
| 2197 | 458642,91 | 609625,59 |
| 2198 | 458638,62 | 609620,97 |
| 2199 | 458616,45 | 609606,38 |
| 2200 | 458611,95 | 609600,63 |
| 2201 | 458607,39 | 609588,79 |
| 2202 | 458589,66 | 609566,63 |
| 2203 | 458512,56 | 609480,94 |
| 2204 | 458503,92 | 609474,00 |
| 2205 | 458493,81 | 609468,31 |
| 2206 | 458483,52 | 609463,32 |
| 2207 | 458461,71 | 609449,51 |
| 2208 | 458444,28 | 609434,09 |
| 2209 | 458406,87 | 609401,85 |
| 2210 | 458403,69 | 609399,06 |
| 2211 | 458398,89 | 609394,39 |
| 2212 | 458392,08 | 609387,02 |
| 2213 | 458380,38 | 609370,45 |
| 2214 | 458371,92 | 609355,97 |
| 2215 | 458367,39 | 609349,32 |
| 2216 | 458364,69 | 609346,30 |
| 2217 | 458362,26 | 609344,80 |
| 2218 | 458359,23 | 609344,19 |
| 2219 | 458354,10 | 609344,80 |
| 2220 | 458347,17 | 609347,51 |
| 2221 | 458338,11 | 609352,95 |
| 2222 | 458328,15 | 609359,58 |
| 2223 | 458324,82 | 609360,50 |
| 2224 | 458323,41 | 609360,00 |
| 2225 | 458322,54 | 609358,76 |
| 2226 | 458322,69 | 609356,79 |

| Nr | PL-1992 | |
|------|-----------|-----------|
| | X | Y |
| 2227 | 458324,31 | 609354,28 |
| 2228 | 458325,39 | 609351,94 |
| 2229 | 458326,29 | 609349,44 |
| 2230 | 458327,55 | 609347,48 |
| 2231 | 458329,68 | 609346,59 |
| 2232 | 458331,84 | 609344,79 |
| 2233 | 458332,74 | 609342,28 |
| 2234 | 458333,10 | 609338,70 |
| 2235 | 458332,38 | 609334,03 |
| 2236 | 458330,04 | 609328,49 |
| 2237 | 458325,21 | 609320,77 |
| 2238 | 458317,32 | 609309,50 |
| 2239 | 458310,00 | 609300,72 |
| 2240 | 458300,85 | 609291,94 |
| 2241 | 458289,03 | 609281,01 |
| 2242 | 458282,49 | 609277,17 |
| 2243 | 458275,32 | 609270,00 |
| 2244 | 458272,11 | 609265,71 |
| 2245 | 458269,95 | 609261,40 |
| 2246 | 458267,10 | 609253,88 |
| 2247 | 458263,14 | 609246,72 |
| 2248 | 458259,21 | 609242,05 |
| 2249 | 458255,97 | 609237,75 |
| 2250 | 458252,04 | 609232,74 |
| 2251 | 458249,88 | 609228,45 |
| 2252 | 458249,10 | 609226,05 |
| 2253 | 458248,53 | 609221,02 |
| 2254 | 458248,38 | 609216,87 |
| 2255 | 458247,96 | 609214,30 |
| 2256 | 458246,52 | 609212,29 |
| 2257 | 458244,66 | 609211,14 |
| 2258 | 458241,66 | 609210,43 |
| 2259 | 458237,07 | 609209,85 |
| 2260 | 458233,05 | 609209,41 |
| 2261 | 458229,33 | 609209,72 |
| 2262 | 458225,61 | 609211,57 |
| 2263 | 458221,02 | 609214,44 |
| 2264 | 458206,98 | 609225,04 |
| 2265 | 458201,97 | 609229,34 |
| 2266 | 458200,08 | 609231,06 |
| 2267 | 458197,95 | 609231,63 |
| 2268 | 458196,93 | 609231,21 |

| Nr | PL-1992 | |
|------|-----------|-----------|
| | X | Y |
| 2269 | 458196,42 | 609230,02 |
| 2270 | 458196,15 | 609228,43 |
| 2271 | 458196,24 | 609227,77 |
| 2272 | 458197,95 | 609225,04 |
| 2273 | 458200,80 | 609221,46 |
| 2274 | 458202,81 | 609217,88 |
| 2275 | 458203,68 | 609214,57 |
| 2276 | 458203,95 | 609210,57 |
| 2277 | 458203,53 | 609207,14 |
| 2278 | 458202,69 | 609202,39 |
| 2279 | 458201,37 | 609197,10 |
| 2280 | 458199,09 | 609190,65 |
| 2281 | 458196,09 | 609184,06 |
| 2282 | 458191,08 | 609177,04 |
| 2283 | 458184,06 | 609167,44 |
| 2284 | 458177,88 | 609159,84 |
| 2285 | 458172,57 | 609153,54 |
| 2286 | 458166,12 | 609147,09 |
| 2287 | 458161,56 | 609142,92 |
| 2288 | 458157,69 | 609140,07 |
| 2289 | 458150,37 | 609134,77 |
| 2290 | 458145,93 | 609130,32 |
| 2291 | 458142,21 | 609126,03 |
| 2292 | 458136,75 | 609118,71 |
| 2293 | 458126,88 | 609104,40 |
| 2294 | 458122,86 | 609098,94 |
| 2295 | 458119,56 | 609093,06 |
| 2296 | 458117,13 | 609089,05 |
| 2297 | 458114,97 | 609086,19 |
| 2298 | 458111,55 | 609082,74 |
| 2299 | 458105,52 | 609078,30 |
| 2300 | 458101,80 | 609075,59 |
| 2301 | 458095,77 | 609071,14 |
| 2302 | 458085,18 | 609065,55 |
| 2303 | 458078,85 | 609062,25 |
| 2304 | 458073,84 | 609059,67 |
| 2305 | 458068,56 | 609056,67 |
| 2306 | 458064,39 | 609053,24 |
| 2307 | 458060,82 | 609048,51 |
| 2308 | 458055,66 | 609042,04 |
| 2309 | 458051,94 | 609035,46 |
| 2310 | 458048,34 | 609026,87 |

| Nr | PL-1992 | |
|------|-----------|-----------|
| | X | Y |
| 2311 | 458043,18 | 609019,54 |
| 2312 | 458037,45 | 609011,95 |
| 2313 | 458032,44 | 609008,24 |
| 2314 | 458026,86 | 609003,50 |
| 2315 | 458024,40 | 609001,06 |
| 2316 | 458021,82 | 608998,34 |
| 2317 | 458019,69 | 608997,06 |
| 2318 | 458016,66 | 608996,05 |
| 2319 | 458014,95 | 608994,62 |
| 2320 | 458014,23 | 608993,19 |
| 2321 | 458014,08 | 608991,47 |
| 2322 | 458012,49 | 608982,72 |
| 2323 | 458010,21 | 608970,26 |
| 2324 | 458008,08 | 608965,68 |
| 2325 | 458006,37 | 608962,65 |
| 2326 | 458004,06 | 608960,37 |
| 2327 | 458000,91 | 608958,07 |
| 2328 | 457996,77 | 608956,78 |
| 2329 | 457991,88 | 608956,22 |
| 2330 | 457986,30 | 608955,35 |
| 2331 | 457982,13 | 608954,07 |
| 2332 | 457978,98 | 608952,63 |
| 2333 | 457976,40 | 608951,05 |
| 2334 | 457974,27 | 608948,91 |
| 2335 | 457970,82 | 608944,17 |
| 2336 | 457964,79 | 608935,15 |
| 2337 | 457961,22 | 608929,42 |
| 2338 | 457957,92 | 608924,25 |
| 2339 | 457953,78 | 608918,39 |
| 2340 | 457949,46 | 608913,51 |
| 2341 | 457943,88 | 608906,36 |
| 2342 | 457938,42 | 608900,76 |
| 2343 | 457929,84 | 608892,02 |
| 2344 | 457923,09 | 608885,13 |
| 2345 | 457916,07 | 608876,27 |
| 2346 | 457907,04 | 608866,08 |
| 2347 | 457902,90 | 608861,20 |
| 2348 | 457896,15 | 608855,76 |
| 2349 | 457893,00 | 608851,89 |
| 2350 | 457890,87 | 608848,47 |
| 2351 | 457888,71 | 608843,29 |
| 2352 | 457887,27 | 608838,86 |

| Nr | PL-1992 | |
|------|-----------|-----------|
| | X | Y |
| 2353 | 457886,13 | 608832,82 |
| 2354 | 457884,99 | 608830,26 |
| 2355 | 457883,70 | 608828,25 |
| 2356 | 457881,96 | 608827,11 |
| 2357 | 457879,68 | 608826,24 |
| 2358 | 457876,11 | 608826,11 |
| 2359 | 457872,24 | 608826,82 |
| 2360 | 457870,23 | 608827,11 |
| 2361 | 457868,64 | 608826,96 |
| 2362 | 457866,36 | 608825,95 |
| 2363 | 457864,77 | 608824,52 |
| 2364 | 457862,19 | 608820,51 |
| 2365 | 457860,18 | 608816,92 |
| 2366 | 457857,48 | 608813,63 |
| 2367 | 457852,59 | 608806,76 |
| 2368 | 457848,45 | 608802,03 |
| 2369 | 457841,55 | 608795,01 |
| 2370 | 457831,26 | 608781,96 |
| 2371 | 457827,24 | 608775,94 |
| 2372 | 457822,08 | 608769,93 |
| 2373 | 457814,04 | 608761,62 |
| 2374 | 457804,44 | 608751,15 |
| 2375 | 457799,34 | 608749,73 |
| 2376 | 457792,95 | 608750,34 |
| 2377 | 457788,90 | 608749,02 |
| 2378 | 457786,26 | 608746,47 |
| 2379 | 457786,35 | 608742,31 |
| 2380 | 457784,97 | 608731,25 |
| 2381 | 457778,94 | 608724,21 |
| 2382 | 457770,33 | 608715,90 |
| 2383 | 457763,76 | 608708,75 |
| 2384 | 457757,88 | 608701,86 |
| 2385 | 457751,85 | 608694,40 |
| 2386 | 457747,14 | 608685,81 |
| 2387 | 457741,68 | 608676,93 |
| 2388 | 457737,39 | 608671,92 |
| 2389 | 457734,24 | 608668,34 |
| 2390 | 457732,80 | 608666,75 |
| 2391 | 457730,94 | 608666,04 |
| 2392 | 457728,51 | 608666,17 |
| 2393 | 457724,76 | 608667,33 |
| 2394 | 457721,34 | 608669,05 |

| Nr | PL-1992 | |
|------|-----------|-----------|
| | X | Y |
| 2395 | 457718,76 | 608669,48 |
| 2396 | 457716,75 | 608669,48 |
| 2397 | 457713,45 | 608667,90 |
| 2398 | 457709,31 | 608664,89 |
| 2399 | 457705,44 | 608660,73 |
| 2400 | 457701,99 | 608656,01 |
| 2401 | 457698,99 | 608650,56 |
| 2402 | 457695,39 | 608644,68 |
| 2403 | 457692,39 | 608639,95 |
| 2404 | 457689,24 | 608635,66 |
| 2405 | 457684,08 | 608629,65 |
| 2406 | 457677,93 | 608623,18 |
| 2407 | 457662,57 | 608607,14 |
| 2408 | 457650,27 | 608594,95 |
| 2409 | 457637,37 | 608580,50 |
| 2410 | 457627,47 | 608569,89 |
| 2411 | 457622,31 | 608563,29 |
| 2412 | 457615,29 | 608552,97 |
| 2413 | 457606,41 | 608541,38 |
| 2414 | 457599,54 | 608532,21 |
| 2415 | 457595,37 | 608526,75 |
| 2416 | 457591,23 | 608522,31 |
| 2417 | 457587,36 | 608518,30 |
| 2418 | 457584,21 | 608516,72 |
| 2419 | 457579,77 | 608516,14 |
| 2420 | 457576,47 | 608515,14 |
| 2421 | 457572,87 | 608512,42 |
| 2422 | 457570,02 | 608509,71 |
| 2423 | 457567,71 | 608506,39 |
| 2424 | 457563,42 | 608497,95 |
| 2425 | 457558,83 | 608491,22 |
| 2426 | 457554,39 | 608485,05 |
| 2427 | 457549,38 | 608479,03 |
| 2428 | 457544,94 | 608474,29 |
| 2429 | 457538,76 | 608466,99 |
| 2430 | 457532,46 | 608458,83 |
| 2431 | 457525,17 | 608450,24 |
| 2432 | 457516,41 | 608439,48 |
| 2433 | 457506,54 | 608429,46 |
| 2434 | 457501,08 | 608423,00 |
| 2435 | 457497,78 | 608419,42 |
| 2436 | 457495,50 | 608415,98 |

| Nr | PL-1992 | |
|------|-----------|-----------|
| | X | Y |
| 2437 | 457492,62 | 608409,96 |
| 2438 | 457487,76 | 608401,22 |
| 2439 | 457483,47 | 608392,62 |
| 2440 | 457480,89 | 608388,75 |
| 2441 | 457479,03 | 608385,03 |
| 2442 | 457478,01 | 608381,73 |
| 2443 | 457476,87 | 608378,87 |
| 2444 | 457475,43 | 608376,43 |
| 2445 | 457472,85 | 608374,27 |
| 2446 | 457469,13 | 608372,43 |
| 2447 | 457465,68 | 608371,27 |
| 2448 | 457460,67 | 608371,42 |
| 2449 | 457456,80 | 608371,14 |
| 2450 | 457454,07 | 608370,42 |
| 2451 | 457451,64 | 608368,41 |
| 2452 | 457449,93 | 608365,68 |
| 2453 | 457447,65 | 608361,52 |
| 2454 | 457438,17 | 608345,48 |
| 2455 | 457432,74 | 608335,45 |
| 2456 | 457426,86 | 608327,41 |
| 2457 | 457415,67 | 608312,52 |
| 2458 | 457406,22 | 608300,48 |
| 2459 | 457397,34 | 608289,30 |
| 2460 | 457387,02 | 608277,40 |
| 2461 | 457379,58 | 608268,66 |
| 2462 | 457372,26 | 608259,50 |
| 2463 | 457365,81 | 608250,63 |
| 2464 | 457355,94 | 608238,72 |
| 2465 | 457350,96 | 608234,01 |
| 2466 | 457347,30 | 608231,61 |
| 2467 | 457344,03 | 608230,08 |
| 2468 | 457340,31 | 608229,12 |
| 2469 | 457337,88 | 608228,55 |
| 2470 | 457335,42 | 608226,24 |
| 2471 | 457331,01 | 608221,20 |
| 2472 | 457328,19 | 608217,94 |
| 2473 | 457326,03 | 608214,69 |
| 2474 | 457321,47 | 608208,39 |
| 2475 | 457315,83 | 608200,57 |
| 2476 | 457306,92 | 608186,91 |
| 2477 | 457301,07 | 608179,11 |
| 2478 | 457297,32 | 608174,25 |

| Nr | PL-1992 | |
|------|-----------|-----------|
| | X | Y |
| 2479 | 457294,44 | 608170,50 |
| 2480 | 457292,31 | 608167,22 |
| 2481 | 457290,72 | 608162,92 |
| 2482 | 457288,44 | 608157,33 |
| 2483 | 457285,14 | 608151,16 |
| 2484 | 457282,41 | 608145,28 |
| 2485 | 457278,84 | 608138,99 |
| 2486 | 457274,82 | 608132,55 |
| 2487 | 457270,53 | 608125,66 |
| 2488 | 457267,65 | 608120,79 |
| 2489 | 457264,35 | 608114,49 |
| 2490 | 457262,34 | 608109,18 |
| 2491 | 457259,19 | 608101,57 |
| 2492 | 457256,04 | 608093,43 |
| 2493 | 457252,89 | 608086,39 |
| 2494 | 457250,73 | 608082,38 |
| 2495 | 457248,30 | 608079,09 |
| 2496 | 457245,45 | 608075,94 |
| 2497 | 457242,57 | 608074,37 |
| 2498 | 457239,72 | 608073,21 |
| 2499 | 457236,27 | 608070,91 |
| 2500 | 457233,84 | 608069,63 |
| 2501 | 457231,41 | 608069,49 |
| 2502 | 457229,82 | 608070,33 |
| 2503 | 457228,26 | 608072,07 |
| 2504 | 457227,24 | 608074,22 |
| 2505 | 457226,10 | 608075,07 |
| 2506 | 457224,09 | 608075,51 |
| 2507 | 457221,36 | 608074,93 |
| 2508 | 457219,83 | 608073,57 |
| 2509 | 457218,78 | 608072,64 |
| 2510 | 457215,21 | 608069,05 |
| 2511 | 457211,19 | 608064,33 |
| 2512 | 457207,17 | 608058,31 |
| 2513 | 457203,18 | 608052,43 |
| 2514 | 457196,16 | 608042,55 |
| 2515 | 457181,97 | 608022,04 |
| 2516 | 457169,22 | 608003,28 |
| 2517 | 457160,91 | 607991,52 |
| 2518 | 457155,75 | 607984,65 |
| 2519 | 457151,73 | 607979,92 |
| 2520 | 457144,98 | 607974,19 |

| Nr | PL-1992 | |
|------|-----------|-----------|
| | X | Y |
| 2521 | 457139,40 | 607968,60 |
| 2522 | 457131,66 | 607959,43 |
| 2523 | 457127,64 | 607954,56 |
| 2524 | 457125,93 | 607951,11 |
| 2525 | 457124,37 | 607946,39 |
| 2526 | 457122,78 | 607940,95 |
| 2527 | 457122,21 | 607938,23 |
| 2528 | 457121,64 | 607936,80 |
| 2529 | 457120,92 | 607935,79 |
| 2530 | 457120,20 | 607935,23 |
| 2531 | 457118,76 | 607935,23 |
| 2532 | 457116,90 | 607936,65 |
| 2533 | 457115,04 | 607938,64 |
| 2534 | 457113,75 | 607939,37 |
| 2535 | 457112,16 | 607939,37 |
| 2536 | 457110,30 | 607938,23 |
| 2537 | 457108,02 | 607935,66 |
| 2538 | 457107,30 | 607934,36 |
| 2539 | 457107,03 | 607932,93 |
| 2540 | 457108,02 | 607931,05 |
| 2541 | 457108,32 | 607929,63 |
| 2542 | 457107,60 | 607928,34 |
| 2543 | 457106,16 | 607927,05 |
| 2544 | 457103,73 | 607925,89 |
| 2545 | 457101,15 | 607925,32 |
| 2546 | 457097,85 | 607924,47 |
| 2547 | 457094,70 | 607922,89 |
| 2548 | 457090,26 | 607919,75 |
| 2549 | 457085,94 | 607915,59 |
| 2550 | 457081,38 | 607911,57 |
| 2551 | 457077,63 | 607906,69 |
| 2552 | 457071,33 | 607899,39 |
| 2553 | 457066,74 | 607892,79 |
| 2554 | 457063,17 | 607888,78 |
| 2555 | 457058,58 | 607884,91 |
| 2556 | 457055,58 | 607882,34 |
| 2557 | 457053,57 | 607880,05 |
| 2558 | 457051,71 | 607876,76 |
| 2559 | 457024,05 | 607836,91 |
| 2560 | 457021,17 | 607832,89 |
| 2561 | 457017,30 | 607829,02 |
| 2562 | 457010,58 | 607813,41 |

| Nr | PL-1992 | |
|------|-----------|-----------|
| | X | Y |
| 2563 | 456999,99 | 607797,02 |
| 2564 | 456984,81 | 607785,98 |
| 2565 | 456978,72 | 607780,54 |
| 2566 | 456966,00 | 607778,87 |
| 2567 | 456963,06 | 607776,00 |
| 2568 | 456960,84 | 607773,11 |
| 2569 | 456949,80 | 607764,31 |
| 2570 | 456934,74 | 607758,33 |
| 2571 | 456923,61 | 607754,95 |
| 2572 | 456913,50 | 607746,64 |
| 2573 | 456897,45 | 607729,30 |
| 2574 | 456891,57 | 607720,64 |
| 2575 | 456869,52 | 607683,91 |
| 2576 | 456862,50 | 607679,51 |
| 2577 | 456852,93 | 607676,19 |
| 2578 | 456844,83 | 607670,64 |
| 2579 | 456841,86 | 607664,75 |
| 2580 | 456841,14 | 607658,85 |
| 2581 | 456842,25 | 607654,41 |
| 2582 | 456841,86 | 607650,72 |
| 2583 | 456837,09 | 607646,68 |
| 2584 | 456831,93 | 607645,57 |
| 2585 | 456824,91 | 607645,20 |
| 2586 | 456819,39 | 607645,57 |
| 2587 | 456813,69 | 607642,65 |
| 2588 | 456810,93 | 607636,73 |
| 2589 | 456809,07 | 607629,35 |
| 2590 | 456807,96 | 607620,87 |
| 2591 | 456803,19 | 607610,91 |
| 2592 | 456775,17 | 607577,01 |
| 2593 | 456742,38 | 607551,93 |
| 2594 | 456737,97 | 607546,03 |
| 2595 | 456729,48 | 607523,17 |
| 2596 | 456726,54 | 607513,57 |
| 2597 | 456718,44 | 607504,01 |
| 2598 | 456712,92 | 607501,05 |
| 2599 | 456704,79 | 607499,58 |
| 2600 | 456697,65 | 607494,98 |
| 2601 | 456691,92 | 607488,89 |
| 2602 | 456681,21 | 607468,61 |
| 2603 | 456676,05 | 607464,55 |
| 2604 | 456667,23 | 607461,98 |

| Nr | PL-1992 | |
|------|-----------|-----------|
| | X | Y |
| 2605 | 456662,43 | 607459,02 |
| 2606 | 456652,47 | 607444,27 |
| 2607 | 456649,53 | 607438,38 |
| 2608 | 456648,42 | 607425,84 |
| 2609 | 456647,70 | 607416,26 |
| 2610 | 456645,48 | 607411,45 |
| 2611 | 456640,68 | 607407,78 |
| 2612 | 456632,94 | 607403,72 |
| 2613 | 456626,70 | 607397,82 |
| 2614 | 456597,96 | 607355,04 |
| 2615 | 456584,28 | 607329,62 |
| 2616 | 456572,25 | 607308,70 |
| 2617 | 456560,37 | 607291,78 |
| 2618 | 456542,28 | 607267,23 |
| 2619 | 456532,98 | 607257,60 |
| 2620 | 456514,98 | 607247,09 |
| 2621 | 456511,26 | 607243,10 |
| 2622 | 456474,45 | 607181,46 |
| 2623 | 456455,67 | 607153,95 |
| 2624 | 456432,78 | 607136,91 |
| 2625 | 456420,42 | 607122,30 |
| 2626 | 456388,29 | 607079,73 |
| 2627 | 456362,55 | 607038,63 |
| 2628 | 456354,72 | 607021,42 |
| 2629 | 456343,05 | 607004,49 |
| 2630 | 456334,62 | 606995,79 |
| 2631 | 456329,82 | 606994,13 |
| 2632 | 456321,51 | 606989,41 |
| 2633 | 456316,47 | 606976,76 |
| 2634 | 456315,63 | 606973,11 |
| 2635 | 456288,06 | 606917,70 |
| 2636 | 456286,38 | 606914,89 |
| 2637 | 456284,97 | 606913,20 |
| 2638 | 456276,81 | 606910,11 |
| 2639 | 456270,09 | 606908,14 |
| 2640 | 456263,91 | 606903,51 |
| 2641 | 456250,68 | 606882,54 |
| 2642 | 456245,76 | 606861,39 |
| 2643 | 456231,33 | 606835,42 |
| 2644 | 456220,59 | 606817,01 |
| 2645 | 456194,46 | 606773,70 |
| 2646 | 456189,15 | 606766,50 |

| Nr | PL-1992 | |
|------|-----------|-----------|
| | X | Y |
| 2647 | 456186,30 | 606763,90 |
| 2648 | 456181,23 | 606759,99 |
| 2649 | 456175,20 | 606755,52 |
| 2650 | 456168,36 | 606750,47 |
| 2651 | 456165,30 | 606747,67 |
| 2652 | 456160,77 | 606742,74 |
| 2653 | 456158,01 | 606738,14 |
| 2654 | 456157,56 | 606731,04 |
| 2655 | 456155,04 | 606726,91 |
| 2656 | 456150,03 | 606716,41 |
| 2657 | 456144,21 | 606701,07 |
| 2658 | 456130,95 | 606688,14 |
| 2659 | 456128,10 | 606676,22 |
| 2660 | 456111,48 | 606653,27 |
| 2661 | 456074,28 | 606598,80 |
| 2662 | 456074,43 | 606587,60 |
| 2663 | 456069,93 | 606580,71 |
| 2664 | 456060,69 | 606574,64 |
| 2665 | 456057,51 | 606570,91 |
| 2666 | 456052,98 | 606564,64 |
| 2667 | 456051,06 | 606559,86 |
| 2668 | 456048,93 | 606554,76 |
| 2669 | 456039,90 | 606535,88 |
| 2670 | 456032,49 | 606522,18 |
| 2671 | 456025,38 | 606507,67 |
| 2672 | 456020,46 | 606497,00 |
| 2673 | 456018,54 | 606494,80 |
| 2674 | 456016,35 | 606493,44 |
| 2675 | 456013,62 | 606493,15 |
| 2676 | 456010,05 | 606493,44 |
| 2677 | 456007,59 | 606492,07 |
| 2678 | 456006,21 | 606489,33 |
| 2679 | 456006,48 | 606486,33 |
| 2680 | 456008,67 | 606483,03 |
| 2681 | 456010,59 | 606479,19 |
| 2682 | 456011,13 | 606476,19 |
| 2683 | 456009,78 | 606472,90 |
| 2684 | 456005,67 | 606466,34 |
| 2685 | 455999,64 | 606456,48 |
| 2686 | 455995,80 | 606449,36 |
| 2687 | 455989,83 | 606437,49 |
| 2688 | 455987,73 | 606414,86 |

| Nr | PL-1992 | |
|------|-----------|-----------|
| | X | Y |
| 2689 | 455979,54 | 606402,15 |
| 2690 | 455969,22 | 606397,92 |
| 2691 | 455961,15 | 606398,53 |
| 2692 | 455959,83 | 606397,45 |
| 2693 | 455958,09 | 606395,28 |
| 2694 | 455957,10 | 606392,53 |
| 2695 | 455956,47 | 606389,99 |
| 2696 | 455956,47 | 606380,97 |
| 2697 | 455955,39 | 606371,99 |
| 2698 | 455952,87 | 606362,97 |
| 2699 | 455949,27 | 606353,99 |
| 2700 | 455946,75 | 606347,51 |
| 2701 | 455943,51 | 606342,45 |
| 2702 | 455938,83 | 606336,33 |
| 2703 | 455935,59 | 606332,01 |
| 2704 | 455931,99 | 606327,33 |
| 2705 | 455928,03 | 606321,93 |
| 2706 | 455922,63 | 606310,77 |
| 2707 | 455917,23 | 606299,60 |
| 2708 | 455910,75 | 606288,81 |
| 2709 | 455905,71 | 606280,88 |
| 2710 | 455899,23 | 606270,09 |
| 2711 | 455894,55 | 606258,55 |
| 2712 | 455892,96 | 606252,98 |
| 2713 | 455891,25 | 606245,55 |
| 2714 | 455890,05 | 606240,09 |
| 2715 | 455888,70 | 606237,78 |
| 2716 | 455886,90 | 606236,44 |
| 2717 | 455884,08 | 606235,22 |
| 2718 | 455880,57 | 606234,02 |
| 2719 | 455875,95 | 606232,18 |
| 2720 | 455872,77 | 606230,37 |
| 2721 | 455871,18 | 606228,06 |
| 2722 | 455870,46 | 606225,00 |
| 2723 | 455871,18 | 606220,86 |
| 2724 | 455872,05 | 606217,22 |
| 2725 | 455872,02 | 606215,60 |
| 2726 | 455871,27 | 606206,89 |
| 2727 | 455867,49 | 606192,14 |
| 2728 | 455864,10 | 606183,45 |
| 2729 | 455860,32 | 606176,64 |
| 2730 | 455855,40 | 606170,22 |

| Nr | PL-1992 | |
|------|-----------|-----------|
| | X | Y |
| 2731 | 455851,62 | 606163,02 |
| 2732 | 455848,59 | 606156,60 |
| 2733 | 455841,27 | 606148,77 |
| 2734 | 455829,36 | 606147,72 |
| 2735 | 455823,54 | 606142,95 |
| 2736 | 455811,90 | 606105,90 |
| 2737 | 455814,03 | 606089,52 |
| 2738 | 455820,45 | 606084,30 |
| 2739 | 455821,95 | 606080,27 |
| 2740 | 455818,77 | 606070,74 |
| 2741 | 455809,80 | 606062,52 |
| 2742 | 455799,48 | 606061,22 |
| 2743 | 455795,37 | 606058,71 |
| 2744 | 455793,96 | 606056,05 |
| 2745 | 455792,34 | 606052,85 |
| 2746 | 455791,50 | 606050,82 |
| 2747 | 455788,83 | 606044,46 |
| 2748 | 455781,75 | 606026,75 |
| 2749 | 455779,80 | 606018,38 |
| 2750 | 455777,55 | 606009,69 |
| 2751 | 455774,97 | 606000,36 |
| 2752 | 455772,09 | 605993,28 |
| 2753 | 455766,93 | 605980,39 |
| 2754 | 455762,76 | 605970,75 |
| 2755 | 455763,21 | 605959,89 |
| 2756 | 455763,21 | 605948,52 |
| 2757 | 455762,16 | 605940,31 |
| 2758 | 455760,30 | 605932,11 |
| 2759 | 455757,93 | 605919,67 |
| 2760 | 455755,56 | 605905,65 |
| 2761 | 455755,56 | 605894,82 |
| 2762 | 455753,16 | 605882,65 |
| 2763 | 455746,17 | 605873,44 |
| 2764 | 455737,59 | 605872,05 |
| 2765 | 455729,82 | 605867,12 |
| 2766 | 455729,91 | 605851,42 |
| 2767 | 455725,95 | 605833,17 |
| 2768 | 455720,91 | 605811,48 |
| 2769 | 455715,90 | 605794,02 |
| 2770 | 455712,18 | 605775,77 |
| 2771 | 455706,09 | 605755,65 |
| 2772 | 455698,17 | 605735,29 |

| Nr | PL-1992 | |
|------|-----------|-----------|
| | X | Y |
| 2773 | 455693,40 | 605722,06 |
| 2774 | 455687,85 | 605703,81 |
| 2775 | 455680,32 | 605693,16 |
| 2776 | 455679,03 | 605689,05 |
| 2777 | 455677,05 | 605665,44 |
| 2778 | 455670,69 | 605649,03 |
| 2779 | 455663,28 | 605624,17 |
| 2780 | 455655,84 | 605598,70 |
| 2781 | 455653,41 | 605594,04 |
| 2782 | 455651,58 | 605585,46 |
| 2783 | 455634,03 | 605558,99 |
| 2784 | 455628,45 | 605548,80 |
| 2785 | 455623,86 | 605540,67 |
| 2786 | 455621,82 | 605537,10 |
| 2787 | 455616,84 | 605525,10 |
| 2788 | 455614,71 | 605519,97 |
| 2789 | 455607,57 | 605498,53 |
| 2790 | 455601,63 | 605485,44 |
| 2791 | 455596,26 | 605474,73 |
| 2792 | 455587,32 | 605447,92 |
| 2793 | 455580,18 | 605425,90 |
| 2794 | 455575,44 | 605414,00 |
| 2795 | 455570,07 | 605397,31 |
| 2796 | 455567,10 | 605384,22 |
| 2797 | 455565,30 | 605379,45 |
| 2798 | 455562,93 | 605375,29 |
| 2799 | 455556,36 | 605372,91 |
| 2800 | 455546,25 | 605371,71 |
| 2801 | 455543,28 | 605370,51 |
| 2802 | 455542,68 | 605368,74 |
| 2803 | 455543,88 | 605359,22 |
| 2804 | 455546,25 | 605343,74 |
| 2805 | 455546,25 | 605337,18 |
| 2806 | 455542,68 | 605322,89 |
| 2807 | 455537,76 | 605302,26 |
| 2808 | 455533,14 | 605283,00 |
| 2809 | 455528,97 | 605263,35 |
| 2810 | 455527,20 | 605250,24 |
| 2811 | 455529,57 | 605237,16 |
| 2812 | 455528,76 | 605218,29 |
| 2813 | 455534,10 | 605205,18 |
| 2814 | 455538,45 | 605201,29 |

| Nr | PL-1992 | |
|------|-----------|-----------|
| | X | Y |
| 2815 | 455539,71 | 605197,39 |
| 2816 | 455538,45 | 605194,71 |
| 2817 | 455536,29 | 605192,17 |
| 2818 | 455532,15 | 605189,67 |
| 2819 | 455524,41 | 605189,64 |
| 2820 | 455513,76 | 605192,67 |
| 2821 | 455508,36 | 605192,02 |
| 2822 | 455501,19 | 605187,90 |
| 2823 | 455496,42 | 605183,13 |
| 2824 | 455492,52 | 605178,15 |
| 2825 | 455488,38 | 605172,50 |
| 2826 | 455485,56 | 605167,93 |
| 2827 | 455483,49 | 605163,47 |
| 2828 | 455481,69 | 605159,51 |
| 2829 | 455480,52 | 605154,82 |
| 2830 | 455480,22 | 605150,40 |
| 2831 | 455479,41 | 605142,66 |
| 2832 | 455478,30 | 605136,59 |
| 2833 | 455475,27 | 605128,01 |
| 2834 | 455476,56 | 605108,77 |
| 2835 | 455463,66 | 605077,42 |
| 2836 | 455463,66 | 605072,43 |
| 2837 | 455462,25 | 605067,47 |
| 2838 | 455459,79 | 605063,60 |
| 2839 | 455456,46 | 605057,52 |
| 2840 | 455453,13 | 605048,65 |
| 2841 | 455450,10 | 605040,38 |
| 2842 | 455448,45 | 605033,46 |
| 2843 | 455445,99 | 605024,67 |
| 2844 | 455442,39 | 605015,43 |
| 2845 | 455440,02 | 605011,08 |
| 2846 | 455436,87 | 605007,91 |
| 2847 | 455434,59 | 605005,01 |
| 2848 | 455431,50 | 604999,20 |
| 2849 | 455430,18 | 604995,89 |
| 2850 | 455431,20 | 604981,11 |
| 2851 | 455426,73 | 604960,71 |
| 2852 | 455420,58 | 604943,24 |
| 2853 | 455420,79 | 604938,70 |
| 2854 | 455411,52 | 604917,84 |
| 2855 | 455405,88 | 604913,19 |
| 2856 | 455403,66 | 604901,41 |

| Nr | PL-1992 | |
|------|-----------|-----------|
| | X | Y |
| 2857 | 455401,11 | 604883,55 |
| 2858 | 455400,78 | 604876,54 |
| 2859 | 455400,78 | 604869,19 |
| 2860 | 455401,41 | 604864,74 |
| 2861 | 455401,74 | 604859,97 |
| 2862 | 455402,37 | 604852,93 |
| 2863 | 455402,70 | 604842,42 |
| 2864 | 455403,72 | 604827,86 |
| 2865 | 455400,75 | 604823,20 |
| 2866 | 455390,22 | 604820,32 |
| 2867 | 455379,78 | 604820,55 |
| 2868 | 455374,11 | 604820,32 |
| 2869 | 455363,70 | 604821,70 |
| 2870 | 455365,50 | 604810,35 |
| 2871 | 455365,29 | 604800,15 |
| 2872 | 455361,69 | 604786,86 |
| 2873 | 455360,37 | 604773,90 |
| 2874 | 455358,72 | 604765,62 |
| 2875 | 455356,74 | 604755,99 |
| 2876 | 455355,39 | 604747,69 |
| 2877 | 455354,07 | 604738,74 |
| 2878 | 455353,08 | 604731,43 |
| 2879 | 455352,42 | 604726,78 |
| 2880 | 455351,07 | 604723,78 |
| 2881 | 455349,42 | 604721,48 |
| 2882 | 455348,43 | 604719,15 |
| 2883 | 455348,76 | 604716,81 |
| 2884 | 455350,74 | 604711,52 |
| 2885 | 455351,07 | 604706,20 |
| 2886 | 455349,09 | 604700,89 |
| 2887 | 455345,10 | 604693,59 |
| 2888 | 455338,47 | 604685,29 |
| 2889 | 455331,84 | 604679,32 |
| 2890 | 455325,54 | 604672,68 |
| 2891 | 455323,53 | 604669,69 |
| 2892 | 455323,53 | 604667,04 |
| 2893 | 455325,87 | 604662,39 |
| 2894 | 455330,16 | 604656,75 |
| 2895 | 455333,82 | 604650,78 |
| 2896 | 455336,16 | 604645,45 |
| 2897 | 455336,49 | 604641,81 |
| 2898 | 455334,81 | 604636,83 |

| Nr | PL-1992 | |
|------|-----------|-----------|
| | X | Y |
| 2899 | 455331,18 | 604633,52 |
| 2900 | 455324,85 | 604631,87 |
| 2901 | 455315,58 | 604631,52 |
| 2902 | 455310,60 | 604631,52 |
| 2903 | 455307,60 | 604629,86 |
| 2904 | 455306,61 | 604626,89 |
| 2905 | 455306,94 | 604622,24 |
| 2906 | 455306,28 | 604615,26 |
| 2907 | 455303,61 | 604605,30 |
| 2908 | 455300,64 | 604594,02 |
| 2909 | 455299,65 | 604589,37 |
| 2910 | 455298,96 | 604580,75 |
| 2911 | 455296,65 | 604562,16 |
| 2912 | 455294,34 | 604543,25 |
| 2913 | 455288,01 | 604501,42 |
| 2914 | 455283,03 | 604477,52 |
| 2915 | 455279,58 | 604459,74 |
| 2916 | 455278,74 | 604455,27 |
| 2917 | 455277,06 | 604443,00 |
| 2918 | 455275,74 | 604427,07 |
| 2919 | 455273,07 | 604405,15 |
| 2920 | 455271,09 | 604396,20 |
| 2921 | 455268,78 | 604388,56 |
| 2922 | 455265,78 | 604380,93 |
| 2923 | 455263,80 | 604373,29 |
| 2924 | 455262,81 | 604363,02 |
| 2925 | 455262,45 | 604346,09 |
| 2926 | 455263,14 | 604337,77 |
| 2927 | 455256,15 | 604300,95 |
| 2928 | 455250,51 | 604299,94 |
| 2929 | 455244,54 | 604297,29 |
| 2930 | 455241,21 | 604293,98 |
| 2931 | 455240,22 | 604291,32 |
| 2932 | 455240,88 | 604288,34 |
| 2933 | 455243,22 | 604283,68 |
| 2934 | 455244,87 | 604279,69 |
| 2935 | 455246,19 | 604271,75 |
| 2936 | 455246,52 | 604261,11 |
| 2937 | 455245,20 | 604247,17 |
| 2938 | 455241,54 | 604226,60 |
| 2939 | 455239,89 | 604217,97 |
| 2940 | 455239,56 | 604209,35 |

| Nr | PL-1992 | |
|------|-----------|-----------|
| | X | Y |
| 2941 | 455238,90 | 604203,03 |
| 2942 | 455236,92 | 604200,03 |
| 2943 | 455234,55 | 604197,48 |
| 2944 | 455232,15 | 604193,37 |
| 2945 | 455230,86 | 604189,03 |
| 2946 | 455230,26 | 604182,78 |
| 2947 | 455229,93 | 604175,80 |
| 2948 | 455228,61 | 604163,87 |
| 2949 | 455225,28 | 604147,93 |
| 2950 | 455224,62 | 604140,96 |
| 2951 | 455224,62 | 604132,01 |
| 2952 | 455224,95 | 604124,70 |
| 2953 | 455228,52 | 604113,42 |
| 2954 | 455226,87 | 604106,13 |
| 2955 | 455222,04 | 604103,88 |
| 2956 | 455217,33 | 604098,81 |
| 2957 | 455216,55 | 604096,22 |
| 2958 | 455215,32 | 604092,16 |
| 2959 | 455214,33 | 604086,21 |
| 2960 | 455219,52 | 604072,85 |
| 2961 | 455216,37 | 604067,85 |
| 2962 | 455211,36 | 604052,01 |
| 2963 | 455211,09 | 604046,73 |
| 2964 | 455203,44 | 604004,65 |
| 2965 | 455202,39 | 604002,55 |
| 2966 | 455201,67 | 603998,37 |
| 2967 | 455198,07 | 603977,65 |
| 2968 | 455195,43 | 603963,39 |
| 2969 | 455194,41 | 603950,77 |
| 2970 | 455194,74 | 603945,15 |
| 2971 | 455185,14 | 603900,99 |
| 2972 | 455181,48 | 603900,66 |
| 2973 | 455180,82 | 603899,67 |
| 2974 | 455181,15 | 603898,01 |
| 2975 | 455181,48 | 603873,11 |
| 2976 | 455178,48 | 603862,81 |
| 2977 | 455174,52 | 603852,54 |
| 2978 | 455172,84 | 603847,89 |
| 2979 | 455172,84 | 603845,58 |
| 2980 | 455173,83 | 603841,90 |
| 2981 | 455176,17 | 603839,25 |
| 2982 | 455182,14 | 603833,95 |

| Nr | PL-1992 | |
|------|-----------|-----------|
| | X | Y |
| 2983 | 455179,86 | 603816,59 |
| 2984 | 455172,51 | 603811,97 |
| 2985 | 455167,50 | 603807,84 |
| 2986 | 455165,13 | 603804,15 |
| 2987 | 455164,53 | 603802,34 |
| 2988 | 455162,94 | 603797,64 |
| 2989 | 455162,55 | 603792,14 |
| 2990 | 455162,55 | 603786,82 |
| 2991 | 455164,23 | 603774,54 |
| 2992 | 455168,85 | 603752,63 |
| 2993 | 455174,88 | 603737,24 |
| 2994 | 455175,54 | 603729,98 |
| 2995 | 455174,76 | 603723,31 |
| 2996 | 455169,03 | 603716,68 |
| 2997 | 455164,95 | 603714,55 |
| 2998 | 455155,26 | 603709,90 |
| 2999 | 455146,17 | 603705,06 |
| 3000 | 455143,20 | 603702,00 |
| 3001 | 455142,30 | 603697,52 |
| 3002 | 455142,12 | 603692,48 |
| 3003 | 455145,00 | 603684,33 |
| 3004 | 455148,30 | 603679,69 |
| 3005 | 455151,00 | 603671,94 |
| 3006 | 455152,38 | 603653,14 |
| 3007 | 455149,02 | 603638,39 |
| 3008 | 455148,30 | 603635,48 |
| 3009 | 455145,30 | 603629,49 |
| 3010 | 455144,52 | 603621,66 |
| 3011 | 455137,20 | 603614,70 |
| 3012 | 455126,37 | 603612,23 |
| 3013 | 455123,79 | 603608,87 |
| 3014 | 455122,53 | 603604,50 |
| 3015 | 455122,95 | 603601,38 |
| 3016 | 455124,72 | 603597,30 |
| 3017 | 455128,05 | 603592,32 |
| 3018 | 455129,37 | 603587,34 |
| 3019 | 455130,03 | 603578,72 |
| 3020 | 455130,36 | 603569,76 |
| 3021 | 455129,94 | 603565,85 |
| 3022 | 455129,37 | 603558,23 |
| 3023 | 455139,72 | 603547,41 |
| 3024 | 455139,27 | 603539,48 |

| Nr | PL-1992 | |
|------|-----------|-----------|
| | X | Y |
| 3025 | 455136,51 | 603528,52 |
| 3026 | 455135,01 | 603522,62 |
| 3027 | 455133,36 | 603518,63 |
| 3028 | 455129,37 | 603514,32 |
| 3029 | 455125,71 | 603512,32 |
| 3030 | 455121,06 | 603511,01 |
| 3031 | 455116,92 | 603511,11 |
| 3032 | 455115,03 | 603510,66 |
| 3033 | 455114,46 | 603509,55 |
| 3034 | 455114,67 | 603507,30 |
| 3035 | 455116,08 | 603505,68 |
| 3036 | 455118,09 | 603503,37 |
| 3037 | 455119,74 | 603499,73 |
| 3038 | 455120,40 | 603495,07 |
| 3039 | 455120,40 | 603490,76 |
| 3040 | 455118,42 | 603486,11 |
| 3041 | 455117,10 | 603482,46 |
| 3042 | 455116,08 | 603478,14 |
| 3043 | 455116,08 | 603473,84 |
| 3044 | 455117,43 | 603470,85 |
| 3045 | 455120,73 | 603467,85 |
| 3046 | 455123,73 | 603466,53 |
| 3047 | 455127,39 | 603466,53 |
| 3048 | 455131,35 | 603465,52 |
| 3049 | 455134,35 | 603463,53 |
| 3050 | 455137,68 | 603459,23 |
| 3051 | 455139,99 | 603453,91 |
| 3052 | 455141,64 | 603448,27 |
| 3053 | 455142,30 | 603442,62 |
| 3054 | 455141,97 | 603437,65 |
| 3055 | 455140,32 | 603432,02 |
| 3056 | 455137,32 | 603427,69 |
| 3057 | 455133,36 | 603425,04 |
| 3058 | 455127,72 | 603424,37 |
| 3059 | 455123,07 | 603423,70 |
| 3060 | 455113,11 | 603421,73 |
| 3061 | 455104,14 | 603419,73 |
| 3062 | 455095,17 | 603418,06 |
| 3063 | 455089,86 | 603416,75 |
| 3064 | 455088,54 | 603415,41 |
| 3065 | 455088,54 | 603414,07 |
| 3066 | 455091,54 | 603411,77 |

| Nr | PL-1992 | |
|------|-----------|-----------|
| | X | Y |
| 3067 | 455093,85 | 603408,45 |
| 3068 | 455094,51 | 603403,45 |
| 3069 | 455092,86 | 603393,16 |
| 3070 | 455090,52 | 603379,90 |
| 3071 | 455089,53 | 603372,27 |
| 3072 | 455089,53 | 603367,95 |
| 3073 | 455090,88 | 603365,95 |
| 3074 | 455092,86 | 603365,95 |
| 3075 | 455094,84 | 603367,95 |
| 3076 | 455104,80 | 603375,59 |
| 3077 | 455113,77 | 603380,89 |
| 3078 | 455116,77 | 603382,22 |
| 3079 | 455119,74 | 603382,22 |
| 3080 | 455122,41 | 603379,90 |
| 3081 | 455124,06 | 603375,59 |
| 3082 | 455125,38 | 603368,94 |
| 3083 | 455125,89 | 603332,43 |
| 3084 | 455123,85 | 603329,48 |
| 3085 | 455115,09 | 603324,14 |
| 3086 | 455111,46 | 603320,49 |
| 3087 | 455106,81 | 603318,50 |
| 3088 | 455101,17 | 603318,16 |
| 3089 | 455092,53 | 603318,82 |
| 3090 | 455082,57 | 603320,49 |
| 3091 | 455075,79 | 603321,40 |
| 3092 | 455069,61 | 603321,15 |
| 3093 | 455065,20 | 603319,76 |
| 3094 | 455062,29 | 603318,09 |
| 3095 | 455061,45 | 603317,27 |
| 3096 | 455060,64 | 603315,70 |
| 3097 | 455061,03 | 603313,93 |
| 3098 | 455062,59 | 603312,81 |
| 3099 | 455066,64 | 603311,19 |
| 3100 | 455072,61 | 603309,54 |
| 3101 | 455077,26 | 603306,87 |
| 3102 | 455079,57 | 603303,89 |
| 3103 | 455080,26 | 603299,58 |
| 3104 | 455078,58 | 603291,94 |
| 3105 | 455077,92 | 603282,64 |
| 3106 | 455077,59 | 603270,70 |
| 3107 | 455076,93 | 603259,08 |
| 3108 | 455075,94 | 603254,10 |

| Nr | PL-1992 | |
|------|-----------|-----------|
| | X | Y |
| 3109 | 455073,60 | 603248,79 |
| 3110 | 455068,95 | 603244,80 |
| 3111 | 455067,63 | 603242,14 |
| 3112 | 455067,30 | 603238,17 |
| 3113 | 455069,28 | 603234,52 |
| 3114 | 455070,96 | 603232,53 |
| 3115 | 455065,32 | 603217,59 |
| 3116 | 455060,34 | 603215,27 |
| 3117 | 455055,69 | 603210,63 |
| 3118 | 455052,03 | 603205,30 |
| 3119 | 455049,72 | 603200,00 |
| 3120 | 455049,57 | 603198,28 |
| 3121 | 455049,39 | 603195,69 |
| 3122 | 455051,37 | 603191,04 |
| 3123 | 455055,03 | 603184,74 |
| 3124 | 455057,34 | 603179,76 |
| 3125 | 455058,00 | 603174,45 |
| 3126 | 455055,69 | 603167,13 |
| 3127 | 455053,35 | 603160,50 |
| 3128 | 455053,23 | 603157,13 |
| 3129 | 455053,50 | 603151,50 |
| 3130 | 455055,30 | 603143,82 |
| 3131 | 455049,24 | 603127,28 |
| 3132 | 455045,51 | 603109,41 |
| 3133 | 455024,73 | 603108,15 |
| 3134 | 455022,69 | 603105,42 |
| 3135 | 455022,87 | 603100,64 |
| 3136 | 455042,16 | 603099,28 |
| 3137 | 455039,16 | 603095,16 |
| 3138 | 455038,50 | 603089,22 |
| 3139 | 455049,69 | 603054,87 |
| 3140 | 455049,90 | 603032,64 |
| 3141 | 455046,75 | 603011,31 |
| 3142 | 455032,68 | 603001,34 |
| 3143 | 455031,30 | 602996,00 |
| 3144 | 455030,70 | 602993,91 |
| 3145 | 455034,66 | 602977,39 |
| 3146 | 455039,04 | 602970,04 |
| 3147 | 455040,60 | 602957,80 |
| 3148 | 455045,82 | 602948,49 |
| 3149 | 455044,23 | 602924,27 |
| 3150 | 455038,59 | 602910,42 |

| Nr | PL-1992 | |
|------|-----------|-----------|
| | X | Y |
| 3151 | 455032,68 | 602903,63 |
| 3152 | 455013,87 | 602897,27 |
| 3153 | 455009,37 | 602891,43 |
| 3154 | 455006,94 | 602885,67 |
| 3155 | 455008,26 | 602866,53 |
| 3156 | 455010,87 | 602842,30 |
| 3157 | 455016,09 | 602826,24 |
| 3158 | 455017,74 | 602795,73 |
| 3159 | 455018,91 | 602785,49 |
| 3160 | 455016,12 | 602765,92 |
| 3161 | 455018,46 | 602739,82 |
| 3162 | 455013,09 | 602720,02 |
| 3163 | 455007,51 | 602717,68 |

| Nr | PL-1992 | |
|------|-----------|-----------|
| | X | Y |
| 3164 | 454998,66 | 602715,14 |
| 3165 | 454995,18 | 602707,01 |
| 3166 | 454994,40 | 602698,77 |
| 3167 | 454994,25 | 602660,88 |
| 3168 | 454996,53 | 602614,26 |
| 3169 | 454992,51 | 602578,44 |
| 3170 | 454992,48 | 602551,92 |
| 3171 | 454986,60 | 602534,64 |
| 3172 | 454979,13 | 602506,27 |
| 3173 | 454974,93 | 602498,48 |
| 3174 | 454965,69 | 602481,24 |
| 3175 | 454952,88 | 602439,12 |
| 3176 | 454939,80 | 602391,57 |

| Nr | PL-1992 | |
|------|-----------|-----------|
| | X | Y |
| 3177 | 454929,66 | 602357,32 |
| 3178 | 454921,26 | 602334,45 |
| 3179 | 454909,05 | 602321,02 |
| 3180 | 454903,59 | 602310,50 |
| 3181 | 454899,45 | 602302,50 |
| 3182 | 454891,95 | 602288,05 |
| 3183 | 454879,11 | 602242,88 |
| 3184 | 454872,30 | 602187,94 |
| 3185 | 454867,62 | 602151,54 |
| 3186 | 454863,96 | 602136,89 |
| 3187 | 454851,93 | 602130,26 |
| 3188 | 454840,89 | 602132,94 |
| 3189 | 454823,49 | 602139,09 |

Uzasadnienie

1. Przedmiot regulacji:

Zakres regulacji dotyczy Chełmińskiego Parku Krajobrazowego.

2. Podstawa prawna:

- ustawa z dnia 16 kwietnia 2004 r. o ochronie przyrody (Dz. U. z 2018 r., poz. 1614):

„Art. 16. 3. Utworzenie parku krajobrazowego lub powiększenie jego obszaru następuje w drodze uchwały sejmiku województwa, która określa jego nazwę, obszar, przebieg granicy i otulinę, jeżeli została wyznaczona, szczególne cele ochrony oraz zakazy właściwe dla danego parku krajobrazowego lub jego części, wybrane spośród zakazów, o których mowa w art. 17 ust. 1, wynikające z potrzeb jego ochrony. Likwidacja lub zmniejszenie obszaru parku krajobrazowego następuje w drodze uchwały sejmiku województwa, po uzgodnieniu z właściwymi miejscowo radami gmin, z powodu bezpowrotnej utraty wartości przyrodniczych, historycznych i kulturowych oraz walorów krajobrazowych na obszarach projektowanych do wyłączenia spod ochrony.

4. Projekt uchwały sejmiku województwa w sprawie utworzenia, zmiany granic lub likwidacji parku krajobrazowego wymaga uzgodnienia z właściwą miejscowo radą gminy oraz właściwym regionalnym dyrektorem ochrony środowiska.”

„Art. 17. 1. W parku krajobrazowym mogą być wprowadzone następujące zakazy:

1) realizacji przedsięwzięć mogących znacząco oddziaływać na środowisko w rozumieniu przepisów ustawy z dnia 3 października 2008 r. o udostępnianiu informacji o środowisku i jego ochronie, udziale społeczeństwa w ochronie środowiska oraz o ocenach oddziaływania na środowisko,

2) umyślnego zabijania dziko występujących zwierząt, niszczenia ich nor, legowisk, innych schronień i miejsc rozrodu oraz tarlisk i złożonej ikry, z wyjątkiem amatorskiego połowu ryb oraz wykonywania czynności w ramach racjonalnej gospodarki rolnej, leśnej, rybackiej i łowieckiej;

3) likwidowania i niszczenia zadrzewień śródpolnych, przydrożnych i nadwodnych, jeżeli nie wynikają z potrzeby ochrony przeciwpowodziowej lub zapewnienia bezpieczeństwa ruchu drogowego lub wodnego lub budowy, odbudowy, utrzymania, remontów lub naprawy urządzeń wodnych;

4) pozyskiwania do celów gospodarczych skał, w tym torfu, oraz skamieniałości, w tym kopalnych szczątków roślin i zwierząt, a także minerałów i bursztynu;

5) wykonywania prac ziemnych trwale zniekształcających rzeźbę terenu, z wyjątkiem prac związanych z zabezpieczeniem przeciwsztormowym, przeciwpowodziowym lub przeciwsuwiskowym lub budową, odbudową, utrzymaniem, remontem lub naprawą urządzeń wodnych;

6) dokonywania zmian stosunków wodnych, jeżeli zmiany te nie służą ochronie przyrody lub racjonalnej gospodarce rolnej, leśnej, wodnej lub rybackiej;

7) budowania nowych obiektów budowlanych w pasie szerokości 100 m od:

a) linii brzegów rzek, jezior i innych naturalnych zbiorników wodnych,

b) zasięgu lustra wody w sztucznych zbiornikach wodnych usytuowanych na wodach płynących przy normalnym poziomie piętrzenia określonym w pozwoleniu wodnoprawnym, o którym mowa w art. 389 pkt 1 ustawy z dnia 20 lipca 2017 r. - Prawo wodne

- z wyjątkiem obiektów służących turystyce wodnej, gospodarce wodnej lub rybackiej;

8) lokalizowania obiektów budowlanych w pasie szerokości 200 m od krawędzi brzegów klifowych oraz w pasie technicznym brzegu morskiego;

9) likwidowania, zasypywania i przekształcania zbiorników wodnych, starorzeczy oraz obszarów wodno-błotnych;

10) wylewania gnojowicy, z wyjątkiem nawożenia własnych gruntów rolnych;

11) prowadzenia chowu i hodowli zwierząt metodą bezściółkową;

12) utrzymywania otwartych rowów ściekowych i zbiorników ściekowych;

13) organizowania rajdów motorowych i samochodowych;

14) używania łodzi motorowych i innego sprzętu motorowego na otwartych zbiornikach wodnych”.

- ustawa z dnia 5 czerwca 1998 r. o samorządzie województwa

„Art. 18. Do wyłącznej właściwości sejmiku województwa należy:

20) podejmowanie uchwał w innych sprawach zastrzeżonych ustawami i statutem województwa do kompetencji sejmiku województwa;”

3. Konsultacje wymagane przepisami prawa (łącznie z przepisami wewnętrznymi):

W myśl art. 16 ust. 4 ustawy z dnia 16 kwietnia 2004 r. o ochronie przyrody (Dz. U. z 2018 r. poz. 1614) projekt uchwały sejmiku województwa w sprawie utworzenia, zmiany granic lub likwidacji parku krajobrazowego wymaga uzgodnienia z właściwą miejscowo radą gminy oraz właściwym regionalnym dyrektorem ochrony środowiska. Zgodnie z powszechnie obowiązującą wykładnią prawa, procesowi uzgadniania podlegają także projekty uchwał wydawane w celu zmiany zakazów obowiązujących w granicach tych form ochrony przyrody. Taka interpretacja znajduje swoje uzasadnienie w treści wyroku Trybunału Konstytucyjnego z dnia 13 maja 2009 r. (sygn. akt Kp 2/09), gdzie wskazano zgodność obowiązujących przepisów ustawy z dnia 16 kwietnia 2004 r. o ochronie przyrody, regulujących funkcjonowanie parków krajobrazowych z Konstytucją Rzeczypospolitej Polskiej.

W związku z powyższym właściwe miejscowo rady gmin tj.: Rada Gminy Kijewo Królewskie uchwałą Nr XXX/226/2018 z dnia 5 października 2018 r, oraz Rada Gminy Unisław uchwałą Nr XXXVII/285/18 z dnia 16 października 2018 r. uzgodniły projekt przedmiotowej uchwały.

Ponadto Rada Miasta w Chełmnie, Rada Gminy Chełmno, Rada Gminy Grudziądz oraz Rada Gminy Stolno nie podjęły w ustawowym czasie stosownej uchwały w sprawie uzgodnienia przedmiotowego projektu uchwały. Zgodnie z art. 16 ust. 4a ustawy o ochronie przyrody, brak przedstawienia stanowiska w terminie miesiąca od dnia otrzymania projektu uchwały, jest uważane za uzgodnienie projektu.

Regionalny Dyrektor Ochrony Środowiska w Bydgoszczy pismem z dnia 24 października 2018 r. (znak: WST.6210.3.2018.KW.PS) postanowił uzgodnić niniejszy projekt uchwały Sejmiku Województwa Kujawsko-Pomorskiego w sprawie Chełmińskiego Parku Krajobrazowego.

4. Uzasadnienie merytoryczne:

Park krajobrazowy, zgodnie z treścią art. 16 ust. 1 ustawy z dnia 16 kwietnia 2004 r. o ochronie przyrody obejmuje obszar chroniony ze względu na wartości przyrodnicze, historyczne i kulturowe oraz walory krajobrazowe w celu zachowania i popularyzacji tych wartości w warunkach zrównoważonego rozwoju.

Chełmiński Park Krajobrazowy utworzony został rozporządzeniem Nr 11/98 Wojewody Toruńskiego z dnia 15 maja 1998 r. w sprawie utworzenia Chełmińskiego Parku Krajobrazowego (Dziennik Urzędowy Województwa Toruńskiego Nr 16, poz. 89).

Następnie po reformie administracyjnej kraju zostało wydane rozporządzenie nr 32/2004 z dnia 19 listopada 2004 r. Wojewody Kujawsko-Pomorskiego w sprawie Zespołu Parków Krajobrazowych Chełmińskiego i Nadwiślańskiego (Dz. Urz. Woj. Kuj-Pom. Nr 118, poz. 1988), a po jego uchyleniu zostało wydane rozporządzenie nr 19/2005 Wojewody Kujawsko-Pomorskiego z dnia 8 września 2005 r. w sprawie Chełmińskiego Parku Krajobrazowego (Dz. Urz. Woj. Kuj.-Pom. Nr 108, poz. 1873), później zmienione rozporządzeniem nr 7/2009 Wojewody Kujawsko-Pomorskiego z dnia 13 maja 2009 r. zmieniającym rozporządzenie w sprawie Chełmińskiego Parku Krajobrazowego (Dz. Urz. Woj. Kuj.-Pom. Nr 52, poz. 1084).

Obecnie organem właściwym w sprawach związanych z parkami krajobrazowymi jest sejmik województwa, który przejął kompetencje w tym zakresie od wojewody na podstawie art. 21 pkt 1 ustawy z dnia 23 stycznia 2009 r. o zmianie niektórych ustaw w związku ze zmianami w organizacji i podziale zadań administracji publicznej w województwie (Dz. U. Nr 92, poz. 753 ze zm.). Przepisy przejściowe tej ustawy, w art. 35 ust. 1, stanowią, iż do czasu wejścia w życie aktów prawa miejscowego wydanych na podstawie upoważnień zmienionych niniejszą ustawą zachowują moc dotychczasowe akty prawa miejscowego.

Mając na uwadze powyższe, koniecznym stało się wypracowanie uchwały w sprawie Chełmińskiego Parku Krajobrazowego.

Przedmiotowa uchwała de facto powiela granice określone w rozporządzeniu nr 19/2005 Wojewody

Kujawsko-Pomorskiego z dnia 8 września 2005 r. w sprawie Chełmińskiego Parku Krajobrazowego (Dz.Urz.Woj.Kuj.-Pom. Nr 108, poz. 1873), jednak przebieg granicy Chełmińskiego Parku Krajobrazowego został uszczegółowiony poprzez podanie współrzędnych punktów załamania granicy. Konieczność sporządzenia przedmiotowego wykazu współrzędnych punktów załamania granicy wynika z treści rozporządzenia Ministra Środowiska z dnia 11 września 2012 r. w sprawie centralnego rejestru form ochrony przyrody (Dz. U. poz. 1080). Powrócono do idei strefowania obszaru Parku zawartej w pierwotnym akcie prawnym tj. rozporządzeniu Nr 11/98 Wojewody Toruńskiego z dnia 15 maja 1998 r. w sprawie utworzenia Chełmińskiego Parku Krajobrazowego.

Troszcząc się o zrównoważony rozwój całego województwa, w tym także na obszarze Chełmińskiego Parku Krajobrazowego oraz mając też na względzie potrzeby zgłaszane przez podmioty gospodarcze, samorządy gminne i mieszkańców, mające umożliwić dalsze prowadzenie działalności lub rozpoczęcie planowanej działalności, dokonano weryfikacji zasadności utrzymywania dotychczasowego systemu zakazów na obszarze Parku i jego granic. W tym celu zlecono wykonanie opracowania ogólnej charakterystyki Chełmińskiego Parku Krajobrazowego wraz z weryfikacją w terenie i uściśleniem przebiegu granicy przedmiotowego parku krajobrazowego oraz ewentualne wyłączenie wybranych obszarów z granic przedmiotowego parku krajobrazowego lub wskazanie obszarów, które nie podlegają zastosowaniu niektórych zakazów określonych w art. 17 ustawy z dnia 16 kwietnia 2004 r. o ochronie przyrody. Powyższe opracowanie autorstwa Sławomira Flanz, Emilii Skłudzkiej i Joanny Paradowskiej sporządzono na podstawie badań terenowych i audytoryjnych przeprowadzonych w okresie od lipca do sierpnia 2018 r.

Należy podkreślić, iż w parkach krajobrazowych, powinny obowiązywać ograniczenia właściwe dla danego parku, czy też dla jego części, wybrane spośród zakazów, o których mowa w ustawie o ochronie przyrody, a wynikające z potrzeby właściwej ich ochrony. Przy wprowadzaniu przedmiotowych zakazów należy się kierować konstytucyjną zasadą proporcjonalności, zawartą w art. 31 ust. 3 Konstytucji Rzeczypospolitej Polskiej z dnia 2 kwietnia 1997 r. (Dz. U. Nr 78, poz. 483, z późn. zm.), stanowiącym, iż ograniczenia w zakresie korzystania z konstytucyjnych wolności i praw mogą być ustanawiane tylko w ustawie i tylko wtedy, gdy są konieczne w demokratycznym państwie dla jego bezpieczeństwa lub porządku publicznego, bądź dla ochrony środowiska, zdrowia i moralności publicznej, albo wolności i praw innych osób. Zasada proporcjonalności nakazuje organom władzy publicznej użycie jedynie takich środków, które są niezbędne dla osiągnięcia konkretnego celu. Cel ten natomiast ma służyć społeczeństwu oraz powinien być osiągnięty zgodnie z zasadą zrównoważonego rozwoju. Zrównoważony rozwój, zgodnie z art. 3 pkt 50 ustawy z dnia 27 kwietnia 2001 r., Prawo ochrony środowiska, to taki rozwój społeczno-gospodarczy, w którym następuje proces integrowania działań politycznych, gospodarczych i społecznych, z zachowaniem równowagi przyrodniczej oraz trwałości podstawowych procesów przyrodniczych, w celu zagwarantowania możliwości zaspokajania podstawowych potrzeb poszczególnych społeczności lub obywateli zarówno współczesnego pokolenia, jak i przyszłych pokoleń. Powyższa zasada stosowana w odniesieniu do stanowienia zakazów, jakie mają obowiązywać w parku krajobrazowym wymaga, aby ograniczenia miały swoje merytoryczne umocowanie i wynikały z rzeczywistej potrzeby ochrony danego obszaru lub jego części.

Przeprowadzone badania zawarte w przytoczonym wyżej opracowaniu wykazały, że zakazy wybrane spośród zawartych w art. 17 ust 1 ustawy z dnia 16 kwietnia 2004 r. o ochronie przyrody, ustanowione dla całego obszaru Parku oraz dodatkowo dla wydzielonych czterech obszarów, właściwie będą chronić walory parku oraz zapobiegać powstawaniu ewentualnych zagrożeń dla podstawowego i szczególnych celów ochrony Parku określonych w § 2 uchwały, wartości przyrodniczych, historycznych i kulturowych oraz walorów krajobrazowych. Dodatkowo przedmiotowe opracowanie potwierdziło konieczność dalszego istnienia na przedmiotowym obszarze formy ochrony przyrody jakim jest park krajobrazowy.

Z pakietu zakazów określonych w art. 17 ust 1 ustawy z dnia 16 kwietnia 2004 r. o ochronie przyrody, dla przedmiotowego parku krajobrazowego wybrano właściwe dla niego zakazy określone w § 4. Oprócz nich wybrano ponadto dodatkowe zakazy dla czterech obszarów wydzielonych na terenie parku tj. międzywala, dna doliny Wisły, wysoczyzny morenowej wraz ze strefą krawędziową oraz obszaru zurbanizowanego miasta Chełmna, których treść przytoczono w § 5-8 przedmiotowej uchwały. Ich zastosowanie zapewni utrzymanie właściwego stanu środowiska przyrodniczego, kulturowego oraz właściwej ochrony krajobrazu z zachowaniem celów ochrony Parku.

Przedmiotowa uchwała zawiera większość zakazów określonych w art. 17 ust. 1 ustawy z dnia 16 kwietnia 2004 r. o ochronie przyrody, jednocześnie wykorzystuje możliwość określoną w art. 17 ust 5 ww. ustawy, tj. określa odległości mniejsze niż określone w ust. 1 pkt 7, w sposób prowadzący do zwiększenia swobody

w zakresie zagospodarowania i użytkowania terenu. Najmniejszą odległość wynoszącą 20 metrów, w której ustalono zakaz budowania nowych obiektów budowlanych od linii brzegów rzek, jezior i innych naturalnych zbiorników wodnych, a także zasięgu lustra wody w sztucznych zbiornikach wodnych usytuowanych na wodach płynących przy normalnym poziomie piętrzenia określonym w pozwoleniu wodnoprawnym, o którym mowa w art. 389 ust. 1 ustawy z dnia 20 lipca 2017 r. - Prawo wodne, zastosowano w obszarze zurbanizowanego terenu miasta Chełmno. Natomiast na obszarach dna doliny Wisły i wysoczyzny morenowej wraz ze strefą krawędziową zastosowano odległość 50 metrów, w której obowiązuje zakaz budowania nowych obiektów budowlanych. Jedynie w obszarze międzywała zastosowano maksymalną określoną w ustawie o ochronie przyrody odległość (100 metrów) zakazującą budowania nowych obiektów budowlanych od linii brzegów rzek, jezior i innych naturalnych zbiorników wodnych.

Takie odległości gwarantują zachowanie celów ochrony Parku oraz pozwalają na pewne zwiększenie swobody w zakresie zagospodarowania i użytkowania terenów w obszarach dna doliny Wisły, wysoczyzny morenowej wraz ze strefą krawędziową i przede wszystkim w obszarze zurbanizowanego miasta Chełmna. Jednocześnie przeprowadzona analiza przestrzenna wskazała, że nie ma potrzeby zmniejszenia wyżej wskazanych odległości w obszarze dna doliny Wisły i międzywała, ponieważ zaburzyłoby to na tym terenie konsensus pomiędzy potrzebą rozwoju, a zachowaniem walorów przyrodniczych. Ponadto występuje tu mniejsza presja urbanistyczna, a występująca tam m.in. sieć kanałów nie podlega przedmiotowemu zakazowi zapisanemu w art. 17 ust. 1 pkt 7 ustawy o ochronie przyrody.

Przytoczone wcześniej badania przyrodnicze i audytoryjne wykonane przez zespół w składzie Sławomir Flanz, Emilia Skłodzka i Joanna Paradowska pozwoliły na stwierdzenie, że dopuszczenie odstępstw od niektórych zakazów na wybranych terenach położonych w czterech wydzielonych obszarach i zapisanych w § 9 ust.1. nie zagraża podstawowemu celowi ochrony Parku, którym jest zachowanie mozaikowatości krajobrazu części Doliny Dolnej Wisły. Przedmiotowe odstępstwa umożliwiają dalsze prowadzenie działalności lub rozpoczęcie planowanej działalności gospodarczej oraz nie kolidują w użytkowaniu i utrzymaniu drogi wodnej Dolnej Wisły, a także w działalności toru motocrossowego „Chełmno” w Grubnie.

Istotne jest, że tereny odstępstw od niektórych zakazów posiadają planistyczne przyzwolenia realizacji zamierzeń inwestycyjnych zgodnie z obowiązującymi miejscowymi planami zagospodarowania przestrzennego lub studiami uwarunkowań i kierunków zagospodarowania przestrzennego gmin.

Uznaje się, iż przedmiotowa uchwała pozwoli właściwie dopasować system obowiązujących zakazów w stosunku do lokalnych potrzeb ochrony przyrody, krajobrazu i walorów historyczno-kulturowych, a także do uwarunkowań oraz działalności człowieka na terenie Chełmińskiego Parku Krajobrazowego.

5. Ocena skutków regulacji:

Podjęcie uchwały w sprawie Chełmińskiego Parku Krajobrazowego pozwoli dostosować system obowiązujących zakazów do lokalnych potrzeb i uwarunkowań na obszarze tego Parku, zapewniając jednocześnie utrzymanie właściwego stanu środowiska przyrodniczego, kulturowego oraz właściwej ochrony krajobrazu, zgodnie z zasadą zrównoważonego rozwoju. Ponadto uchwała ta pozwoli spełnić istotne wymogi formalne określone w rozporządzeniu Ministra Środowiska z dnia 11 września 2012 r. w sprawie centralnego rejestru form ochrony przyrody (Dz. U. poz. 1080).

Z dniem wejścia w życie niniejszej uchwały, zgodnie z art. 35 ustawy z dnia 23 stycznia 2009 r. o zmianie niektórych ustaw w związku ze zmianami w organizacji i podziale zadań administracji publicznej w województwie (Dz. U. Nr 92, poz. 753 z późn. zm.), traci moc rozporządzenie 19/2005 Wojewody Kujawsko-Pomorskiego z dnia 8 września 2005 r. w sprawie Chełmińskiego Parku Krajobrazowego (Dziennik Urzędowy Województwa Kujawsko-Pomorskiego Nr 108, poz. 1873 z późn. zm.)